

28^e Vente de taureaux



♂ **Station Génétique
de la Beauce**

*Angus
Charolais
Hereford
Limousin
Shorthorn
Simmental*

The advertisement features a male symbol (♂) to the left of the title 'Station Génétique de la Beauce'. Below the title is a photograph of two cows: a dark brown one on the left and a white one on the right. To the right of the photograph is a list of breed names in italics: Angus, Charolais, Hereford, Limousin, Shorthorn, and Simmental.

Samedi, 15 février 2025

Ferme Chantalain Inc.

276, 2^e Rang Shenley Sud
Saint-Martin de Beauce, Qc.
No site ATQ : QC 0386756

Liste des éleveurs – 2024/2025

<i>Angus</i>		
Ferme Céligervec & Fils	Sainte-Marie de Beauce	Olivier Drouin
Ferme Rodlin	St-Jean-de-Brébeuf	Carinne et Christian Rodrigue
Ferme Steve Drouin	Ste-Agathe de Lotbinière	Steve Drouin
<i>Charolais</i>		
Ferme Bernier & Frères Inc.	St-Eugène de L'Islet	Gilles et Jacques Bernier
Ferme François Poirier	Ste-Agathe de Lotbinière	François Poirier
<i>Hereford</i>		
André Beaumont	Ste-Catherine de la J-C	André Beaumont
Ferme Le Château-Clos SENC.	Château Richer	Marc-Antoine Mercier
<i>Limousin</i>		
Ferme Cosa SENC.	Henryville	Marco Campbell
Ferme D M Simard SENC.	Ste-Sophie de Levrard	Mario Simard
Ferme Ochene	Ste-Luce	Olivier Chenard
Ferme SDJ Polled Limousin	St-Édouard	Serge Dethier
Ferme Steve Drouin	Ste-Agathe de Lotbinière	Steve Drouin
Passion Bœuf	St-Paul de L'Île aux Noix	Diana Lussier Pelletier
<i>Shorthorn</i>		
Ferme Cedar Grove SENC	Inverness	Jim Dempsey
James & France Maxwell	St-Lambert de Lauzon	James & France Maxwell
<i>Simmental</i>		
Entreprises JP Barrette	St-Barthélemy	Philippe Barrette
Ferme Cossette Simmental	St-Narcisse	Louis-René Cossette
Ferme Frédéric Gagné	St-Joseph de Beauce	Frédéric Gagné
Ferme Jean-Philippe Asselin	Armagh	Jean-Philippe Asselin
Ferme Stecy Inc.	St-Gervais	Steven Goulet
Jean-Guy Doyon	St- Benoît Labre	Jean-Guy et Wesley Doyon
Weldehaven Farms	Grenville	Andrew Welden

Chers acheteurs,
Chers visiteurs,

C'est avec un immense plaisir que nous vous accueillons à la 28^e édition de la vente de taureaux de la Station Génétique de la Beauce. Cette année encore, beaucoup d'effort, de nombreuses heures de travail et énormément de passion ont été investis par le comité et les éleveurs pour vous offrir un événement qui, nous l'espérons, répondra à vos attentes. Nous sommes particulièrement fiers de la qualité des 70 taureaux présents à la vente aujourd'hui, mais aussi de l'événement que nous avons réussi à mettre sur pied pour embellir votre expérience tout au long de la journée.

Cette année, c'est 21 éleveurs qui vous présentent leur grand cru : 70 taureaux reproducteurs de 6 races différentes qui viennent des 4 coins de la province. Nous avons la chance d'avoir, non seulement, des éleveurs aguerris qui sont présents depuis les débuts de la station, mais aussi des éleveurs de la relève qui se joignent à nous pour la première année. Vous apprendrez donc à les connaître à travers leurs animaux tout au long de ce catalogue.

Nous vous souhaitons une bonne lecture et une belle vente!

Le Comité



Le comité de la Station pour l'année 2024-2025

*François Poirier
Olivier Drouin
James Maxwell
Wesley Doyon
Steven Goulet
Serge Dethier*

Opérateur : Simon-Pier B. Lévesque

Secrétaire : Jessica Guay-Jolicoeur

Termes et conditions de vente

Termes

Le prix de vente sera payé comptant, par chèque ou par transfert bancaire et les animaux ne seront pas remis à l'acheteur jusqu'à ce qu'un règlement de compte soit effectué.

Offres

L'encanteur doit accepter toutes les offres, à l'exception de celles qui sont considérées irresponsables, et l'enchérisseur faisant l'offre la plus élevée sera considéré l'acheteur. Dans le cas où il y aurait une dispute sur la décision concernant l'enchérisseur le plus offrant, l'animal devra encore une fois être offert pour des offres avancées et, s'il n'y a pas d'offre avancée, l'animal sera vendu à l'enchérisseur dont la dernière offre fut acceptée par l'encanteur. L'encanteur et le propriétaire n'assument aucune responsabilité pour des difficultés techniques avec le portail d'enchère web.

Risque

Les animaux achetés à un encan seront considérés au risque de l'acheteur aussitôt qu'ils seront adjugés.

Erreurs

Toute erreur relevée dans le catalogue sera annoncée de l'emplacement de l'encanteur. Toutes les annonces provenant de l'emplacement de l'encanteur auront prédominance sur toute autre indication dans le catalogue.

Certificats

Chaque animal offert en vente, en tant qu'animal enregistré, doit être enregistré dans le livre généalogique de l'Association. Si un animal est offert en vente comme étant éligible à l'enregistrement, le vendeur est responsable d'obtenir le certificat d'enregistrement. Les certificats d'enregistrement et de transfert doivent être fournis, sans charge, à l'acheteur par le vendeur.

Garanties

Le vendeur garantit son titre incontestable et son droit de vendre chaque animal offert en vente. Tous les animaux offerts en vente sont garantis en bon état. À moins d'une déclaration contraire, tous les animaux sont garantis comme étant reproducteurs (6 mois après la date de vente, la garantie ne s'applique plus) conformément à ce qui suit :

Mâles : Si un taureau âgé de plus d'un an ne réussit pas à être reconnu comme étant un reproducteur après avoir été employé pendant quatre mois pour des vaches (en nombre restreint) qui sont des reproductrices reconnues, la chose devra être rapportée par écrit au vendeur, qui a le droit pendant quatre mois, d'essayer de prouver que le taureau est reproducteur. Si le vendeur ne peut pas prouver que le taureau est reproducteur, l'animal sera retourné au vendeur et le prix de vente sera remboursé à l'option de l'acheteur. Afin de se qualifier comme reproducteur, un taureau doit être capable d'accomplir un service naturel.

Général

Le gérant des ventes est l'agent du vendeur et n'est pas personnellement responsable pour des garanties ou représentations faites bona fide en mettant sa confiance sur la crédibilité des renseignements donnés par le vendeur. Le vendeur est responsable pour de telles garanties et représentations. Les plaintes devraient être faites au vendeur avant la fin de la vente.

Dans tous les cas, la responsabilité du vendeur envers l'acheteur est limitée au prix de vente payé par l'acheteur

Interprétation du rapport d'évaluation

Informations générales

Dans cette section (à droite de la photo), vous trouverez les informations de base sur le taureau présenté. Vous y trouverez aussi le nom et le numéro de téléphone de l'éleveur vendant le sujet.

Dans la case « cornes », si le logo  apparaît, c'est que l'animal a été génotypé pour le gène des cornes et trois mentions sont possibles :

1. HOP – Acère : l'animal est homozygote acère et qu'il n'a aucune possibilité de transmettre un allèle avec corne à sa descendance.
2. HET – Acère : l'animal est hétérozygote acère et dont il est sans corne, mais il a 50% de chance de transmettre un allèle avec corne à sa descendance. Celle-ci aura donc la possibilité de développer des cornillons.
3. HOH – Corne : l'animal est homozygote à corne et à 100% de chance de transmettre un allèle avec corne à sa descendance.

Si le logo n'apparaît pas, c'est que l'évaluation du type de cornes a été faite visuellement et que nous ne connaissons pas le génotype précis de l'animal. Il y a trois mentions possibles, soit « Acère », Cornillons » ou « Cornes ».

Généalogie

Dans cette section, vous trouverez le pedigree du taureau présenté, soit des parents et ses grands-parents. Leurs numéros d'enregistrement y sont aussi inscrits afin de les retracer facilement sur l'association de la race.

Valeurs Génétiques

Dans cette section, vous trouverez les EPD de la race prise sur les associations de race (sauf s'il y a une mention qui indique une autre source). Ces EPD ne sont pas nets, alors pour les interpréter, il vous suffit de soustraire la moyenne de l'EPD de sa race à la valeur de l'EPD du taureau. Le graphique des Rang centile (%) pourra vous aider à rapidement visualiser si le taureau est améliorateur dans le critère regardé.

Performances

Dans cette dernière section, vous trouverez, à gauche, la section des données prises et des performances faites à la ferme. En bas de cette section apparaît le résultat du test de BVD (RT-PCR), si l'éleveur a effectué ce test sur ses animaux. Si non, la mention ND y sera inscrite. À droite de cette section, vous trouverez finalement toutes les mesures faites lors de la durée de l'épreuve à la station. Les évaluations de la fertilité et de la circonférence scrotale ont été ajoutées en annexe au catalogue.

Les Producteurs
de bovins de la
Chaudière-Appalaches



Merci pour la précieuse
collaboration et le soutien financier
des Syndicats des producteurs de
bovins de la Chaudière-Appalaches
Sud et Nord

Syndicat des producteurs de bovins de la Montérégie-Ouest



Opti Boeuf

Une gamme faite à partir d'ingrédients sélectionnés pour rencontrer les besoins de votre troupeau.

Colostrum bovin déshydraté;
Pro-Bloc;
Minéral et prémélanges;
Aliments;
Supplément Opti Boeuf;
Produits végétaux.

Partenaires Or



**Transport d'animaux &
machineries**

Sauveur Poulin 418 225 4456

Jimmy Poulin 418 225 3080

NOUVEAU



ACTISAN ⁽³⁶⁰⁾
LE CONFORT AU SERVICE
DE LA PERFORMANCE

- Capteur d'ammoniac
- Réduction des odeurs
- Substances acidifiantes
- Composants asséchants haute performance

ACTIPOST ⁽³⁶⁰⁾
CATALYSEUR DE COMPOSTAGE
POUR TOUS TYPES D'EFFLUENTS

- Assainissant
- Capteurs d'ammoniac et réduction des odeurs
- Conservation des éléments N, P, K, S
- Activation du compostage



**Prenez soin de votre
investissement**

+1 800-663-0064

contact@williamhoude.com

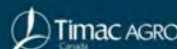

Producteurs
de bovins de la
Capitale-Nationale-Côte-Nord



Réjean Lapointe
& FILS INC.



**Achat et vente
de ripe et de copeaux
en vrac avec choix de**

Sapin
Cèdre

Épinette
Bois Franc

Pin

**Vente de ripe en poche
à la van ou demi van**

LIVRAISON AU QUÉBEC

Mario 418 999-8386 | Audrey 418 928-2186
transportrlapointe@outlook.com

Partenaires Argent



ÉQUIPEMENTS DE FERME
— HAUTE-BEAUCE —

— HAUTE-BEAUCE —
ÉQUIPEMENTS DE FERME



tmail.com) est connecté

**Le Garage Oscar Brochu et la Station génétique
partenaires pour le développement de l'agriculture**



Venez voir les nouveaux tracteurs Kubota des séries M5, M6, M7 et M8 de 90 à 211 chevaux.

Pour la préparation de vos sols et pour vos équipements de récolte fourragère, informez-vous sur les nouveaux produits Kubota.



65
ANS

La Guadeloupe
(418) 459-6405

Saint-Georges
(418) 228-5635

www.garage-brochu.com

GARAGE
Oscar Brochu
En agriculture depuis 1958

CLAAS



FURST-MCNESS COMPANY
du Canada Ltée



CENTRE DE FORMATION AGRICOLE
SAINT-ANSELME



Disponible "en ligne"

DEP Production animale



ASP en Lancement d'entreprise (agricole)



DEP Mécanique agricole



DEP Production acéricole

Pour information et vous inscrire
Jessie Langlois, c.o.
418 885-4517 poste 1661

Centre de services agricoles de la Côte-du-Sud
Québec



Centre de formation agricole Saint-Anselme
cfastanselme.com

EVOLYGEN

SERVICES COMPLETS EN REPRODUCTION BOVINE!



- Service complet de transfert d'embryon
- OPU & IVF
- Pension de donneuse disponible
- Exportation
- Évaluation de la fertilité des taureaux & congélation de semence à la ferme!

Dr Jonathan Lehoullier M.V.

@EVOLYGEN

info@evolvq.ca

519-336-5050 Poste 4

CONTACTEZ-NOUS!

DMV GenetiQ

SERVICES

CENTRE PRIVÉ DE COLLECTE
DE SEMENCE DE TAUREAUX

- Semence pour vente au Canada
- Semence éligible à l'exportation
- Accrédité Union Européenne
- Entreposage | Distribution
- Semence sexée 2M ou 4M
- Semence Angus | BBB
- Wagyu disponible en tout temps

Jonathan Lehoullier
Directeur Général

819-314-8311

jlehoullier@dmvgenetiqa.ca

162, chemin Yamaska
Saint-Germain-de-Grantham
QC J0C 1K0

DMV GENETIQ SERVICES

Partenaires Argent



MERCK

Santé animale

Évitez les faux départs... En utilisant la nouvelle moulée DÉBUT VEAU PURINA

- Spécialement formulée pour les besoins des jeunes veaux de boucherie
- Texte et maximisant l'appétitance
- Contient du Decox pour la prévention de la coccidiose

Pour optimiser vigueur et santé, il est primordial d'offrir au jeune veau les nutriments qui maximisent le développement d'un rumen efficace et performant.

En offrant la moulée DÉBUT VEAU BOEUF PURINA (R3016), vous maximiserez ainsi le bon développement de ce dernier et augmenterez votre profitabilité!



Services Agricoles D.M.V. Ltée
759 8e rue Est
La Guadeloupe
Tél: 418-459-3101

LA PROTECTION FŒTALE :

PIERRE ANGULAIRE
DU TROUPEAU PRODUCTIF



Pour la santé de votre troupeau, comptez sur une protection fœtale avec la gamme de vaccins de Zoetis pour la protection fœtale - recherchez FP dans tous vos veaux.

CattleMaster
GOLD FP'S

Bovi-Shield
GOLD FP'S

zoetis

Partenaires Argent

**POUR VENDRE OU
ACHETER, MISEZ SUR
LES ENCANS SÉLECTGÈNE**



www.selectgene.ca
encan@selectgene.ca

Éric Therrien, 418 389-2965
Patrick Rousseau, 418 572-5175
Mario Berthiaume, 418 389-7345
Régis Boulet, 418 209-9969

Vente de troupeaux
Vente de machineries
Vente d'équipements
Services adaptés à vos besoins



418 422-5593
abattoircouture.com

INOV·vet

 **assurancia**
GROUPE TARDIF

Cabinet de courtage de services financiers

Des assurances pour tous vos besoins



assuranciagt.com

Lots 1 à 10

Angus

Ferme Céligervic & Fils
Ferme Rodlin
Ferme Steve Drouin



Ferme Steve Drouin inc.



INFORMATIONS GÉNÉRALES

Tatouage	DRO 735L	Race	Angus
ATQ	11223-9735	Couleur	Noir
# Enr.	2349633	Cornes	Acère

Nom : BLACK DROUIN MR TANKER 9735

Registre : N/A

Vendeur : Steve Drouin (418-609-1201)

GÉNÉALOGIE

PÈRE LVVF Tanker 14 2301455		♂ Casino Bomber N33 US18658677	MÈRE Drouin Miss Stunner 2052 2194747		♂ Musgrave 316 Stunner 1995252
		♀ LVVF Legend 842 US19319444			♀ Drouin Black Net Worth 8685E 2015975

VALEURS GÉNÉTIQUES

EPD
0,00
+4,20
+93,00
+165,00
+5,00
+19,00
-0,023
+1,21
+0,77

Facilité de vêlage (%)
 Poids à la naissance (lbs)
 Poids au sevrage (lbs)
 Poids à 1 an (lbs)
 Facilité vêlage maternel (%)
 Aptitude laitière (lbs)
 Épaisseur gras dorsal (mm)
 Surface œil de longe (cm²)
 Persillage (%)

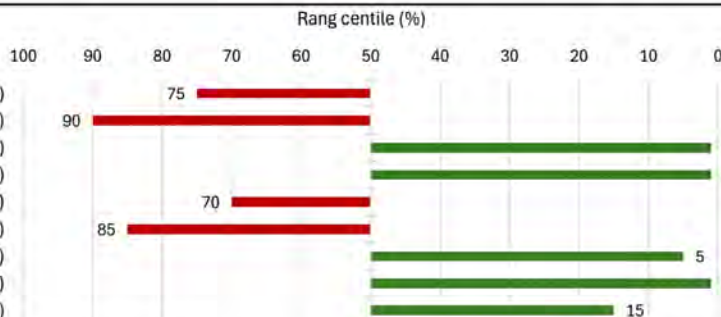

PERFORMANCES

Évaluation à la ferme		Évaluation en station	
Date de naissance	2023-12-09	Test d'une durée de 94 jours	Individu
Facilité de vêlage	Aucune ass.	Poids fin de test (lbs)	1 270
Poids réel (lbs)	84	Poids corrigé 1 an (lbs)	1 194
Embryon	Non	GMQ - Fin de test (lbs)	4,24
Type	Simple	Rang de l'animal	3
			10
		Hauteur hanches à 412 jours (cm)	135
		Stature	6,5
		Pieds et membres - Avants à 405 jours	7,5
		Pieds et membres - Arrières à 405 jours	6,5
		Musculature à 405 jours	9
			7,45
Sevrage à 263 jours			
Poids corrigé 205 jours (lbs)	517		
GMQ corrigé (lbs)	2,11		
Rang de l'animal	2/2		
Test BVD	ND		

Rapport d'évaluation

Lot 2

ÉVALUATION 2024-2025



Ferme Steve Drouin inc.



INFORMATIONS GÉNÉRALES

Tatouage	DRO 737L	Race	Angus
ATQ	11223-9737	Couleur	Rouge
# Enr.	2349668	Cornes	Acère

Nom : RED DROUIN MR JUMPSTART 9737

Registre : N/A

Vendeur : Steve Drouin (418-609-1201)

GÉNÉALOGIE

PÈRE	♂ Red Bieber CL EnergizeF121 2195630	MÈRE	♂ Red RRA Uniquement 733 2021883
	♀ Gallee Bieber Red 390G RA4140526		♀ Drouin Red Complet 25T 1718638
Red Bieber Jumpstart J137 2287472		Red Drouin Only 4652 2132835	

VALEURS GÉNÉTIQUES

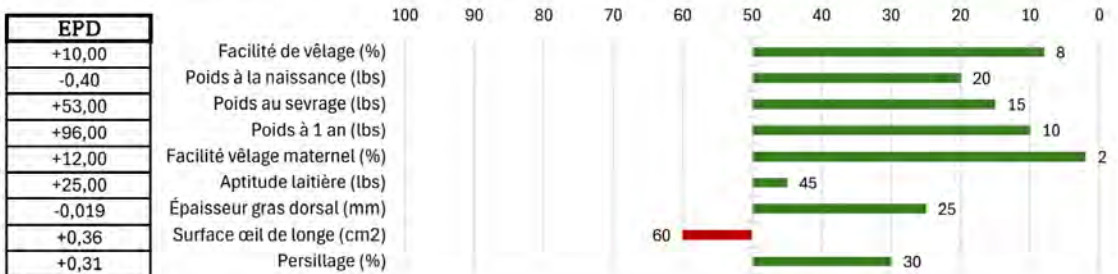

PERFORMANCES

Évaluation à la ferme		Évaluation en station	
Date de naissance	2023-12-26	Test d'une durée de 94 jours	Individu
Facilité de vêlage	Aucune ass.	Poids fin de test (lbs)	1 150
Poids réel (lbs)	70	Poids corrigé 1 an (lbs)	1 097
Embryon	Non	GMQ - Fin de test (lbs)	3,90
Type	Simple	Rang de l'animal	6
			10
		Hauteur hanches à 395 jours (cm)	124,5
		Stature	4,7
		Pieds et membres - Avants à 388 jours	6,5
		Pieds et membres - Arrières à 388 jours	7
		Musculature à 405 jours	7
			7,45
Sevrage à 246 jours			
Poids corrigé 205 jours (lbs)	530		
GMQ corrigé (lbs)	2,24		
Rang de l'animal	1/2		
Test BVD	ND		

Rapport d'évaluation

Lot 3

EVALUATION 2024-2025



Ferme Céligervic & Fils



INFORMATIONS GÉNÉRALES

Tatouage	CELI 185L	Race	Angus
ATQ	11228-5185	Couleur	Noir
# Enr.	2365248	Cornes	Acère

Nom : CELIGERVIC TAKOUT 185L

Registre : N/A

Vendeur : Olivier Drouin (418-209-1026)

GÉNÉALOGIE

PÈRE		Red Bieber Rreds Takeout 305/1903912	MÈRE		Wilks Regiment 9035/2176817
Red Celigervic Takeout 948G 2135135		Red Celigervic Carrie 17B/1833471	Celigervic Phyllist 590J 2254970		Celigervic Phyllisblast 397/1963262

VALEURS GÉNÉTIQUES

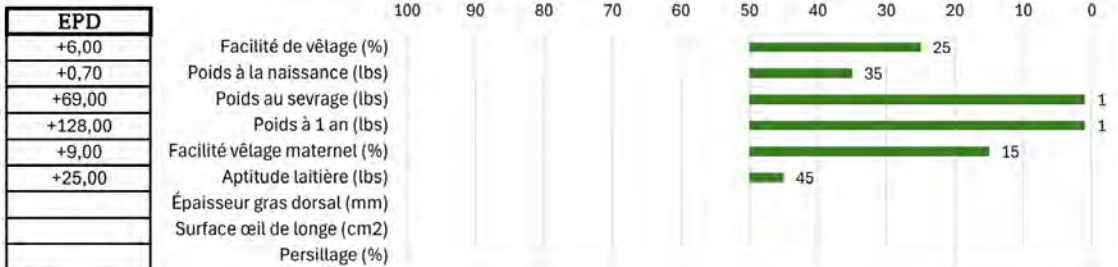

PERFORMANCES

Évaluation à la ferme		Évaluation en station	
Date de naissance	2023-11-28	Test d'une durée de 94 jours	Individu
Facilité de vêlage	Aucune ass.	Poids fin de test (lbs)	1 292
Poids réel (lbs)	75	Poids corrigé 1 an (lbs)	1 159
Embryon	Non	GMQ - Fin de test (lbs)	4,40
Type	Simple	Rang de l'animal	1
			10
		Hauteur hanches à 423 jours (cm)	124,5
		Stature	4,2
		Pieds et membres - Avants à 416 jours	7
		Pieds et membres - Arrières à 416 jours	7
		Musculature à 416 jours	7,5
			7,45
Sevrage à 267 jours			
Poids corrigé 205 jours (lbs)	563		
GMQ corrigé (lbs)	2,38		
Rang de l'animal	5/7		
Test BVD	ND		



Ferme CéligerVIC & Fils



INFORMATIONS GÉNÉRALES

Tatouage	CELI 195L	Race	Angus
ATQ	11228-5195	Couleur	Noir
# Enr.	2380897	Cornes	Acère

Nom : CELIGERVIC TANKER 195L

Registre : N/A

Vendeur : Olivier Drouin (418-209-1026)

GÉNÉALOGIE

PÈRE		Casino Bomber N33 US18658677	MÈRE		S A V Resource 1441 1707295
LVF Tanker 14 2301455		LVF Legend 842 US19319444	Celigervic Dalia 741A 1790971		J D Delia 16U 1420626

VALEURS GÉNÉTIQUES

EPD
+1,00
+3,90
+72,00
+133,00
+3,00
+20,00

Facilité de vêlage (%)
Poids à la naissance (lbs)
Poids au sevrage (lbs)
Poids à 1 an (lbs)
Facilité vêlage maternel (%)
Aptitude laitière (lbs)
Épaisseur gras dorsal (mm)
Surface œil de longe (cm²)
Persillage (%)

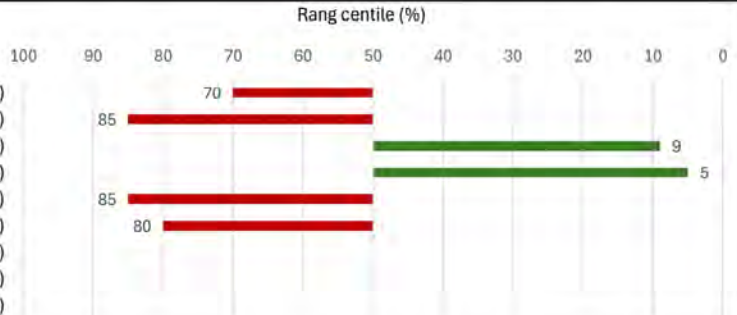

PERFORMANCES

Évaluation à la ferme		Évaluation en station	
Date de naissance	2023-12-14	Test d'une durée de 94 jours	Individu
Facilité de vêlage	N/D	Poids fin de test (lbs)	1 232
Poids réel (lbs)	91	Poids corrigé 1 an (lbs)	1 120
Embryon	Non	GMQ - Fin de test (lbs)	4,32
Type	Simple	Rang de l'animal	2
			10
		Hauteur hanches à 407 jours (cm)	133
		Stature	6,5
		Pieds et membres - Avants à 400 jours	7
		Pieds et membres - Arrières à 400 jours	6
		Musculature à 400 jours	7,5
			128,2
			5,3
			6,7
			6,65
			7,45
Test BVD	ND		



Ferme Céligervic & Fils



INFORMATIONS GÉNÉRALES

Tatouage	CELI 183L	Race	Angus
ATQ	11228-5183	Couleur	Rouge
# Enr.	2365015	Cornes	Acère

Nom : RED CELIGERVIC JUMPSTART 183L

Registre : N/A

Vendeur : Olivier Drouin (418-209-1026)

GÉNÉALOGIE



VALEURS GÉNÉTIQUES

EPD
+5,00
+0,40
+58,00
+103,00
+6,00
+24,00

Facilité de vêlage (%)
 Poids à la naissance (lbs)
 Poids au sevrage (lbs)
 Poids à 1 an (lbs)
 Facilité vêlage maternel (%)
 Aptitude laitière (lbs)
 Épaisseur gras dorsal (mm)
 Surface œil de longe (cm²)
 Persillage (%)

Rang centile (%)

100 90 80 70 60 50 40 30 20 10 0



PERFORMANCES

Évaluation à la ferme		Évaluation en station		
Date de naissance	2023-11-28	Test d'une durée de 94 jours		Individu
Facilité de vêlage	Aucune	Poids fin de test (lbs)	1 066	1 182
Poids réel (lbs)	83	Poids corrigé 1 an (lbs)	929	1 078
Embryon	Non	GMQ - Fin de test (lbs)	3,47	3,82
Type	Simple	Rang de l'animal	8	10
		Hauteur hanches à 423 jours (cm)	122	128,2
		Stature	4	5,3
		Pieds et membres - Avants à 416 jours	6,5	6,7
		Pieds et membres - Arrières à 416 jours	6,5	6,65
		Musculature à 416 jours	7	7,45
Test BVD	ND			

Rapport d'évaluation

Lot 6

EVALUATION 2024-2025



Ferme Céligervic & Fils



INFORMATIONS GÉNÉRALES

Tatouage	CELI 177L	Race	Angus
ATQ	11228-5177	Couleur	Rouge
# Enr.	2365007	Cornes	Acère
Nom :		RED CELIGERVIC TAKOUT 177L	
Registre :		N/A	
Vendeur :		Olivier Drouin (418-209-1026)	

GÉNÉALOGIE

PÈRE		Red Bieber Rreds Takeout 305/ 1903912	MÈRE		Red Bieber Clatomic C218 2019439
Red Celigervic Takeout 948G 2135135			Red Celigervic Atomica 7596J 2254756		
		Red Celigervic Carrie 17B 1833471			Red Sage 21P 55T 1374859

VALEURS GÉNÉTIQUES

EPD
+3,00
+0,40
+54,00
+97,00
+8,00
+23,00

Facilité de vêlage (%)
Poids à la naissance (lbs)
Poids au sevrage (lbs)
Poids à 1 an (lbs)
Facilité vêlage maternel (%)
Aptitude laitière (lbs)
Épaisseur gras dorsal (mm)
Surface œil de longe (cm²)
Persillage (%)

Rang centile (%)

100 90 80 70 60 50 40 30 20 10 0



PERFORMANCES

Évaluation à la ferme		Évaluation en station	
Date de naissance	2023-11-25	Test d'une durée de 94 jours	Individu
Facilité de vêlage	Aucune ass.	Poids fin de test (lbs)	1 018
Poids réel (lbs)	75	Poids corrigé 1 an (lbs)	910
Embryon	Non	GMQ - Fin de test (lbs)	3,07
Type	Simple	Rang de l'animal	9
			10
		Hauteur hanches à 426 jours (cm)	124,5
		Stature	4,2
		Pieds et membres - Avants à 419 jours	6
		Pieds et membres - Arrières à 419 jours	6,5
		Musculature à 419 jours	7
			7,45
Sevrage à 270 jours			
Poids corrigé 205 jours (lbs)	451		
GMQ corrigé (lbs)	1,83		
Rang de l'animal	7/7		
Test BVD	ND		

Rapport d'évaluation

Lot 7

ÉVALUATION 2024-2025



Ferme Céligervic & Fils



INFORMATIONS GÉNÉRALES

Tatouage	CELI 186L	Race	Angus
ATQ	11228-5186	Couleur	Noir
# Enr.	2365027	Cornes	Acère

Nom : CELIGERVIC TANKER 186L

Registre : N/A

Vendeur : Olivier Drouin (418-209-1026)

GÉNÉALOGIE

PÈRE		Casino Bomber N33 US18658677	MÈRE		Sitz Investment 660Z 1764465
LUVF Tanker 14 2301455			Celigervic Evening Invest 235C 1915593		
		LUVF Legend 842 US19319444			Celi Evening Tinge 207Y 1627665

VALEURS GÉNÉTIQUES

EPD
+3,00
+2,30
+73,00
+128,00
+6,00
+25,00
+0,003
+0,80
+0,53

Facilité de vêlage (%)
Poids à la naissance (lbs)
Poids au sevrage (lbs)
Poids à 1 an (lbs)
Facilité vêlage maternel (%)
Aptitude laitière (lbs)
Épaisseur gras dorsal (mm)
Surface œil de longe (cm²)
Persillage (%)

Rang centile (%)

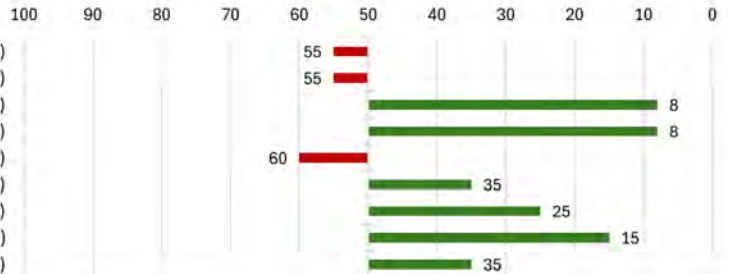

PERFORMANCES

Évaluation à la ferme		Évaluation en station	
Date de naissance	2023-11-29	Test d'une durée de 94 jours	Individu
Facilité de vêlage	Aucune ass.	Poids fin de test (lbs)	1 278
Poids réel (lbs)	84	Poids corrigé 1 an (lbs)	1 138
Embryon	Non	GMQ - Fin de test (lbs)	4,21
Type	Simple	Rang de l'animal	4
			10
		Hauteur hanches à 422 jours (cm)	133
		Stature	6
		Pieds et membres - Avants à 415 jours	7
		Pieds et membres - Arrières à 415 jours	7
		Musculature à 415 jours	7,5
			128,2
			5,3
			6,7
			6,65
			7,45
Sevrage à 266 jours			
Poids corrigé 205 jours (lbs)	601		
GMQ corrigé (lbs)	2,52		
Rang de l'animal	3/7		
Test BVD	ND		



Ferme Céligervic & Fils



INFORMATIONS GÉNÉRALES

Tatouage	CELI 191L	Race	Angus
ATQ	11228-5191	Couleur	Noir
# Enr.	2365062	Cornes	Acère
Nom : CELIGERVIC TANKER 191L			
Registre : N/A			
Vendeur : Olivier Drouin (418-209-1026)			

GÉNÉALOGIE

PÈRE		Casino Bomber N33 US18658677	MÈRE		Connealy Balckhawk 6198 2026461
LTVF Tanker 14 2301455			Celigervic Delia Black 955G 2135336		
		LTVF Legend 842 US19319444			Celigervic Delia Sourc 740F 1790971

VALEURS GÉNÉTIQUES

EPD
+6,50
+1,60
+81,00
+143,00
+5,50
+22,00

Facilité de vêlage (%)
Poids à la naissance (lbs)
Poids au sevrage (lbs)
Poids à 1 an (lbs)
Facilité vêlage maternel (%)
Aptitude laitière (lbs)
Épaisseur gras dorsal (mm)
Surface œil de longe (cm ²)
Persillage (%)

Rang centile (%)

100 90 80 70 60 50 40 30 20 10 0



PERFORMANCES

Évaluation à la ferme		Évaluation en station		
Date de naissance	2023-12-10	Test d'une durée de 94 jours	Individu	Groupe
Facilité de vêlage	Aucune	Poids fin de test (lbs)	994	1 182
Poids réel (lbs)	65	Poids corrigé 1 an (lbs)	908	1 078
Embryon	Non	GMQ - Fin de test (lbs)	2,85	3,82
Type	Double	Rang de l'animal	10	10
		Hauteur hanches à 411 jours (cm)	124,5	128,2
		Stature	4,5	5,3
Sevrage à 255 jours		Pieds et membres - Avants à 404 jours	7	6,7
Poids corrigé 205 jours (lbs)	463	Pieds et membres - Arrières à 404 jours	7	6,65
GMQ corrigé (lbs)	1,94	Musculature à 404 jours	7	7,45
Rang de l'animal	6/7			
Test BVD	ND			



Ferme Céligervic & Fils



INFORMATIONS GÉNÉRALES

Tatouage	CELI 170L	Race	Angus
ATQ	11228-5170	Couleur	Noir
# Enr.	2365002	Cornes	Acère

Nom : CELIGERVIC TANKER 170L

Registre : N/A

Vendeur : Olivier Drouin (418-209-1026)

GÉNÉALOGIE

PÈRE

LUVF Tanker 14 2301455	♂ Casino Bomber N33 US18658677
	♀ LUVF Legend 842 US19319444

MÈRE

Celigervic Blasty 457E 2031323	♂ Bruns Blaster 1887308
	♀ KMN Kongo 83T 1403264

VALEURS GÉNÉTIQUES

EPD
+8,00
0,00
+64,00
+115,00
+8,00
+24,00

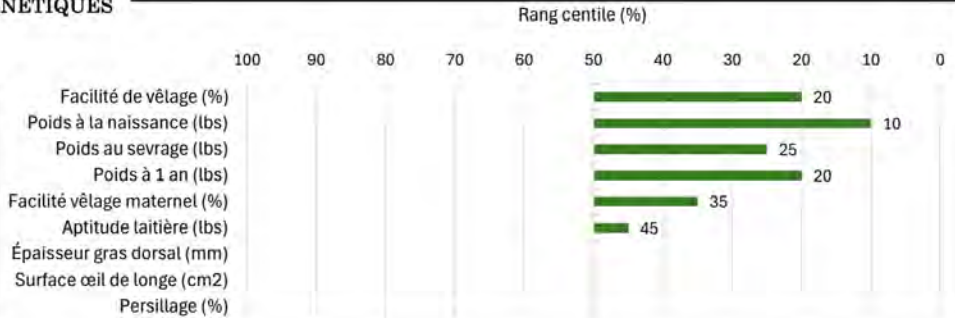

PERFORMANCES

Évaluation à la ferme		Évaluation en station	
Date de naissance	2023-11-18	Test d'une durée de 94 jours	Individu
Facilité de vêlage	Aucune ass.	Poids fin de test (lbs)	1 369
Poids réel (lbs)	78	Poids corrigé 1 an (lbs)	1 191
Embryon	Non	GMQ - Fin de test (lbs)	3,71
Type	Simple	Rang de l'animal	7
			10
		Hauteur hanches à 433 jours (cm)	133
		Stature	6,5
		Pieds et membres - Avants à 426 jours	6
		Pieds et membres - Arrières à 426 jours	6,5
		Musculature à 426 jours	7,5
			7,45
Sevrage à 277 jours			
Poids corrigé 205 jours (lbs)	626		
GMQ corrigé (lbs)	2,67		
Rang de l'animal	2/7		
Test BVD	ND		

Rapport d'évaluation

Lot 10

EVALUATION 2024-2025



Ferme Rodlin senc



INFORMATIONS GÉNÉRALES

Tatouage	CCFC 314M	Race	Angus
ATQ	11243-6825	Couleur	Noir
# Enr.	2359663	Cornes	Acère
Nom : RODLIN DOM 113J MIKE 314M			
Registre : N/A			
Vendeur : Christian & Carinne Rodrigue (418-281-0084)			

GÉNÉALOGIE

PÈRE	♂	HBH Domino 96D 1913066	MÈRE	♂	Ellingson Homegrown 603! 2013648
Louber Domino 1169J 2241727			Sane H.G. Barbie 113J 2205233		
	♀	Red Louber Miss Rosa 728E 2065944		♀	Sane Inno Barbie 118D 1912236

VALEURS GÉNÉTIQUES

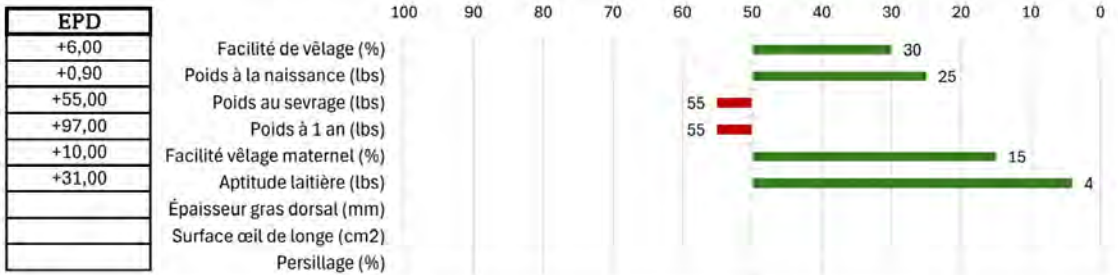

PERFORMANCES

Évaluation à la ferme		Évaluation en station	
Date de naissance	2024-01-13	Test d'une durée de 94 jours	Individu
Facilité de vêlage	Légère ass.	Poids fin de test (lbs)	1 150
Poids réel (lbs)	84	Poids corrigé 1 an (lbs)	1 129
Embryon	Non	GMQ - Fin de test (lbs)	3,98
Type	Simple	Rang de l'animal	5
			10
		Hauteur hanches à 377 jours (cm)	128
		Stature	6,2
		Pieds et membres - Avants à 370 jours	6,5
		Pieds et membres - Arrières à 370 jours	6,5
		Musculature à 370 jours	7,5
			7,45
Test BVD	Négatif		

Lots 11 à 21

Charolais

Ferme Bernier & Frères Inc.
Ferme François Poirier

FERME BERNIER ET FRÈRES INC.

200, chemin Lamartine Est / Saint-Eugène/L'Islet G0R 1X0



Éleveurs de Charolais pur sang

Propriétaires : Gilles – 418 247-3342 / Jacques – 418 247-5873



Ferme François Poirier



INFORMATIONS GÉNÉRALES

Tatouage	FME 1518L	Race	Charolais
ATQ	11228-1518	Couleur	Blanc
# Enr.	MC893004	Cornes	Acère

Nom : POIRIER LEO 1518L

Registre : Pur-sang domestique

Vendeur : François Poirier (581-995-8376)

GÉNÉALOGIE



VALEURS GÉNÉTIQUES

EPD
+1,10
+2,50
+52,00
+92,00
+6,60
+18,00
-0,017
+0,62
+0,04

Facilité de vêlage (%)
 Poids à la naissance (lbs)
 Poids au sevrage (lbs)
 Poids à 1 an (lbs)
 Facilité vêlage maternel (%)
 Aptitude laitière (lbs)
 Épaisseur gras dorsal (mm)
 Surface œil de longe (cm2)
 Persillage (%)

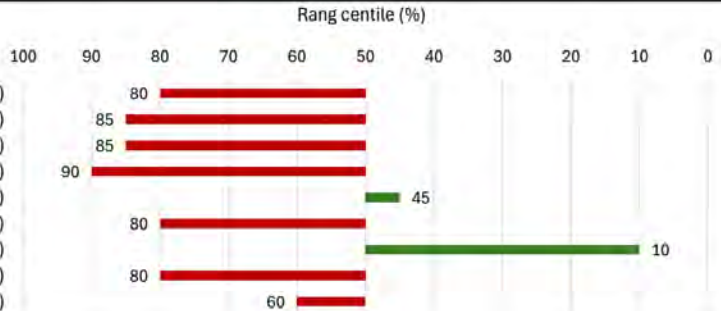

PERFORMANCES

Évaluation à la ferme		Évaluation en station	
Date de naissance	2023-11-12	Test d'une durée de 94 jours	Individu
Facilité de vêlage	Aucune ass.	Poids fin de test (lbs)	1 200
Poids réel (lbs)	98	Poids corrigé 1 an (lbs)	1 021
Embryon	Non	GMQ - Fin de test (lbs)	3,04
Type	Simple	Rang de l'animal	6
		Hauteur hanches à 439 jours (cm)	133
		Stature	5,8
		Pieds et membres - Avants à 432 jours	7
		Pieds et membres - Arrières à 432 jours	5,5
		Musculature à 432 jours	7,5
			9
			129
			5,6
			6,4
			5,8
			7,5
			7,5
Test BVD	ND		

Rapport d'évaluation

Lot 13

ÉVALUATION 2024-2025



Ferme François Poirier



INFORMATIONS GÉNÉRALES

Tatouage	FME 1523L	Race	Charolais
ATQ	11228-1523	Couleur	Blanc
# Enr.	MC893009	Cornes	Acère

Nom : POIRIER LEOPAUL 1523L

Registre : Pur-sang domestique

Vendeur : François Poirier (581-995-8376)

GÉNÉALOGIE



VALEURS GÉNÉTIQUES

EPD
-5,50
+3,00
+50,00
+97,00
+0,40
+13,00
-0,012
+0,70
+0,05

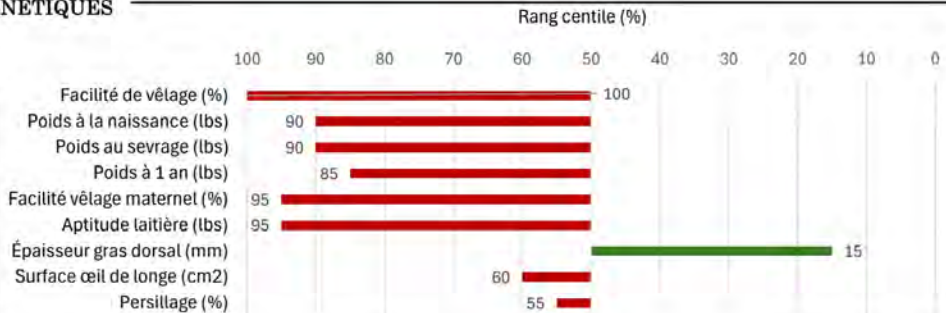

PERFORMANCES

Évaluation à la ferme		Évaluation en station	
Date de naissance	2023-11-18	Test d'une durée de 94 jours	Individu
Facilité de vêlage	Aucune ass.	Poids fin de test (lbs)	1058
Poids réel (lbs)	100	Poids corrigé 1 an (lbs)	917
Embryon	Non	GMQ - Fin de test (lbs)	3,59
Type	Simple	Rang de l'animal	2
			9
		Hauteur hanches à 433 jours (cm)	132,5
		Stature	5,6
		Pieds et membres - Avants à 426 jours	6,5
		Pieds et membres - Arrières à 426 jours	6
		Musculature à 426 jours	7,5
			7,5
Sevrage à 276 jours			
Poids corrigé 205 jours (lbs)	528		
GMQ corrigé (lbs)	2,09		
Rang de l'animal	4/5		
Test BVD	ND		



Ferme François Poirier



INFORMATIONS GÉNÉRALES

Tatouage	FME 1532L	Race	Charolais
ATQ	11228-1532	Couleur	Blanc
# Enr.	MC892998	Cornes	Corne

Nom : POIRIER LONDO 1532L

Registre : Pur-sang domestique

Vendeur : François Poirier (581-995-8376)

GÉNÉALOGIE



VALEURS GÉNÉTIQUES

EPD
+0,60
+1,40
+49,00
+90,00
+4,50
+23,00
-0,006
+0,60
+0,10

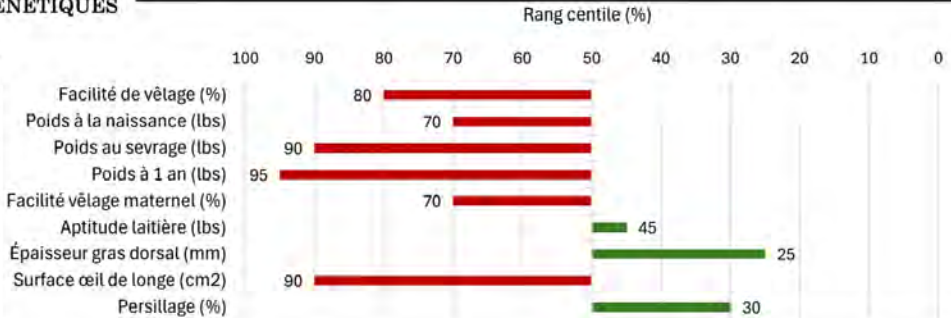

PERFORMANCES

Évaluation à la ferme		Évaluation en station	
Date de naissance	2023-12-06	Test d'une durée de 94 jours	Individu
Facilité de vêlage	Aucune ass.	Poids fin de test (lbs)	1 252
Poids réel (lbs)	90	Poids corrigé 1 an (lbs)	1 117
Embryon	Non	GMQ - Fin de test (lbs)	3,52
Type	Double	Rang de l'animal	3
			9
		Hauteur hanches à 415 jours (cm)	133,5
		Stature	6,2
		Pieds et membres - Avants à 408 jours	5,5
		Pieds et membres - Arrières à 408 jours	5
		Musculature à 408 jours	8
			7,5
Sevrage à 258 jours			
Poids corrigé 205 jours (lbs)	645		
GMQ corrigé (lbs)	2,71		
Rang de l'animal	1/5		
Test BVD	ND		



Ferme François Poirier



INFORMATIONS GÉNÉRALES

Tatouage	FME 1550L	Race	Charolais
ATQ	11228-1550	Couleur	Blanc
# Enr.	MC892996	Cornes	Acère

Nom : POIRIER LARION 1550L

Registre : Pur-sang domestique

Vendeur : François Poirier (581-995-8376)

GÉNÉALOGIE

PÈRE	♂ Post Mr Beef 265B PMC356141	MÈRE	♂ Rosso Zephyr 27N PMC281506
EMM Geef Man 5H PMC793258		Poirier Cozinne 6706C PFC714479	
	♀ EMM Bittoz Man 18 PFC408469		♀ Poirier Yeblinne 3169Y FC397930

VALEURS GÉNÉTIQUES

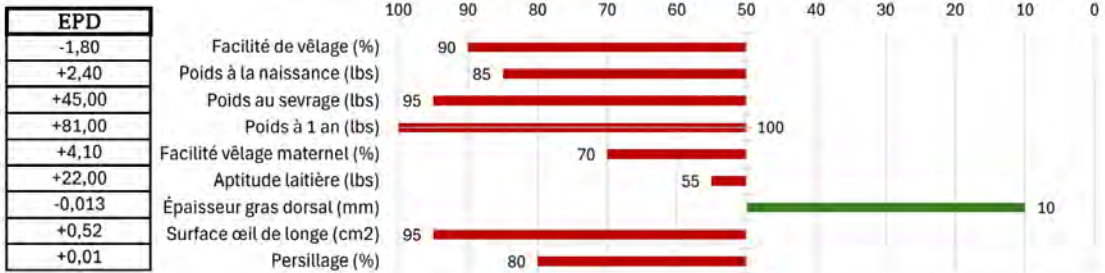

PERFORMANCES

Évaluation à la ferme		Évaluation en station	
Date de naissance	2023-12-30	Test d'une durée de 94 jours	Individu
Facilité de vêlage	Aucune ass.	Poids fin de test (lbs)	1 058
Poids réel (lbs)	100	Poids corrigé 1 an (lbs)	995
Embryon	Non	GMQ - Fin de test (lbs)	3,21
Type	Simple	Rang de l'animal	5
			9
		Hauteur hanches à 391 jours (cm)	130
		Stature	6
		Pieds et membres - Avants à 384 jours	6,4
		Pieds et membres - Arrières à 384 jours	5,5
		Musculature à 384 jours	7
			7,5
Test BVD	ND		

Rapport d'évaluation

Lot 16

EVALUATION 2024-2025



Ferme Bernier & Frères



INFORMATIONS GÉNÉRALES

Tatouage	FBE13M	Race	Charolais
ATQ	11213-1917	Couleur	Blanc
# Enr.	MC883659	Cornes	HET - Acère

Nom : FBE MANCHOT 13M

Registre : Pur-sang domestique

Vendeur : Gilles Bernier (418-241-6633)

GÉNÉALOGIE

PÈRE

Cedarlea Low Rider 105F
PMC744233

♂ Cercle Cee Legend 307A
PMC351853

♀ Cedarlea Yoshi 71Y
PFC392227

MÈRE

FBE Danie 1D
PEFC700717

♂ Exotic SC
PFMC8960

♀ FBE Xandra 16X
PFC386769

VALEURS GÉNÉTIQUES

EPD
+8,90
-4,00
+41,00
+77,00
+3,80
+17,00
+0,015
+0,85
+0,01

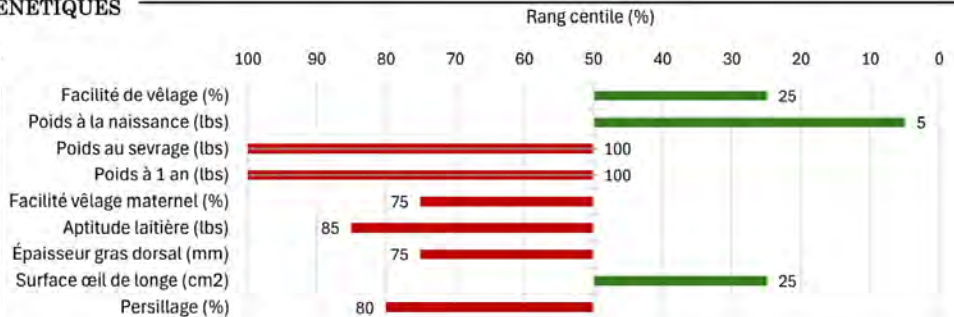

PERFORMANCES

Évaluation à la ferme		Évaluation en station	
Date de naissance	2024-02-05	Test d'une durée de 94 jours	Individu
Facilité de vêlage	Aucune ass.	Poids fin de test (lbs)	977
Poids réel (lbs)	84	Poids corrigé 1 an (lbs)	1 008
Embryon	Non	GMQ - Fin de test (lbs)	3,03
Type	Simple	Rang de l'animal	7
			9
		Hauteur hanches à 354 jours (cm)	117
		Stature	4,2
		Pieds et membres - Avants à 347 jours	7
		Pieds et membres - Arrières à 347 jours	6
		Musculature à 347 jours	8
			7,5
Test BVD	Négatif		



Ferme Bernier & Frères



INFORMATIONS GÉNÉRALES

Tatouage	FBE23M	Race	Charolais
ATQ	11213-1927	Couleur	Blanc
# Enr.	MC883654	Cornes	Acère

Nom : FBE MAILLOT 23M

Registre : Pur-sang domestique

Vendeur : Gilles Bernier (418-241-6633)

GÉNÉALOGIE



VALEURS GÉNÉTIQUES

EPD
-6,90
+3,30
+65,00
+111,00
+1,30
+20,00
-0,009
+0,87
+0,02

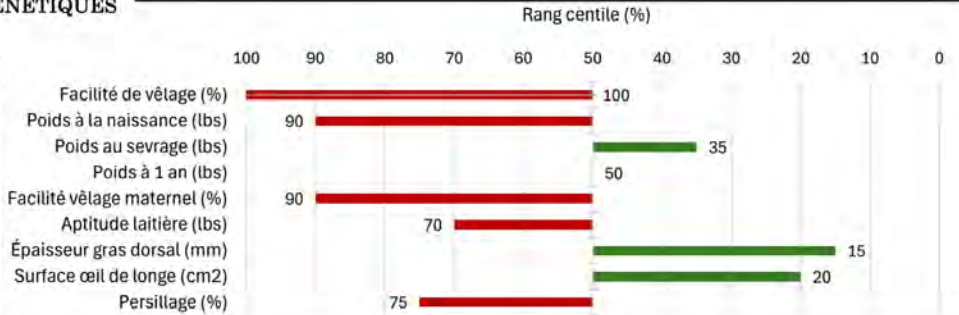

PERFORMANCES

Évaluation à la ferme		Évaluation en station	
Date de naissance	2024-03-18	Test d'une durée de 94 jours	Individu
Facilité de vêlage	Aucune ass.	Poids fin de test (lbs)	1 016
Poids réel (lbs)	114	Poids corrigé 1 an (lbs)	1 053
Embryon	Non	GMQ - Fin de test (lbs)	2,91
Type	Simple	Rang de l'animal	8
			9
		Hauteur hanches à 312 jours (cm)	128
		Stature	6,5
		Pieds et membres - Avants à 305 jours	7
		Pieds et membres - Arrières à 305 jours	5,5
		Musculature à 305 jours	7,5
			7,5
Sevrage à 188 jours			
Poids corrigé 205 jours (lbs)	720		
GMQ corrigé (lbs)	2,96		
Rang de l'animal	2/6		
Test BVD	ND		

Rapport d'évaluation

Lot 19

ÉVALUATION 2024-2025



Ferme Bernier & Frères



INFORMATIONS GÉNÉRALES

Tatouage	FBE6M	Race	Charolais
ATQ	11213-1910	Couleur	Blanc
# Enr.	N/D	Cornes	Acère
Nom :	CH FBE 6M 2024		
Registre :	Pur-sang domestique		
Vendeur :	Gilles Bernier (418-241-6633)		

GÉNÉALOGIE

PÈRE	♂ WCF Mr Silver Gun 467 PMC856266	MÈRE	♂ Pleasantdawn Hydro 14E PMC724949
DCR Mr Silver Hand F564 M917050	♀ DCR Ms Ranch Hand B261 PFC883363	FBE Jonquille 27J FC832426	♀ FBE Franche 1F PFC758032

VALEURS GÉNÉTIQUES

EPD*
+1,60
-0,95
+0,05
-2,45
+2,70
+1,22

Facilité de vêlage (%)
Poids à la naissance (lbs)
Poids au sevrage (lbs)
Poids à 1 an (lbs)
Facilité vêlage maternel (%)
Aptitude laitière (lbs)
Épaisseur gras dorsal (mm)
Surface œil de longe (cm²)
Persillage (%)

Rang centile (%)

100 90 80 70 60 50 40 30 20 10 0



* Source: PATBQ

PERFORMANCES

Évaluation à la ferme		Évaluation en station		
Date de naissance	2024-01-05	Test d'une durée de 94 jours	Individu	Groupe
Facilité de vêlage	Aucune ass.	Poids fin de test (lbs)	1 086	1 109
Poids réel (lbs)	90	Poids corrigé 1 an (lbs)	1 033	1 053
Embryon	Non	GMQ - Fin de test (lbs)	2,87	3,25
Type	Simple	Rang de l'animal	9	9
		Hauteur hanches à 385 jours (cm)	128	129
Sevrage à 220 jours		Stature	5,5	5,6
Poids corrigé 205 jours (lbs)	651	Pieds et membres - Avants à 378 jours	6	6,4
GMQ corrigé (lbs)	2,74	Pieds et membres - Arrières à 378 jours	5,5	5,8
Rang de l'animal	4/6	Musculature à 378 jours	7	7,5
Test BVD	Négatif			

Rapport d'évaluation

Lot 20

ÉVALUATION 2024-2025



Ferme Bernier & Frères



INFORMATIONS GÉNÉRALES

Tatouage	FBE7M	Race	Charolais
ATQ	11213-1911	Couleur	Blanc
# Enr.	MC883651	Cornes	HET - Acère

Nom : FBE MAGOT 7M

Registre : Pur-sang domestique

Vendeur : Gilles Bernier (418-241-6633)

GÉNÉALOGIE

PÈRE

Dubuc Kaboum 222K
MC837077

♂ Dubuc Google 915G
PMC763559

♀ Dubuc Xellie 97X
PFC380832

MÈRE

FBE Karena 22K
FC849346

♂ Pleasantdawn Hydro 14E
PMC724949

♀ FBE France 13F
PFC849355

VALEURS GÉNÉTIQUES

EPD*
+7,80
-1,70
+53,00
+97,00
+3,90
+18,00
+0,014
+0,66
+0,12

Facilité de vêlage (%)
Poids à la naissance (lbs)
Poids au sevrage (lbs)
Poids à 1 an (lbs)
Facilité vêlage maternel (%)
Aptitude laitière (lbs)
Épaisseur gras dorsal (mm)
Surface œil de longe (cm2)
Persillage (%)

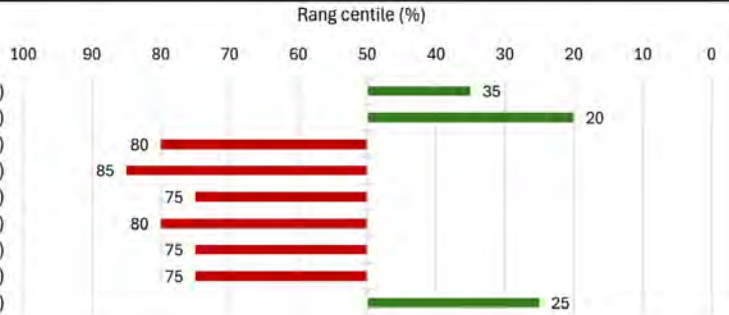

PERFORMANCES

Évaluation à la ferme

Date de naissance	2024-01-06
Facilité de vêlage	Aucune ass.
Poids réel (lbs)	99
Embryon	Non
Type	Simple
Sevrage à 219 jours	
Poids corrigé 205 jours (lbs)	661
GMQ corrigé (lbs)	2,74
Rang de l'animal	3/6
Test BVD	Négatif

Évaluation en station

Test d'une durée de 94 jours	Individu	Groupe
Poids fin de test (lbs)	1 156	1 109
Poids corrigé 1 an (lbs)	1 104	1 053
GMQ - Fin de test (lbs)	3,73	3,25
Rang de l'animal	1	9
Hauteur hanches à 384 jours (cm)		
	129,5	129
Stature		
	5,7	5,6
Pieds et membres - Avants à 377 jours		
	6,5	6,4
Pieds et membres - Arrières à 377 jours		
	6,5	5,8
Musculature à 377 jours		
	7	7,5

Rapport d'évaluation

Lot 21

EVALUATION 2024-2025



Ferme Bernier & Frères



INFORMATIONS GÉNÉRALES

Tatouage	FBE5M	Race	Charolais
ATQ	11213-1909	Couleur	Blanc
# Enr.	MC883649	Cornes	HET - Acère
Nom : FBE MACADAM 5M			
Registre : Pur-sang domestique			
Vendeur : Gilles Bernier (418-241-6633)			

GÉNÉALOGIE

PÈRE	♂ Pleasantdawn Connection 195 PMC770817	MÈRE	♂ Pleasant Dawn Chisum 216A PMC350100
Pleasant Dawn Vitality 721J PMC817672	♀ Pleasantdawn Steak 712A PFC400640	FBE Jonguille 2J PFC807442	♀ FBE Gazelle 5G PFC778447

VALEURS GÉNÉTIQUES

EPD
-0,10
-0,40
+65,00
+119,00
-0,10
+25,00
+0,005
+0,64
+0,14

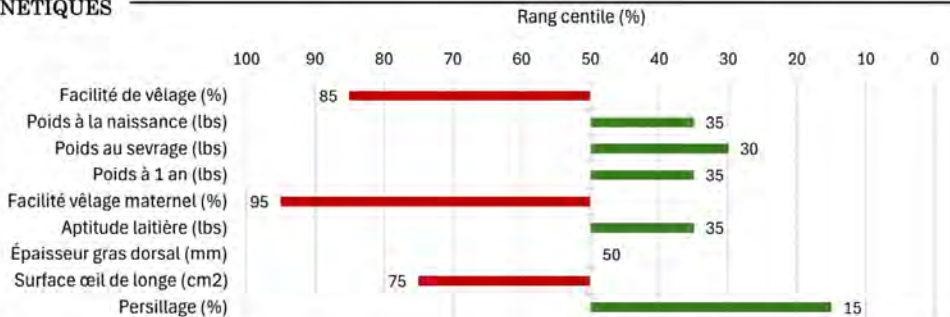

PERFORMANCES

Évaluation à la ferme		Évaluation en station	
Date de naissance	2024-01-01	Test d'une durée de 94 jours	Individu
Facilité de vêlage	Aucune ass.	Poids fin de test (lbs)	1 176
Poids réel (lbs)	101	Poids corrigé 1 an (lbs)	1 110
Embryon	Non	GMQ - Fin de test (lbs)	3,31
Type	Simple	Rang de l'animal	4
			9
		Hauteur hanches à 389 jours (cm)	129,5
		Stature	5,6
		Pieds et membres - Avants à 382 jours	6,5
		Pieds et membres - Arrières à 382 jours	7
		Musculature à 382 jours	8
			7,5
Test BVD	Négatif		

Lots 22 à 50 - Simmental



LES ENTREPRISES
JP BARRETTE
INC.



Les Entreprises JP Barrette
Ferme Cossette Simmental
Ferme Frédéric Gagné
Ferme Jean-Philippe Asselin
Ferme Stecy Inc.
Jean-Guy Doyon
Weldehaven Farms

Simmental

"In Pursuit Of Excellence"



Weldehaven Farms

ANDREW WELDEN, P. Ag.

Fleckvieh Simmental Cattle  *Fleckvieh Semen & Embryo's*
American Quarter Horses - Miniature Donkeys

45°36.750 N - 74°33.782 W
TEL.: 819-242-9405 CELL: 613-678-7475 FAX: 819-242-3252
1540, Rte des Outaouais,
Grenville-sur-la-Rouge, Qc, Canada J0V 1B0
awelden@storm.ca www.weldehavenfarms.com



COSSETTE SIMMENTALS
Éleveur de Simmental noir



Louis-René Cossette
819.698.6946
cossette@infoteck.qc.ca

Rapport d'évaluation

Lot 22

ÉVALUATION 2024-2025



Jean-Guy Doyon



INFORMATIONS GÉNÉRALES

Tatouage	WDSF 39L	Race	Simmental
ATQ	11213-0689	Couleur	Rouge
# Enr.	1457094	Cornes	Acère

Nom : WDSF LUCKY 39L

Registre : Full blood

Vendeur : Jean-Guy Doyon (418-228-0365)

GÉNÉALOGIE

PÈRE	♂ Bee Phantom 79B PT1135417	MÈRE	♂ Pine Creek Bylaw T1248412
Fairview Philosophy 99E P1221002	♀ Starwest Pol Ariel P782755	FSMB Kandice 5K 1413129	♀ FSMB Gianty 8G 1301304

VALEURS GÉNÉTIQUES

EPD
+10,80
+3,10
+83,70
+117,70
+4,40
+35,10
-0,108
+0,89
-0,11

Facilité de vêlage (%)
Poids à la naissance (lbs)
Poids au sevrage (lbs)
Poids à 1 an (lbs)
Facilité vêlage maternel (%)
Aptitude laitière (lbs)
Épaisseur gras dorsal (mm)
Surface œil de longe (cm ²)
Persillage (%)

Rang centile (%)

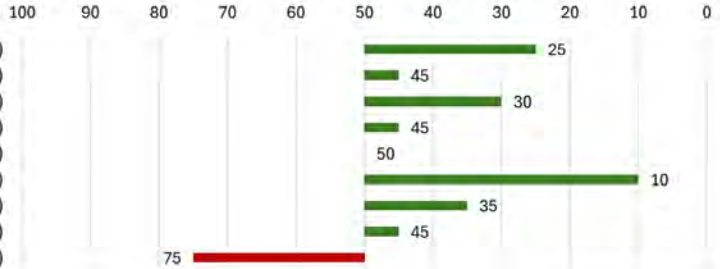

PERFORMANCES

Évaluation à la ferme		Évaluation en station	
Date de naissance	2023-12-28	Test d'une durée de 94 jours	Individu
Facilité de vêlage	Légère ass.	Poids fin de test (lbs)	1 206
Poids réel (lbs)	93	Poids corrigé 1 an (lbs)	1 140
Embryon	Non	GMQ - Fin de test (lbs)	3,41
Type	Simple	Rang de l'animal	6
			27
		Hauteur hanches à 393 jours (cm)	133,5
		Stature	6,2
		Pieds et membres - Avants à 386 jours	6
		Pieds et membres - Arrières à 386 jours	6
		Musculature à 386 jours	7
			7,6
Sevrage à 241 jours			
Poids corrigé 205 jours (lbs)	616		
GMQ corrigé (lbs)	2,55		
Rang de l'animal	1/5		
Test BVD	Négatif		



Jean-Guy Doyon



INFORMATIONS GÉNÉRALES

Tatouage	WDSF 8M	Race	Simmental
ATQ	11213-0704	Couleur	Rouge
# Enr.	1463087	Cornes	HOP - Acère
Nom :	WDSF FIREMAX 8M		
Registre :	Full Blood		
Vendeur :	Jean-Guy Doyon (418-228-0365)		

GÉNÉALOGIE

PÈRE	Anchor D Imax 250Y PT753794	MÈRE	Double Bar D Spitfire 20X P737196
	Dalmas Miss Ella PT1273686		Tryon Barb FF5R T639670
FSMB Pol Heritage 21H P1338804		Tryon Brittany PFF 11A PT784359	

VALEURS GÉNÉTIQUES

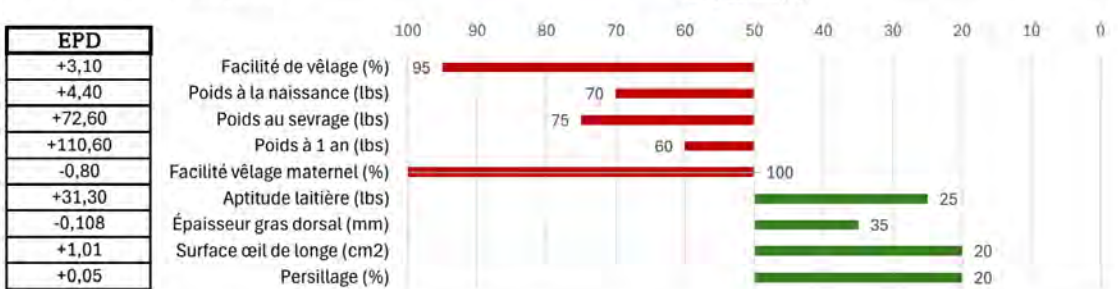

PERFORMANCES

Évaluation à la ferme		Évaluation en station	
Date de naissance	2024-02-13	Test d'une durée de 94 jours	Individu
Facilité de vêlage	Aucune ass.	Poids fin de test (lbs)	1 050
Poids réel (lbs)	113	Poids corrigé 1 an (lbs)	1 101
Embryon	Non	GMQ - Fin de test (lbs)	3,21
Type	Simple	Rang de l'animal	11
		Hauteur hanches à 346 jours (cm)	125
		Stature	6,5
Sevrage à 194 jours		Pieds et membres - Avants à 339 jours	7
Poids corrigé 205 jours (lbs)	613	Pieds et membres - Arrières à 339 jours	7
GMQ corrigé (lbs)	2,44	Musculature à 339 jours	7
Rang de l'animal	2/5		
Test BVD	Négatif		

Rapport d'évaluation

Lot 24

ÉVALUATION 2024-2025



Jean-Guy Doyon



INFORMATIONS GÉNÉRALES

Tatouage	WDSF 4M	Race	Simmental
ATQ	11213-0696	Couleur	Rouge
# Enr.	1467652	Cornes	Acère

Nom : WDSF BRAVADO 4M

Registre : Full blood

Vendeur : Jean-Guy Doyon (418-228-0365)

GÉNÉALOGIE

PÈRE	♂ Champs Bravo P701002	MÈRE	♂ Lone Stone Drover 815F P1236203
Grinalta's HP Bravo FF982E P1255892		WDSF Rosanna 16K 1387407	
	♀ Grinalta's Annie PPF82A P1133243		♀ MLL FF Camrose 32C 1179343

VALEURS GÉNÉTIQUES

EPD
+7,10
+3,00
+68,60
+92,20
+2,60
+34,10
-0,123
+0,62
+0,09

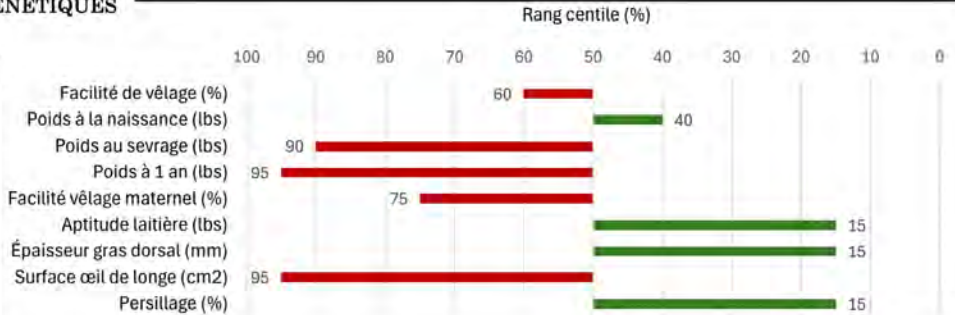

PERFORMANCES

Évaluation à la ferme		Évaluation en station	
Date de naissance	2024-01-13	Test d'une durée de 94 jours	Individu
Facilité de vêlage	Aucune ass.	Poids fin de test (lbs)	1 010
Poids réel (lbs)	93	Poids corrigé 1 an (lbs)	991
Embryon	Non	GMQ - Fin de test (lbs)	2,90
Type	Simple	Rang de l'animal	16
			27
		Hauteur hanches à 377 jours (cm)	120,5
		Stature	4,2
		Pieds et membres - Avants à 370 jours	7,5
		Pieds et membres - Arrières à 370 jours	7,5
		Musculature à 370 jours	7,5
			7,6
Sevrage à 225 jours			
Poids corrigé 205 jours (lbs)	524		
GMQ corrigé (lbs)	2,10		
Rang de l'animal	3/5		
Test BVD	Négatif		



Jean-Guy Doyon



INFORMATIONS GÉNÉRALES

Tatouage	WDSF 34L	Race	Simmental
ATQ	11213-0681	Couleur	Noir
# Enr.	1456396	Cornes	HOP - Acère

Nom : WDSF HUNTER CAPTAIN 34L

Registre : Pur sang

Vendeur : Jean-Guy Doyon (418-228-0365)

GÉNÉALOGIE

PÈRE	♂ SVS Captain Morgan 11Z BPTG1164525	MÈRE	♂ WLB Bounty Hunter 365C BPG1142666
Sun Rise Pillar 3D BPG1164525		WDSF Agazie 8K BPG1382628	
	♀ Blacksand Tara Lynn 79Y BPTG749948		♀ Deschenes Distance 127D PG1232089

VALEURS GÉNÉTIQUES

EPD
+14,80
+1,10
+76,00
+125,40
+10,60
+21,60
-0,079
+0,86
-0,02

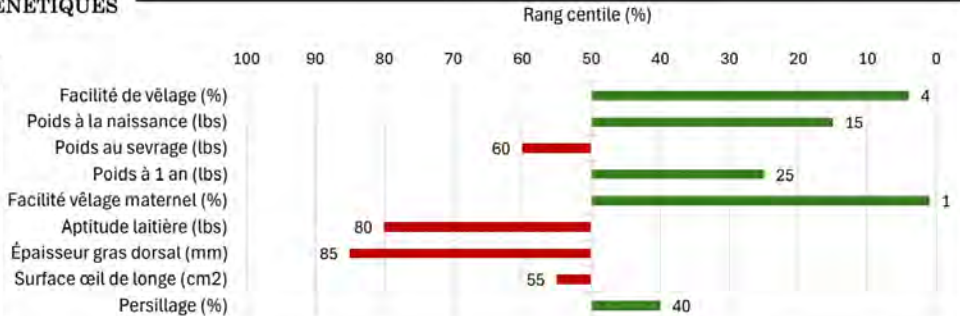

PERFORMANCES

Évaluation à la ferme		Évaluation en station	
Date de naissance	2023-12-20	Test d'une durée de 94 jours	Individu
Facilité de vêlage	Aucune ass.	Poids fin de test (lbs)	1 000
Poids réel (lbs)	80	Poids corrigé 1 an (lbs)	942
Embryon	Non	GMQ - Fin de test (lbs)	2,81
Type	Simple	Rang de l'animal	19
			27
		Hauteur hanches à 401 jours (cm)	125
		Stature	4,6
		Pieds et membres - Avants à 394 jours	8
		Pieds et membres - Arrières à 394 jours	7
		Musculature à 394 jours	7,5
			7,6
Test BVD	Négatif		

Rapport d'évaluation

Lot 26

EVALUATION 2024-2025



Jean-Guy Doyon



INFORMATIONS GÉNÉRALES

Tatouage	WDSF 32L	Race	Simmental
ATQ	11213-0679	Couleur	Rouge
# Enr.	1454942	Cornes	Acère

Nom : WDSF CONVOY 32L

Registre : Full blood

Vendeur : Jean-Guy Doyon (418-228-0365)

GÉNÉALOGIE



VALEURS GÉNÉTIQUES

EPD
+1,30
+7,30
+83,90
+122,90
+0,20
+32,50
-0,129
+1,07
+0,05

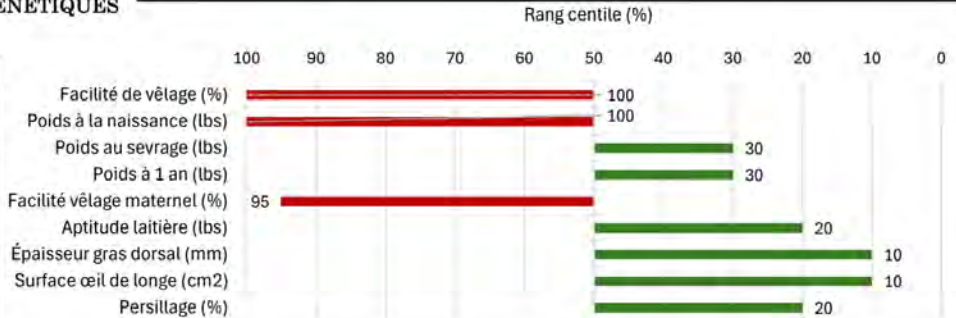

PERFORMANCES

Évaluation à la ferme		Évaluation en station	
Date de naissance	2023-12-13	Test d'une durée de 94 jours	Individu
Facilité de vêlage	Aucune ass.	Poids fin de test (lbs)	1 110
Poids réel (lbs)	113	Poids corrigé 1 an (lbs)	1 034
Embryon	Oui	GMQ - Fin de test (lbs)	3,28
Type	Simple	Rang de l'animal	9
			27
		Hauteur hanches à 408 jours (cm)	134,5
		Stature	6,6
		Pieds et membres - Avants à 401 jours	7
		Pieds et membres - Arrières à 401 jours	6
		Musculature à 401 jours	7,5
			7,6
Sevrage à 256 jours			
Poids corrigé 205 jours (lbs)	522		
GMQ corrigé (lbs)	2,00		
Rang de l'animal	4/5		
Test BVD	Négatif		



Ferme Stecy inc.



INFORMATIONS GÉNÉRALES

Tatouage	SSJG 108L	Race	Simmental
ATQ	11229-6915	Couleur	Rouge
# Enr.	1472998	Cornes	Corne

Nom : STECY LEONARDO

Registre : Full Blood

Vendeur : Steven Goulet (581-997-8075)

GÉNÉALOGIE



VALEURS GÉNÉTIQUES

EPD
+4,80
+5,80
+78,10
+107,00
-0,90
+33,50
-0,127
+1,02
-0,12



PERFORMANCES

Évaluation à la ferme		Évaluation en station	
Date de naissance	2023-11-12	Test d'une durée de 94 jours	Individu
Facilité de vêlage	Aucune ass.	Poids fin de test (lbs)	1 162
Poids réel (lbs)	91	Poids corrigé 1 an (lbs)	984
Embryon	Non	GMQ - Fin de test (lbs)	2,86
Type	Simple	Rang de l'animal	18
			27
		Hauteur hanches à 439 jours (cm)	131
		Stature	5,2
		Pieds et membres - Avants à 432 jours	7
		Pieds et membres - Arrières à 432 jours	7
		Musculature à 432 jours	8
			7,6
Sevrage à 289 jours			
Poids corrigé 205 jours (lbs)	585		
GMQ corrigé (lbs)	2,41		
Rang de l'animal	4/7		
Test BVD	Négatif		

Rapport d'évaluation

Lot 28

ÉVALUATION 2024-2025



Ferme Stecy inc.



INFORMATIONS GÉNÉRALES

Tatouage	SSJG 104L	Race	Simmental
ATQ	11229-6926	Couleur	Rouge
# Enr.	1473001	Cornes	HOP - Acère

Nom : STECY LANDESKOG

Registre : Full Blood

Vendeur : Steven Goulet (581-997-8075)

GÉNÉALOGIE

PÈRE	♂ Starwest Pol Blueprint P800548	MÈRE	♂ FGAF Passport 125B 801499
Sunny Valley Freedom 22F P1233870	♀ Sunny Valley Trinity 53Z P773791	Rod Prunelle 37H PT1320605	♀ Sibelle Pol Rummy 9E P1211003

VALEURS GÉNÉTIQUES

EPD
+5,50
+4,10
+87,20
+125,10
+5,50
+40,80
-0,131
+1,03
-0,17

Facilité de vêlage (%)
Poids à la naissance (lbs)
Poids au sevrage (lbs)
Poids à 1 an (lbs)
Facilité vêlage maternel (%)
Aptitude laitière (lbs)
Épaisseur gras dorsal (mm)
Surface œil de longe (cm ²)
Persillage (%)

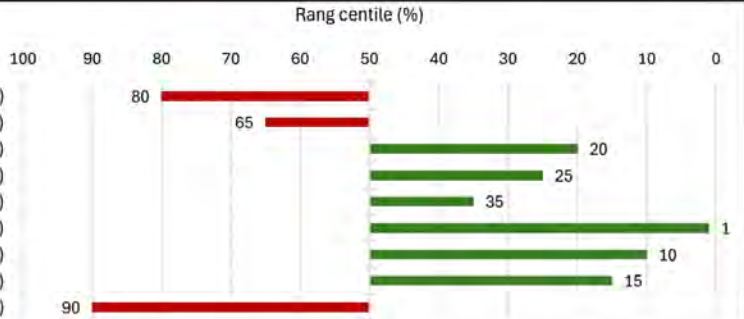

PERFORMANCES

Évaluation à la ferme		Évaluation en station	
Date de naissance	2023-12-12	Test d'une durée de 94 jours	Individu
Facilité de vêlage	Aucune ass.	Poids fin de test (lbs)	1 188
Poids réel (lbs)	103	Poids corrigé 1 an (lbs)	1 096
Embryon	Non	GMQ - Fin de test (lbs)	3,84
Type	Simple	Rang de l'animal	2
			27
		Hauteur hanches à 409 jours (cm)	131
		Stature	5,5
		Pieds et membres - Avants à 402 jours	7,5
		Pieds et membres - Arrières à 402 jours	7,5
		Musculature à 402 jours	7,5
			7,6
Sevrage à 259 jours			
Poids corrigé 205 jours (lbs)	576		
GMQ corrigé (lbs)	2,31		
Rang de l'animal	5/7		
Test BVD	Négatif		

Rapport d'évaluation

Lot 29

ÉVALUATION 2024-2025



Ferme Stecy inc.



INFORMATIONS GÉNÉRALES

Tatouage	SSJG 117L	Race	Simmental
ATQ	11229-6929	Couleur	Rouge
# Enr.	1473007	Cornes	Cornillon

Nom : STECY LOADING GUN

Registre : Pur-sang

Vendeur : Steven Goulet (581-997-8075)

GÉNÉALOGIE

PÈRE

Sibelle Pot Hammer 6G
PG1295117

♂ BLCC Mr Sheriff 23C
PG1159674

♀ Sibelle Pol Ruby 17E
PT1210906

MÈRE

Sibelle Purple 1G
1294694

♂ JNR'S Titanium
1143132

♀ BMS Belinda 54C
1177952

VALEURS GÉNÉTIQUES

EPD
+15,60
-0,90
+65,00
+85,70
+7,90
+29,50
-0,111
+0,87
-0,09

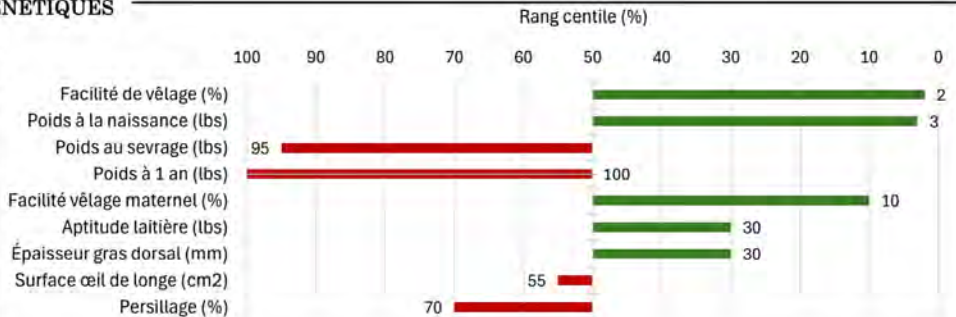

PERFORMANCES

Évaluation à la ferme		Évaluation en station	
Date de naissance	2023-12-26	Test d'une durée de 94 jours	Individu
Facilité de vêlage	Aucune	Poids fin de test (lbs)	1 066
Poids réel (lbs)	77	Poids corrigé 1 an (lbs)	996
Embryon	Non	GMQ - Fin de test (lbs)	2,97
Type	Simple	Rang de l'animal	15
			27
		Hauteur hanches à 426 jours (cm)	127,5
		Stature	5,4
		Pieds et membres - Avants à 419 jours	7
		Pieds et membres - Arrières à 419 jours	6
		Musculature à 419 jours	7,5
			7,6
Sevrage à 245 jours			
Poids corrigé 205 jours (lbs)	573		
GMQ corrigé (lbs)	2,42		
Rang de l'animal	6/7		
Test BVD	Négatif		

Rapport d'évaluation

Lot 30

ÉVALUATION 2024-2025



Ferme Stecy inc.



INFORMATIONS GÉNÉRALES

Tatouage	SSJG 124M	Race	Simmental
ATQ	11245-2945	Couleur	Rouge
# Enr.	1473010	Cornes	Acère

Nom : STECY MOUNTOUR

Registre : Full Blood

Vendeur : Steven Goulet (581-997-8075)

GÉNÉALOGIE

PÈRE	♂ Champs Bravo P701002	MÈRE	♂ NAC Battle Cry 4F 1267450
Grinalta'sHP Bravo FF982E P1255892		Stecy Masha 1405105	
	♀ Grinalta's Annie PPF82A P1133243		♀ FGAF Marsha 058H 1319593

VALEURS GÉNÉTIQUES

EPD
+9,20
+3,10
+66,20
+88,30
+4,80
+36,80
-0,133
+0,90
-0,15

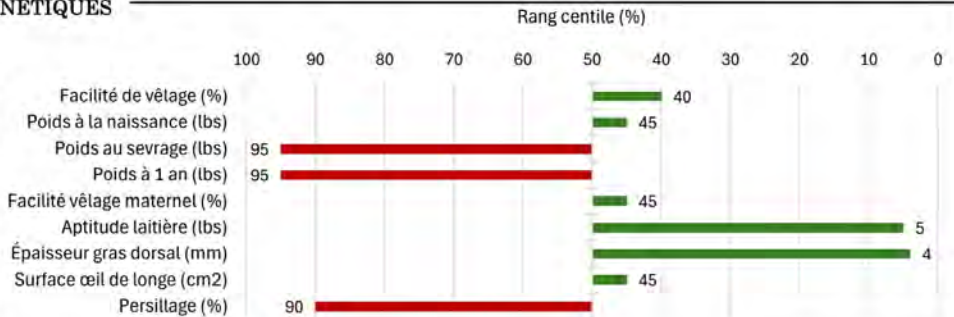

PERFORMANCES

Évaluation à la ferme		Évaluation en station	
Date de naissance	2024-01-13	Test d'une durée de 94 jours	Individu
Facilité de vêlage	Aucune ass.	Poids fin de test (lbs)	917
Poids réel (lbs)	77	Poids corrigé 1 an (lbs)	894
Embryon	Non	GMQ - Fin de test (lbs)	2,99
Type	Simple	Rang de l'animal	14
			27
		Hauteur hanches à 377 jours (cm)	123
		Stature	4,5
		Pieds et membres - Avants à 370 jours	7
		Pieds et membres - Arrières à 370 jours	7
		Musculature à 370 jours	7
			7,6
Sevrage à 227 jours			
Poids corrigé 205 jours (lbs)	513		
GMQ corrigé (lbs)	2,13		
Rang de l'animal	7/7		
Test BVD	Négatif		

Rapport d'évaluation

Lot 31

ÉVALUATION 2024-2025



Ferme Stecy inc.



INFORMATIONS GÉNÉRALES

Tatouage	SSJG 125M	Race	Simmental
ATQ	11245-2952	Couleur	Rouge
# Enr.	PG1479599	Cornes	Acère

Nom : STECY POL MILLENIUM

Registre : Pur-sang

Vendeur : Steven Goulet (581-997-8075)

GÉNÉALOGIE

PÈRE	♂ Double Bar D Pol Manchester P1238272	MÈRE	♂ RLS SA Elvis 65X T737223
BMS Sibelle Pol Radar Love 20H P1312980	♀ Gibbons Jennifer 722019	Stecy Pol Bekkie 16F PG1273838	♀ JPMG Prudence 16U PG707332

VALEURS GÉNÉTIQUES

EPD
+1,90
+6,40
+70,40
+95,40
+1,00
+27,70
-0,107
+0,68
-0,07

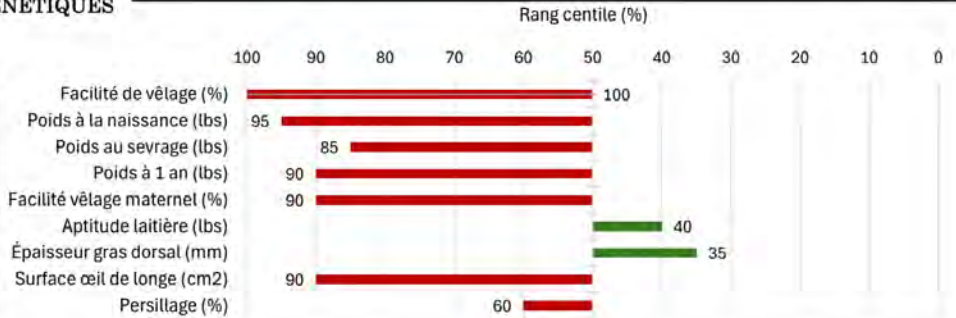

PERFORMANCES

Évaluation à la ferme		Évaluation en station	
Date de naissance	2024-02-04	Test d'une durée de 94 jours	Individu
Facilité de vêlage	Aucune ass.	Poids fin de test (lbs)	993
Poids réel (lbs)	92	Poids corrigé 1 an (lbs)	1 019
Embryon	Non	GMQ - Fin de test (lbs)	3,51
Type	Simple	Rang de l'animal	4
			27
		Hauteur hanches à 355 jours (cm)	123
		Stature	5
		Pieds et membres - Avants à 348 jours	7
		Pieds et membres - Arrières à 348 jours	7
		Musculature à 348 jours	7
			7,6
Sevrage à 205 jours			
Poids corrigé 205 jours (lbs)	596		
GMQ corrigé (lbs)	2,460		
Rang de l'animal	3/7		
Test BVD	Négatif		

Rapport d'évaluation

Lot 32

ÉVALUATION 2024-2025



Ferme Stecy inc.



INFORMATIONS GÉNÉRALES

Tatouage	SSJG 115L	Race	Simmental
ATQ	11229-6927	Couleur	Rouge
# Enr.	P1473003	Cornes	Cornillon

Nom : STECY LASSOT 115L

Registre : Full Blood

Vendeur : Steven Goulet (581-997-8075)

GÉNÉALOGIE

PÈRE	♂ Starwest Pol Blueprint P800548	MÈRE	♂ FGAF Esposito 052E S1204444
Sunny Valley Freedom 22F P1233870	♀ Sunny Valley Trinity 53Z P773791	JFD Goldie 119G P1319391	♀ Bar 5 SA Moxi 210Z 762294

VALEURS GÉNÉTIQUES

EPD
+0,00
+4,10
+82,00
+145,00
+3,00
+32,00
+0,04
+0,61
+0,76

Facilité de vêlage (%)
Poids à la naissance (lbs)
Poids au sevrage (lbs)
Poids à 1 an (lbs)
Facilité vêlage maternel (%)
Aptitude laitière (lbs)
Épaisseur gras dorsal (mm)
Surface œil de longe (cm ²)
Persillage (%)

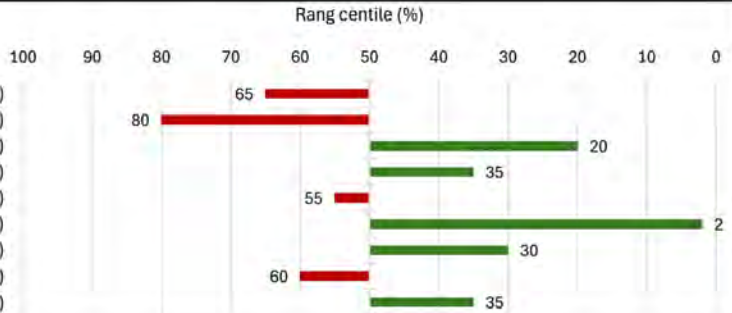

PERFORMANCES

Évaluation à la ferme		Évaluation en station	
Date de naissance	2023-12-21	Test d'une durée de 94 jours	Individu
Facilité de vêlage	Aucune ass.	Poids fin de test (lbs)	1 108
Poids réel (lbs)	94	Poids corrigé 1 an (lbs)	1 016
Embryon	Non	GMQ - Fin de test (lbs)	3,51
Type	Simple	Rang de l'animal	5
			27
		Hauteur hanches à 400 jours (cm)	132
		Stature	6
		Pieds et membres - Avants à 393 jours	7
		Pieds et membres - Arrières à 393 jours	7
		Musculature à 393 jours	8
			7,6
Sevrage à 250 jours			
Poids corrigé 205 jours (lbs)	626		
GMQ corrigé (lbs)	2,60		
Rang de l'animal	1/7		
Test BVD	Négatif		

Rapport d'évaluation

Lot 33

ÉVALUATION 2024-2025



Ferme Stecy inc.



INFORMATIONS GÉNÉRALES

Tatouage	SSJG 119M	Race	Simmental
ATQ	11245-2948	Couleur	Noir
# Enr.	1473012	Cornes	HOP - Acère

Nom : STECY LIGHT ON

Registre : Pur-sang

Vendeur : Steven Goulet (581-997-8075)

GÉNÉALOGIE



VALEURS GÉNÉTIQUES



PERFORMANCES

Évaluation à la ferme		Évaluation en station	
Date de naissance	2024-01-17	Test d'une durée de 94 jours	Individu
Facilité de vêlage	Aucune ass.	Poids fin de test (lbs)	951
Poids réel (lbs)	80	Poids corrigé 1 an (lbs)	924
Embryon	Non	GMQ - Fin de test (lbs)	2,37
Type	Simple	Rang de l'animal	25
			27
		Hauteur hanches à 373 jours (cm)	127
		Stature	5,6
		Pieds et membres - Avants à 366 jours	7
		Pieds et membres - Arrières à 366 jours	7
		Musculature à 366 jours	7
			7,6
Sevrage à 223 jours			
Poids corrigé 205 jours (lbs)	613		
GMQ corrigé (lbs)	2,60		
Rang de l'animal	2/7		
Test BVD	Négatif		



Les Entreprises JP Barrette inc.



INFORMATIONS GÉNÉRALES

Tatouage	BRP 35L	Race	Simmental
ATQ	11216-1771	Couleur	Noir
# Enr.	1479527	Cornes	HET - Acère

Nom : BARRETTE 1771 35L

Registre : Croisement d'absorption (28/32)

Vendeur : Philippe Barrette (450-882-1382)

GÉNÉALOGIE

PÈRE

Rubys Turnpike 771E
BPRS1281593

♂ WBF Significant B132
2852587

♀ Rubys Miss Cleo 240Z
2643924

MÈRE

Rendezvous MS Sheila 134G
BPG1293866

♂ LFE Powershift 339C
BPTG1146760

♀ Rendezvous MS Star 54D
BPG1169407

VALEURS GÉNÉTIQUES

EPD
+9,90
+3,30
+87,40
+140,80
+3,30
+25,60
-0,107
+1,27
0,00

Facilité de vêlage (%)
Poids à la naissance (lbs)
Poids au sevrage (lbs)
Poids à 1 an (lbs)
Facilité vêlage maternel (%)
Aptitude laitière (lbs)
Épaisseur gras dorsal (mm)
Surface œil de longe (cm²)
Persillage (%)

Rang centile (%)

100 90 80 70 60 50 40 30 20 10 0



PERFORMANCES

Évaluation à la ferme		Évaluation en station	
Date de naissance	2023-12-14	Test d'une durée de 94 jours	Individu
Facilité de vêlage	Aucune ass.	Poids fin de test (lbs)	1 200
Poids réel (lbs)	94	Poids corrigé 1 an (lbs)	1 085
Embryon	Non	GMQ - Fin de test (lbs)	2,80
Type	Simple	Rang de l'animal	20
			27
		Hauteur hanches à 407 jours (cm)	131
		Stature	5,5
		Pieds et membres - Avants à 400 jours	7,5
		Pieds et membres - Arrières à 400 jours	7,5
		Musculature à 400 jours	7,5
			7,6
Test BVD	Négatif		

Rapport d'évaluation

Lot 35

ÉVALUATION 2024-2025



Ferme Jean-Philippe Asselin



INFORMATIONS GÉNÉRALES

Tatouage	ASSJ 50L	Race	Simmental
ATQ	11227-8551	Couleur	Rouge
# Enr.	1457303	Cornes	HET - Acère

Nom : ASSELIN LASLO 50L

Registre : Full Blood

Vendeur : Jean-Philippe Asselin (581-748-3404)

GÉNÉALOGIE



VALEURS GÉNÉTIQUES

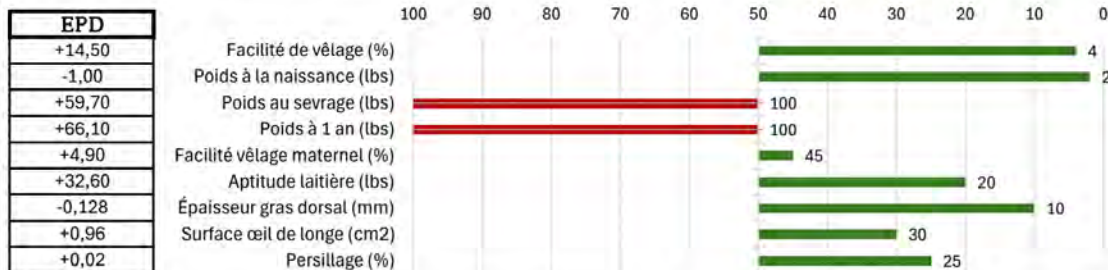

PERFORMANCES

Évaluation à la ferme		Évaluation en station	
Date de naissance	2023-12-31	Test d'une durée de 94 jours	Individu
Facilité de vêlage	Légère ass.	Poids fin de test (lbs)	968
Poids réel (lbs)	83	Poids corrigé 1 an (lbs)	959
Embryon	Non	GMQ - Fin de test (lbs)	3,06
Type	Simple	Rang de l'animal	13
			27
		Hauteur hanches à 390 jours (cm)	131,5
		Stature	6,2
		Pieds et membres - Avants à 383 jours	7,5
		Pieds et membres - Arrières à 383 jours	7
		Musculature à 383 jours	7,5
			7,6
Test BVD	ND		

Rapport d'évaluation

Lot 36

EVALUATION 2024-2025



Les Entreprises JP
Barrette inc.



INFORMATIONS GÉNÉRALES

Tatouage	BRP 36L	Race	Simmental
ATQ	11216-1772	Couleur	Noir
# Enr.	1479617	Cornes	Acère

Nom : BARRETTE 1772 36L

Registre : Croisement d'absorption (28/32)

Vendeur : Philippe Barrette (450-882-1382)

GÉNÉALOGIE

PÈRE	♂ Hook's Bozeman 8B 2854480	MÈRE	♂ W/C Bankroll 811D BPTG1217569
MR SR 71 Right Now E1538 BPRS1323080	♀ Miss SR C1538 3078408	Barrette 2118 1K BPG1445543	♀ Barrette 0887 3H BPG1351502

VALEURS GÉNÉTIQUES

EPD
+10,40
+1,70
+90,40
+138,00
+6,70
+22,80
-0,101
+1,06
+0,08

Facilité de vêlage (%)
Poids à la naissance (lbs)
Poids au sevrage (lbs)
Poids à 1 an (lbs)
Facilité vêlage maternel (%)
Aptitude laitière (lbs)
Épaisseur gras dorsal (mm)
Surface œil de longe (cm2)
Persillage (%)

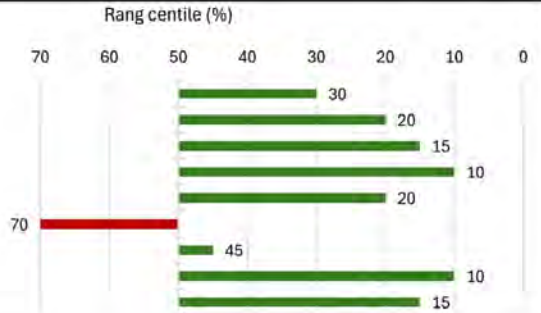

PERFORMANCES

Évaluation à la ferme		Évaluation en station	
Date de naissance	2023-12-15	Test d'une durée de 94 jours	Individu
Facilité de vêlage	Aucune ass.	Poids fin de test (lbs)	1 226
Poids réel (lbs)	92	Poids corrigé 1 an (lbs)	1 118
Embryon	Non	GMQ - Fin de test (lbs)	3,79
Type	Simple	Rang de l'animal	3
			27
		Hauteur hanches à 406 jours (cm)	127
		Stature	5
		Pieds et membres - Avants à 399 jours	7,5
		Pieds et membres - Arrières à 399 jours	7
		Musculature à 399 jours	7,5
			7,6
Sevrage à 239 jours			
Poids corrigé 205 jours (lbs)	609		
GMQ corrigé (lbs)	2,52		
Rang de l'animal	2/4		
Test BVD	Négatif		



Ferme Jean-Philippe Asselin



INFORMATIONS GÉNÉRALES

Tatouage	ASSJ 43L	Race	Simmental
ATQ	11227-8550	Couleur	Rouge
# Enr.	1456358	Cornes	HOH - Corne

Nom : ASSELIN LORENZO

Registre : Full Blood

Vendeur : Jean-Philippe Asselin (581-748-3404)

GÉNÉALOGIE



VALEURS GÉNÉTIQUES

EPD
+9,60
+4,00
+73,40
+109,90
+3,70
+30,20
-0,092
+0,77
-0,03

Facilité de vêlage (%)
 Poids à la naissance (lbs)
 Poids au sevrage (lbs)
 Poids à 1 an (lbs)
 Facilité vêlage maternel (%)
 Aptitude laitière (lbs)
 Épaisseur gras dorsal (mm)
 Surface œil de longe (cm²)
 Persillage (%)

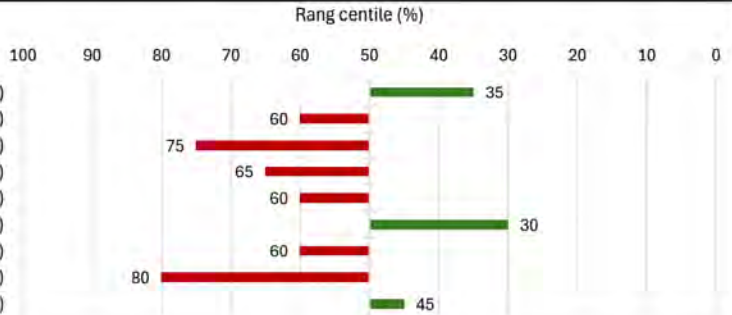

PERFORMANCES

Évaluation à la ferme		Évaluation en station	
Date de naissance	2023-12-16	Test d'une durée de 94 jours	Individu
Facilité de vêlage	Aucune ass.	Poids fin de test (lbs)	1 126
Poids réel (lbs)	100	Poids corrigé 1 an (lbs)	1 061
Embryon	Non	GMQ - Fin de test (lbs)	2,80
Type	Simple	Rang de l'animal	21
			27
		Hauteur hanches à 405 jours (cm)	133,5
		Stature	6
		Pieds et membres - Avants à 398 jours	7
		Pieds et membres - Arrières à 398 jours	7
		Musculature à 398 jours	7
			7,6
Sevrage à 293 jours			
Poids corrigé 205 jours (lbs)	585		
GMQ corrigé (lbs)	2,37		
Rang de l'animal	1/3		
Test BVD	ND		



Les Entreprises JP Barrette inc.



INFORMATIONS GÉNÉRALES

Tatouage	BRP 37L	Race	Simmental
ATQ	11216-1774	Couleur	Noir
# Enr.	1479531	Cornes	HOP - Acère

Nom : BARRETTE 1774 37L

Registre : Pur-sang

Vendeur : Philippe Barrette (450-882-1382)

GÉNÉALOGIE

PÈRE

MRL Battle Cry 2G
BPG1268813

♂ Hart State Of War 056C
BPG1180101

♀ MRL Miss 7393E
BPTG1221051

MÈRE

Waydamar BLK Princess 31Z
BPG784723

♂ RC Club King 040R
BPTG711827

♀ Marywood 531L BLK Lady 7S
BPG670468

VALEURS GÉNÉTIQUES

EPD
+10,30
+2,30
+88,40
+125,40
+5,60
+27,00
-0,097
+0,80
-0,06

Facilité de vêlage (%)
Poids à la naissance (lbs)
Poids au sevrage (lbs)
Poids à 1 an (lbs)
Facilité vêlage maternel (%)
Aptitude laitière (lbs)
Épaisseur gras dorsal (mm)
Surface œil de longe (cm²)
Persillage (%)

Rang centile (%)

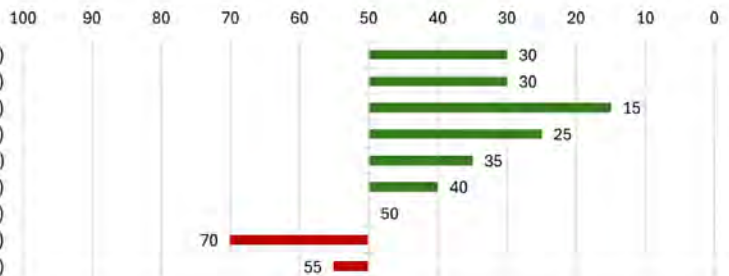

PERFORMANCES

Évaluation à la ferme

Date de naissance	2023-12-23
Facilité de vêlage	Aucune ass.
Poids réel (lbs)	88
Embryon	Non
Type	Simple

Évaluation en station

Test d'une durée de 94 jours		Individu	Groupe
Poids fin de test (lbs)	1 128	1 132	1 132
Poids corrigé 1 an (lbs)	1 043	1 071	1 071
GMQ - Fin de test (lbs)	3,17	3,10	3,10
Rang de l'animal	12	27	27
Hauteur hanches à 398 jours (cm)		133	129,4
Stature		6,2	5,7
Poids corrigé 205 jours (lbs)	605	Pieds et membres - Avants à 391 jours	7,2
GMQ corrigé (lbs)	2,52	Pieds et membres - Arrières à 391 jours	6,8
Rang de l'animal	3/4	Musculature à 391 jours	7,6

Test BVD : Négatif

Rapport d'évaluation

Lot 40

EVALUATION 2024-2025



Les Entreprises JP
Barrette inc.



INFORMATIONS GÉNÉRALES

Tatouage	BRP 30L	Race	Simmental
ATQ	11216-1767	Couleur	Noir
# Enr.	1479522	Cornes	HOP - Acère

Nom : BARRETTE 1767 30L

Registre : Croisement d'absorption (28/32)

Vendeur : Philippe Barrette (450-882-1382)

GÉNÉALOGIE

PÈRE	♂ WBF Significant B132 2852587	MÈRE	♂ CCR Cowboy Cut 5048Z BPTG790139
Rubys Turnpike 771E BPRS1281593		Barrette Heather 7E BG1268275	
	♀ Rubys Miss Cleo 240Z 2643924		♀ Barrette Heather 3D BPG1195328

VALEURS GÉNÉTIQUES

EPD
+0,00
+4,10
+82,00
+145,00
+3,00
+32,00
+0,04
+0,61
+0,76

Facilité de vêlage (%)
Poids à la naissance (lbs)
Poids au sevrage (lbs)
Poids à 1 an (lbs)
Facilité vêlage maternel (%)
Aptitude laitière (lbs)
Épaisseur gras dorsal (mm)
Surface œil de longe (cm ²)
Persillage (%)

Rang centile (%)

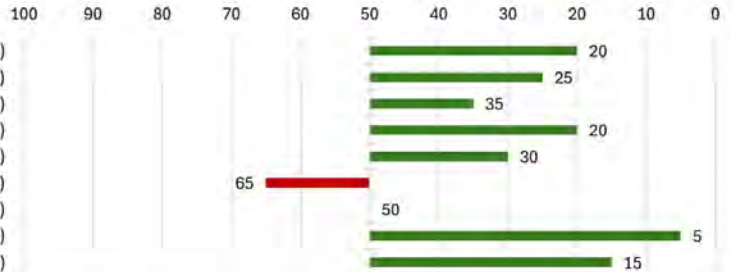

PERFORMANCES

Évaluation à la ferme		Évaluation en station	
Date de naissance	2023-11-20	Test d'une durée de 94 jours	Individu
Facilité de vêlage	Aucune ass.	Poids fin de test (lbs)	1 124
Poids réel (lbs)	82	Poids corrigé 1 an (lbs)	972
Embryon	Non	GMQ - Fin de test (lbs)	2,59
Type	Simple	Rang de l'animal	23
			27
		Hauteur hanches à 431 jours (cm)	136
		Stature	6,5
Sevrage à 264 jours		Pieds et membres - Avants à 424 jours	7
Poids corrigé 205 jours (lbs)	546	Pieds et membres - Arrières à 424 jours	6
GMQ corrigé (lbs)	2,26	Musculature à 424 jours	7
Rang de l'animal	4/4		7,6
Test BVD	Négatif		

Rapport d'évaluation

Lot 41

EVALUATION 2024-2025



Ferme Cossette Simmental



INFORMATIONS GÉNÉRALES

Tatouage	COSS 57L	Race	Simmental
ATQ	11201-7218	Couleur	Noir
# Enr.	1479933	Cornes	Acère

Nom : COSS LOTUS 57L

Registre : Pur-Sang

Vendeur : Louis-René Cossette (819-698-6946)

GÉNÉALOGIE



VALEURS GÉNÉTIQUES

EPD
+11,00
+3,10
+80,40
+121,50
+6,60
+26,20
-0,081
+0,77
+0,07

Facilité de vêlage (%)

Poids à la naissance (lbs)

Poids au sevrage (lbs)

Poids à 1 an (lbs)

Facilité vêlage maternel (%)

Aptitude laitière (lbs)

Épaisseur gras dorsal (mm)

Surface œil de longe (cm²)

Persillage (%)

Rang centile (%)

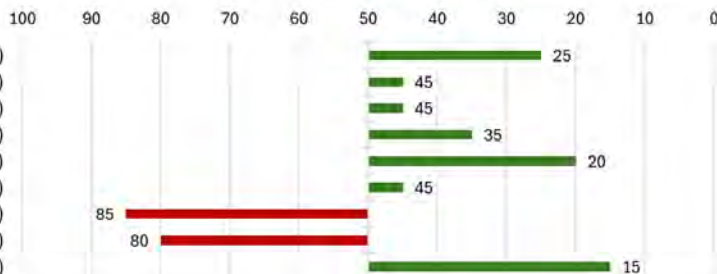

PERFORMANCES

Évaluation à la ferme		Évaluation en station	
Date de naissance	2023-12-08	Test d'une durée de 94 jours	Individu
Facilité de vêlage	Aucune ass.	Poids fin de test (lbs)	1 188
Poids réel (lbs)	96	Poids corrigé 1 an (lbs)	1 052
Embryon	Non	GMQ - Fin de test (lbs)	2,88
Type	Simple	Rang de l'animal	17
			27
		Hauteur hanches à 413 jours (cm)	129
			129,4
		Stature	5,2
			5,7
		Pieds et membres - Avants à 406 jours	8
			7,2
		Pieds et membres - Arrières à 406 jours	7
			6,8
		Musculature à 406 jours	8,5
			7,6
Test BVD	ND		



Ferme Cossette Simmental



INFORMATIONS GÉNÉRALES

Tatouage	COSS 52L	Race	Simmental
ATQ	11201-7213	Couleur	Noir
# Enr.	1479929	Cornes	Acère

Nom : COSS LENNON 52L

Registre : Pur-Sang

Vendeur : Louis-René Cossette (819-698-6946)

GÉNÉALOGIE



VALEURS GÉNÉTIQUES

EPD
+10,30
+2,90
+80,20
+121,10
+6,20
+26,60
-0,079
+0,75
+0,04

Facilité de vêlage (%)
 Poids à la naissance (lbs)
 Poids au sevrage (lbs)
 Poids à 1 an (lbs)
 Facilité vêlage maternel (%)
 Aptitude laitière (lbs)
 Épaisseur gras dorsal (mm)
 Surface œil de longe (cm²)
 Persillage (%)

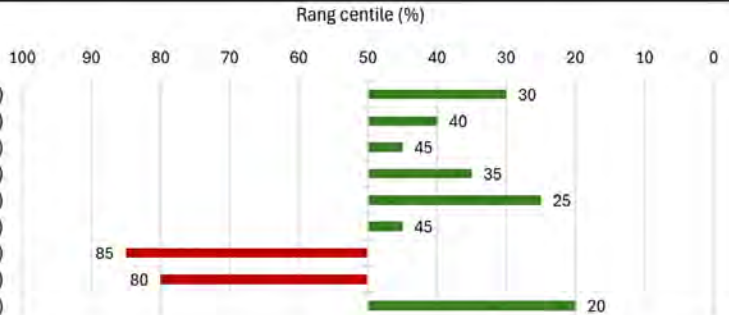

PERFORMANCES

Évaluation à la ferme		Évaluation en station	
Date de naissance	2023-11-10	Test d'une durée de 94 jours	Individu
Facilité de vêlage	Aucune ass.	Poids fin de test (lbs)	1 512
Poids réel (lbs)	92	Poids corrigé 1 an (lbs)	1 239
Embryon	Non	GMQ - Fin de test (lbs)	3,26
Type	Simple	Rang de l'animal	10
			27
		Hauteur hanches à 441 jours (cm)	137
		Stature	6,7
		Pieds et membres - Avants à 434 jours	8
		Pieds et membres - Arrières à 434 jours	8
		Musculature à 434 jours	9
			7,6
Sevrage à 312 jours			
Poids corrigé 205 jours (lbs)	784		
GMQ corrigé (lbs)	3,38		
Rang de l'animal	1/5		
Test BVD	ND		



Ferme Cossette Simmental



INFORMATIONS GÉNÉRALES

Tatouage	COSS 59M	Race	Simmental
ATQ	11201-7220	Couleur	Noir
# Enr.	1479935	Cornes	Acère

Nom : COSS MAXIMUS 59M

Registre : Pur Sang

Vendeur : Louis-René Cossette (819-698-6946)

GÉNÉALOGIE



VALEURS GÉNÉTIQUES

EPD
+9,40
+3,30
+74,50
+119,00
+3,90
+21,50
-0,085
+0,86
-0,02

- Facilité de vêlage (%)
- Poids à la naissance (lbs)
- Poids au sevrage (lbs)
- Poids à 1 an (lbs)
- Facilité vêlage maternel (%)
- Aptitude laitière (lbs)
- Épaisseur gras dorsal (mm)
- Surface œil de longe (cm²)
- Persillage (%)

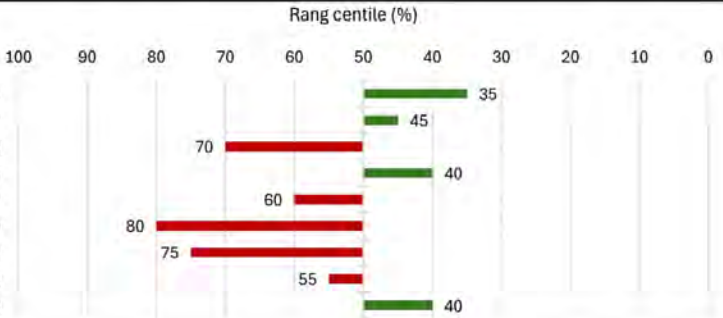

PERFORMANCES

Évaluation à la ferme		Évaluation en station	
Date de naissance	2024-01-10	Test d'une durée de 94 jours	Individu
Facilité de vêlage	Aucune ass.	Poids fin de test (lbs)	1 150
Poids réel (lbs)	92	Poids corrigé 1 an (lbs)	1 095
Embryon	Non	GMQ - Fin de test (lbs)	3,30
Type	Simple	Rang de l'animal	8
			27
		Hauteur hanches à 380 jours (cm)	129,5
		Stature	5,7
		Pieds et membres - Avants à 373 jours	7
		Pieds et membres - Arrières à 373 jours	7
		Musculature à 373 jours	7,5
			7,6
Sevrage à 251 jours			
Poids corrigé 205 jours (lbs)	688		
GMQ corrigé (lbs)	2,91		
Rang de l'animal	3/5		
Test BVD	ND		



Ferme Cossette Simmental



INFORMATIONS GÉNÉRALES

Tatouage	COSS 49L	Race	Simmental
ATQ	11201-7211	Couleur	Noir
# Enr.	1479926	Cornes	Acère

Nom : COSS LASSO 49L

Registre : Pur-Sang

Vendeur : Louis-René Cossette (819-698-6946)

GÉNÉALOGIE



VALEURS GÉNÉTIQUES

EPD
+10,50
+2,80
+74,10
+118,10
+7,40
+22,80
-0,094
+0,76
-0,06

Facilité de vêlage (%)
 Poids à la naissance (lbs)
 Poids au sevrage (lbs)
 Poids à 1 an (lbs)
 Facilité vêlage maternel (%)
 Aptitude laitière (lbs)
 Épaisseur gras dorsal (mm)
 Surface œil de longe (cm²)
 Persillage (%)

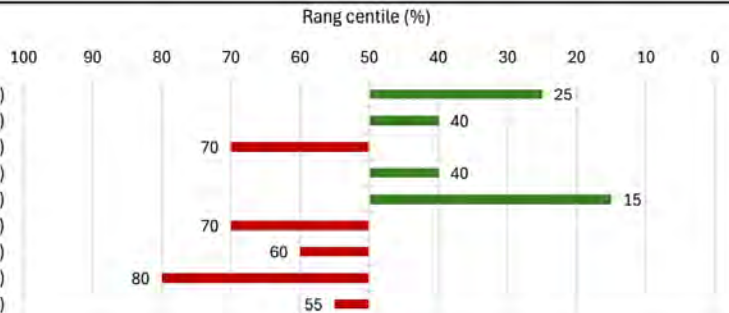

PERFORMANCES

Évaluation à la ferme		Évaluation en station	
Date de naissance	2023-11-08	Test d'une durée de 94 jours	Individu
Facilité de vêlage	Aucune ass.	Poids fin de test (lbs)	1 522
Poids réel (lbs)	88	Poids corrigé 1 an (lbs)	1 287
Embryon	Non	GMQ - Fin de test (lbs)	3,32
Type	Simple	Rang de l'animal	7
			27
		Hauteur hanches à 443 jours (cm)	134,5
		Stature	6,2
		Pieds et membres - Avants à 436 jours	6,5
		Pieds et membres - Arrières à 436 jours	6,5
		Musculature à 436 jours	8,5
			7,6
Test BVD	ND		



Ferme Frédéric Gagné



INFORMATIONS GÉNÉRALES

Tatouage	DERF 62M	Race	Simmental
ATQ	11245-5162	Couleur	Autre
# Enr.	1496449	Cornes	Acère

Nom : DERF MR MUSCLE 62M

Registre : Pur Sang

Vendeur : Frédéric Gagné (418-957-2015)

GÉNÉALOGIE



VALEURS GÉNÉTIQUES

EPD
+3,60
+6,00
+72,10
+99,20
+0,90
+29,90
-0,118
+1,00
-0,05

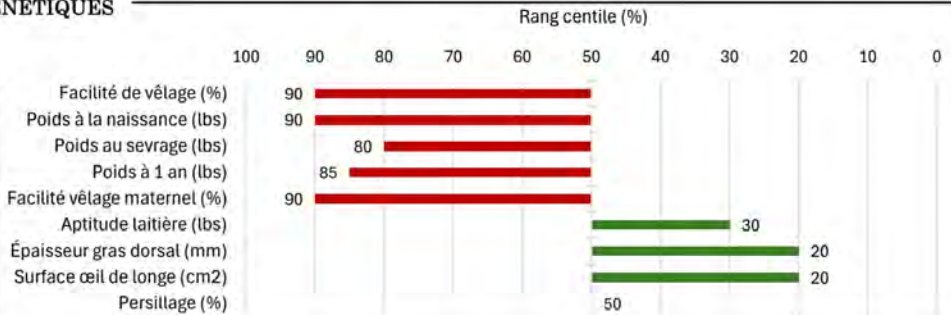

PERFORMANCES

Évaluation à la ferme		Évaluation en station	
Date de naissance	2024-03-05	Test d'une durée de 94 jours	Individu
Facilité de vêlage	Aucune ass.	Poids fin de test (lbs)	1 132
Poids réel (lbs)	100	Poids corrigé 1 an (lbs)	1 231
Embryon	Non	GMQ - Fin de test (lbs)	2,29
Type	Simple	Rang de l'animal	26
			27
		Hauteur hanches à 325 jours (cm)	129,5
		Stature	6,6
		Pieds et membres - Avants à 318 jours	7
		Pieds et membres - Arrières à 318 jours	6,5
		Musculature à 318 jours	8
			7,6
Sevrage à 213 jours			
Poids corrigé 205 jours (lbs)	808		
GMQ corrigé (lbs)	3,46		
Rang de l'animal	1/3		
Test BVD	ND		



Ferme Frédéric Gagné



INFORMATIONS GÉNÉRALES

Tatouage	DERF 69M	Race	Simmental
ATQ	11245-5169	Couleur	Rouge
# Enr.	1496450	Cornes	Corne

Nom : DERF MR MOONHEAD 69M

Registre : Pur Sang

Vendeur : Frédéric Gagné (418-957-2015)

GÉNÉALOGIE



VALEURS GÉNÉTIQUES

EPD
+7,60
+3,30
+67,10
+92,90
+3,20
+27,00
-0,136
+1,06
-0,12

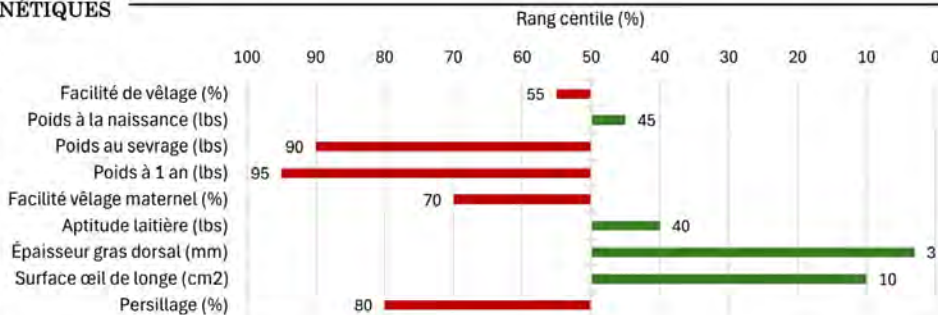

PERFORMANCES

Évaluation à la ferme		Évaluation en station	
Date de naissance	2024-03-21	Test d'une durée de 94 jours	Individu
Facilité de vêlage	Aucune ass.	Poids fin de test (lbs)	964
Poids réel (lbs)	88	Poids corrigé 1 an (lbs)	1 121
Embryon	Non	GMQ - Fin de test (lbs)	2,59
Type	Simple	Rang de l'animal	22
			27
		Hauteur hanches à 309 jours (cm)	119,5
		Stature	4,8
		Pieds et membres - Avants à 302 jours	7,5
		Pieds et membres - Arrières à 302 jours	6
		Musculature à 302 jours	9
			7,6
Test BVD	ND		



Weldehaven Farms



INFORMATIONS GÉNÉRALES

Tatouage	WELD 6M	Race	Simmental
ATQ	11233-9139	Couleur	Rouge
# Enr.	1459311	Cornes	Corne

Nom : WELDEHAVEN MR SONORA FF 6M

Registre : Full Blood

Vendeur : Andrew Welden (613-678-7475)

GÉNÉALOGIE



VALEURS GÉNÉTIQUES

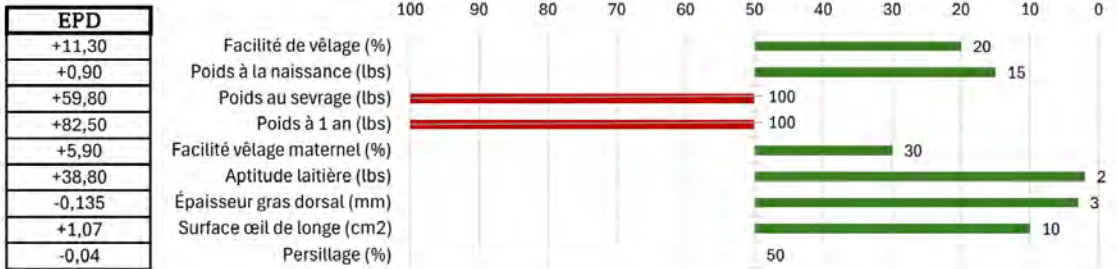

PERFORMANCES

Évaluation à la ferme		Évaluation en station	
Date de naissance	2024-01-11	Test d'une durée de 94 jours	Individu
Facilité de vêlage	Aucune ass.	Poids fin de test (lbs)	1 150
Poids réel (lbs)	95	Poids corrigé 1 an (lbs)	1 039
Embryon	Non	GMQ - Fin de test (lbs)	2,19
Type	Simple	Rang de l'animal	27
		Hauteur hanches à 379 jours (cm)	130
		Stature	5,8
		Pieds et membres - Avants à 372 jours	6,5
		Pieds et membres - Arrières à 372 jours	6,5
		Musculature à 372 jours	8
Test BVD	ND		



Ferme Frédéric Gagné



INFORMATIONS GÉNÉRALES

Tatouage	DERF 52M	Race	Simmental
ATQ	11245-5152	Couleur	Noir
# Enr.	1496451	Cornes	Acère

Nom : DERF MR MERCURYWHITE 52M

Registre : Pur Sang

Vendeur : Frédéric Gagné (418-957-2015)

GÉNÉALOGIE

PÈRE	 Hooks Shear Force 38K BPTG684162	MÈRE	 WLB El Dorado 3615C BPTG1142819
MRL Red Force 12U PG697657		BMS Pol Black Velvet 52K BPG1387352	
	 MRL Miss 824S PTG660266		 BMS Shelby 9E PG1228009

VALEURS GÉNÉTIQUES

EPD
+10,80
+2,30
+79,30
+113,60
+4,50
+23,90
-0,099
+1,01
+0,09

Facilité de vêlage (%)
Poids à la naissance (lbs)
Poids au sevrage (lbs)
Poids à 1 an (lbs)
Facilité vêlage maternel (%)
Aptitude laitière (lbs)
Épaisseur gras dorsal (mm)
Surface œil de longe (cm ²)
Persillage (%)

Rang centile (%)

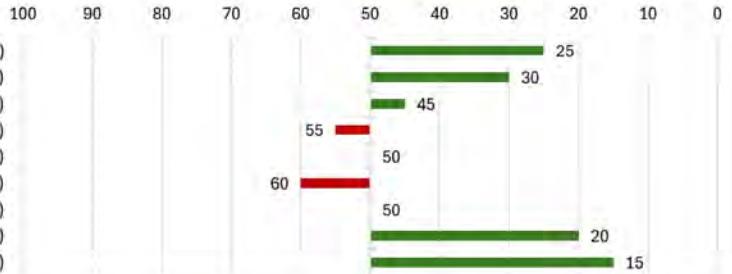

PERFORMANCES

Évaluation à la ferme		Évaluation en station	
Date de naissance	2024-02-07	Test d'une durée de 94 jours	Individu
Facilité de vêlage	Aucune ass.	Poids fin de test (lbs)	1 200
Poids réel (lbs)	88	Poids corrigé 1 an (lbs)	1 342
Embryon	Non	GMQ - Fin de test (lbs)	5,51
Type	Simple	Rang de l'animal	1
			27
		Hauteur hanches à 352 jours (cm)	129,5
		Stature	6,2
		Pieds et membres - Avants à 345 jours	7
		Pieds et membres - Arrières à 345 jours	6
		Musculature à 345 jours	7
			7,6
Sevrage à 240 jours			
Poids corrigé 205 jours (lbs)	585		
GMQ corrigé (lbs)	2,43		
Rang de l'animal	3/3		
Test BVD	ND		



Weldehaven Farms



INFORMATIONS GÉNÉRALES

Tatouage	WELD 5M	Race	Simmental
ATQ	11233-9138	Couleur	Rouge
# Enr.	1458772	Cornes	Corne

Nom : WELDEHAVEN WESTERN FF 5M

Registre : Full Blood

Vendeur : Andrew Welden (613-678-7475)

GÉNÉALOGIE



VALEURS GÉNÉTIQUES

EPD
+4,00
+5,20
+71,50
+96,10
+3,50
+29,10
-0,137
+0,99
-0,11

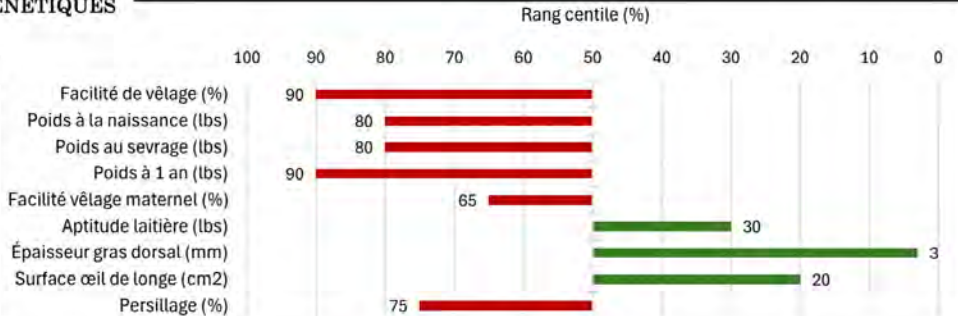

PERFORMANCES

Évaluation à la ferme		Évaluation en station	
Date de naissance	2024-01-09	Test d'une durée de 94 jours	Individu
Facilité de vêlage	Aucune ass.	Poids fin de test (lbs)	1 224
Poids réel (lbs)	100	Poids corrigé 1 an (lbs)	1 133
Embryon	Non	GMQ - Fin de test (lbs)	2,49
Type	Simple	Rang de l'animal	24
			27
		Hauteur hanches à 381 jours (cm)	130
		Stature	6
		Pieds et membres - Avants à 374 jours	7,5
		Pieds et membres - Arrières à 374 jours	7,5
		Musculature à 374 jours	7,5
			7,6
Sevrage à 260 jours			
Poids corrigé 205 jours (lbs)	770		
GMQ corrigé (lbs)	3,27		
Rang de l'animal	2/2		
Test BVD	ND		

Lots 52 à 56

Shorthorn

Ferme Cedar Grove SENC.
James & France Maxwell



JASF SHORTHORN

James & France Maxwell
1703. Du Pont, St-Lambert-de-Lauzon
Tel : (418)858-5803
Facebook : JASF Shorthorn

Merci à nos acheteurs
Ferme Jodarie, Causpascal, QC
9431-2535 QC Inc., Paspébiac, QC

Rapport d'évaluation

Lot 52

ÉVALUATION 2024-2025

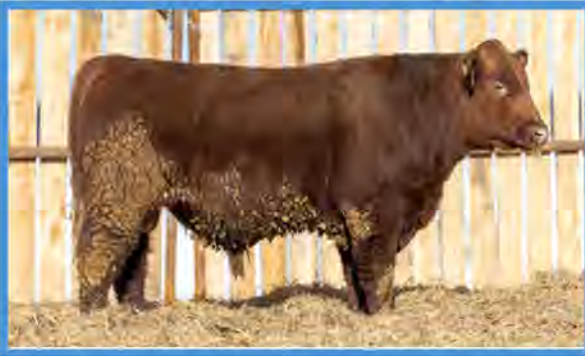

Ferme Cedar Grove SENC



INFORMATIONS GÉNÉRALES

Tatouage	CGF 7M	Race	Shorthorn
ATQ	11227-1125	Couleur	Rouge
# Enr.	X33056	Cornes	Acère
Nom :		CEDAR GROVE MARSHALL 7M	
Registre :		Full Blood	
Vendeur :		Jim Dempsey (418-333-1057)(418-453-2557)	

GÉNÉALOGIE

PÈRE	♂ JSF Times Square 120G M483760	MÈRE	♂ Shadybrook Precision 5C 22099
Shadybrook Ventura 85J 29050		Green Grove 5C Super Wave 7H 27642	
	♀ Shadybrook Verona 14E 24035		♀ Green Grove Super Wave 5A 20331

VALEURS GÉNÉTIQUES

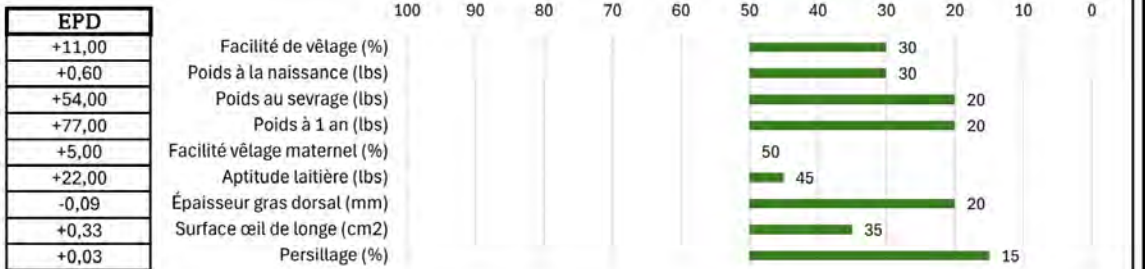

PERFORMANCES

Évaluation à la ferme		Évaluation en station	
Date de naissance	2024-01-09	Test d'une durée de 94 jours	Individu
Facilité de vêlage	Aucune ass.	Poids fin de test (lbs)	1 058
Poids réel (lbs)	96	Poids corrigé 1 an (lbs)	1 040
Embryon	Non	GMQ - Fin de test (lbs)	3,51
Type	Simple	Rang de l'animal	1
			9
		Hauteur hanches à 381 jours (cm)	125,5
		Stature	5
		Pieds et membres - Avants à 374 jours	6,5
		Pieds et membres - Arrières à 374 jours	6
		Musculature à 374 jours	7
			7,3
Test BVD	ND		

Rapport d'évaluation

Lot 53

ÉVALUATION 2024-2025



Ferme Cedar Grove SENC



INFORMATIONS GÉNÉRALES

Tatouage	CGF 9M	Race	Shorthorn
ATQ	11227-1127	Couleur	Rouge
# Enr.	X33054	Cornes	Acère
Nom : CEDAR GROVE MAVERICK 9M			
Registre : Full Blood			
Vendeur : Jim Dempsey (418-333-1057)(418-453-2557)			

GÉNÉALOGIE

PÈRE	♂ JSF Times Square 120G M483760	MÈRE	♂ Crooked Post Stockman 4Z M476682
Shadybrook Ventura 85J 29050		Shadybrook Picture 20F X24989	
	♀ Shadybrook Verona 14E 24035		♀ Shadybrook Picture 1C 23567

VALEURS GÉNÉTIQUES

EPD
+7,00
+3,10
+68,00
+100,00
+2,00
+21,00
-0,10
+0,55
-0,04

Facilité de vêlage (%)
Poids à la naissance (lbs)
Poids au sevrage (lbs)
Poids à 1 an (lbs)
Facilité vêlage maternel (%)
Aptitude laitière (lbs)
Épaisseur gras dorsal (mm)
Surface œil de longe (cm ²)
Persillage (%)

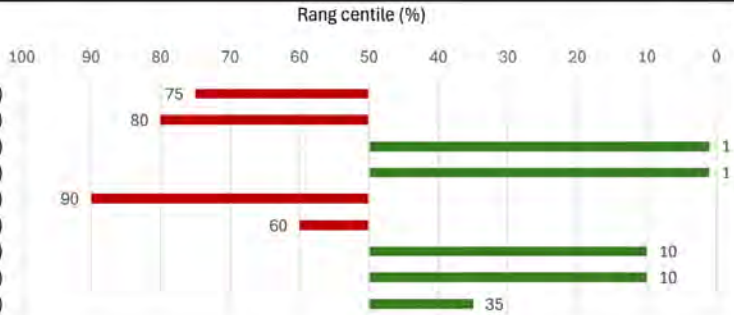

PERFORMANCES

Évaluation à la ferme		Évaluation en station	
Date de naissance	2024-01-11	Test d'une durée de 94 jours	Individu
Facilité de vêlage	Aucune ass.	Poids fin de test (lbs)	1 010
Poids réel (lbs)	105	Poids corrigé 1 an (lbs)	972
Embryon	Non	GMQ - Fin de test (lbs)	2,13
Type	Simple	Rang de l'animal	7
			9
		Hauteur hanches à 379 jours (cm)	124,5
		Stature	5,3
		Pieds et membres - Avants à 372 jours	7
		Pieds et membres - Arrières à 372 jours	7
		Musculature à 372 jours	7
			7,3
Sevrage à 234 jours			
Poids corrigé 205 jours (lbs)	607		
GMQ corrigé (lbs)	2,27		
Rang de l'animal	1/2		
Test BVD	ND		

Rapport d'évaluation

Lot 55

ÉVALUATION 2024-2025



James & France Maxwell



INFORMATIONS GÉNÉRALES

Tatouage	MXU 4M	Race	Shorthorn
ATQ	11216-1069	Couleur	Roan
# Enr.	M487748	Cornes	Acère

Nom : JASFMAGISTRAL 4M

Registre : Full Blood

Vendeur : James Maxwell (418-889-0906)

GÉNÉALOGIE

PÈRE	♂ Saskvalley Curfew 41C M478950	MÈRE	♂ JSF Big Tichet 131D M480507
Crooked Post Curfew 8F M481703		JASF Haley Jane 4H F699050	
	♀ Crooked Post Sam 8D F697126		♀ RVCC Jane 17E F695426

VALEURS GÉNÉTIQUES

EPD
+8,00
+2,30
+52,00
+73,00
+2,00
+22,00
-0,07
+0,09
-0,06

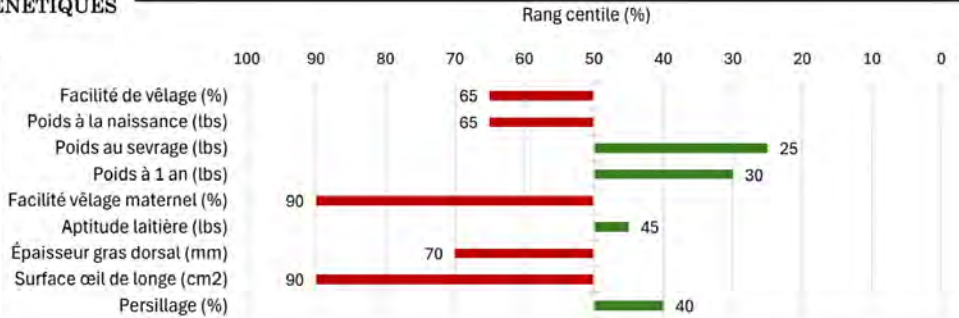

PERFORMANCES

Évaluation à la ferme		Évaluation en station	
Date de naissance	2024-03-03	Test d'une durée de 94 jours	Individu
Facilité de vêlage	Aucune ass.	Poids fin de test (lbs)	955
Poids réel (lbs)	103	Poids corrigé 1 an (lbs)	1 076
Embryon	Non	GMQ - Fin de test (lbs)	3,26
Type	Simple	Rang de l'animal	2
			9
		Hauteur hanches à 327 jours (cm)	127
		Stature	6
		Pieds et membres - Avants à 320 jours	7
		Pieds et membres - Arrières à 320 jours	7
		Musculature à 320 jours	7
			7,3
Sevrage à 170 jours			
Poids corrigé 205 jours (lbs)	672		
GMQ corrigé (lbs)	2,78		
Rang de l'animal	1/3		
Test BVD	Négatif		

Rapport d'évaluation

Lot 56

ÉVALUATION 2024-2025



James & France Maxwell



INFORMATIONS GÉNÉRALES

Tatouage	MXU 3M	Race	Shorthorn
ATQ	11216-1067	Couleur	Roan
# Enr.	M487747	Cornes	Acère

Nom : JASF MAJOR GENERAL 3M

Registre : Full Blood

Vendeur : James Maxwell (418-889-0906)

GÉNÉALOGIE

PÈRE

Bell M Guinness 17G
M482869



JSF Wall Street 70E
4263463



Gar-Lind Kathryn 10E
F696577

MÈRE

JASF Kelly Lancer B.T. 6K
F701638



JSF Big Tichet 131D
M480507



JASF Bella Lancer 13D
22787

VALEURS GÉNÉTIQUES

EPD
+13,00
-1,20
+52,00
+68,00
+6,00
+27,00
-0,09
+0,21
-0,04

Facilité de vêlage (%)
Poids à la naissance (lbs)
Poids au sevrage (lbs)
Poids à 1 an (lbs)
Facilité vêlage maternel (%)
Aptitude laitière (lbs)
Épaisseur gras dorsal (mm)
Surface œil de longe (cm2)
Persillage (%)

Rang centile (%)

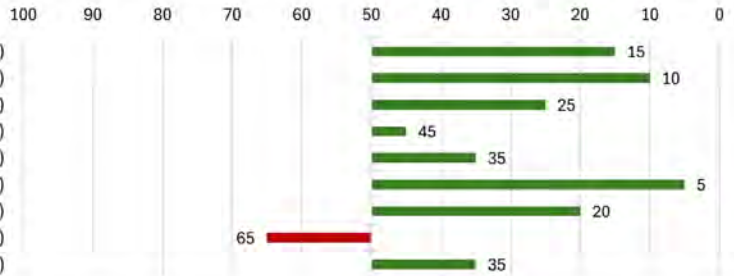

PERFORMANCES

Évaluation à la ferme

Date de naissance	2024-02-12
Facilité de vêlage	Légère ass.
Poids réel (lbs)	84
Embryon	Non
Type	Simple

Évaluation en station

Test d'une durée de 94 jours		Individu	Groupe
Poids fin de test (lbs)	818	1 045	
Poids corrigé 1 an (lbs)	925	1 042	
GMQ - Fin de test (lbs)	2,30	2,55	
Rang de l'animal	6	9	
Hauteur hanches à 347 jours (cm)		119,5	126,6
Stature		4,5	5,5
Pieds et membres - Avants à 340 jours		7	6,8
Pieds et membres - Arrières à 340 jours		7	6,7
Musculature à 340 jours		7,5	7,3

Sevrage à 190 jours

Poids corrigé 205 jours (lbs)	609
GMQ corrigé (lbs)	2,56
Rang de l'animal	3/3

Test BVD

Négatif

Pourquoi Limousin?

Parce que c'est une race versatile et rentable!



Le Limousin
une race terminale
acceptée chez Boeuf-Québec



La femelle Limousin est fabuleuse en production!



En croisement terminal, les veaux Limousin démontrent une musculature extraordinaire.



L'efficacité de conversion alimentaire des Limousin surpasse les autres races. C'est prouvé!

**Ferme Cosa SENC.
Ferme D M Simard SENC.
Ferme Ochene
Ferme SDJ Polled Limousin
Passion Boeuf**



Ferme Ochene



INFORMATIONS GÉNÉRALES

Tatouage	CHE 60L	Race	Limousin
ATQ	11237-1477	Couleur	Rouge
# Enr.	CPM4126525	Cornes	Acère

Nom : OCHENE LANDO

Registre : Pur Sang

Vendeur : Olivier Chenard (418-740-3199)

GÉNÉALOGIE

PÈRE		Goldies Goldmine GBRLMGS11-1181	MÈRE		Des Peupliers Xerius CPM0204700
Tweeddale Lennox GBRLM4111044		Emslies Heledd GBRLMEEF12-009	Des Peupliers Babouche CPF0217883		Des Peupliers Yammie CPF0204771

VALEURS GÉNÉTIQUES

EPD
+11,00
+2,50
+51,00
+71,00
+5,00
+22,00
-0,07
+1,04
+0,01

Facilité de vêlage (%)
Poids à la naissance (lbs)
Poids au sevrage (lbs)
Poids à 1 an (lbs)
Facilité vêlage maternel (%)
Aptitude laitière (lbs)
Épaisseur gras dorsal (mm)
Surface œil de longe (cm²)
Persillage (%)

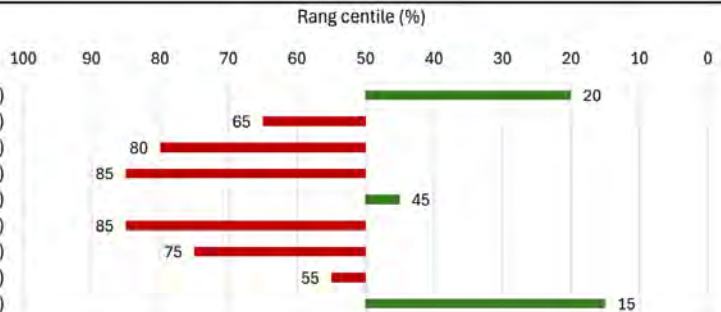

PERFORMANCES

Évaluation à la ferme		Évaluation en station	
Date de naissance	2023-12-30	Test d'une durée de 94 jours	Individu
Facilité de vêlage	Aucune ass.	Poids fin de test (lbs)	938
Poids réel (lbs)	74	Poids corrigé 1 an (lbs)	891
Embryon	Non	GMQ - Fin de test (lbs)	2,73
Type	Simple	Rang de l'animal	12
			15
		Hauteur hanches à 391 jours (cm)	134,5
		Stature	6,8
		Pieds et membres - Avants à 384 jours	5,5
		Pieds et membres - Arrières à 384 jours	6
		Musculature à 384 jours	7
			7,9
Sevrage à 242 jours			
Poids corrigé 205 jours (lbs)	487		
GMQ corrigé (lbs)	2,02		
Rang de l'animal	2/2		
Test BVD	ND		



Ferme Steve Drouin



INFORMATIONS GÉNÉRALES

Tatouage	DRO 494L	Race	Limousin
ATQ	11237-2494	Couleur	Rouge
# Enr.	CPM4123316	Cornes	Acère

Nom : DROUIN RED MR ROBBER 2494

Registre : Pur Sang

Vendeur : Steve Drouin (418-609-1201)

GÉNÉALOGIE



VALEURS GÉNÉTIQUES

EPD
+9,00
+1,30
+62,00
+90,00
+5,00
+26,00
-0,10
+1,36
-0,10

Facilité de vêlage (%)
 Poids à la naissance (lbs)
 Poids au sevrage (lbs)
 Poids à 1 an (lbs)
 Facilité vêlage maternel (%)
 Aptitude laitière (lbs)
 Épaisseur gras dorsal (mm)
 Surface œil de longe (cm2)
 Persillage (%)

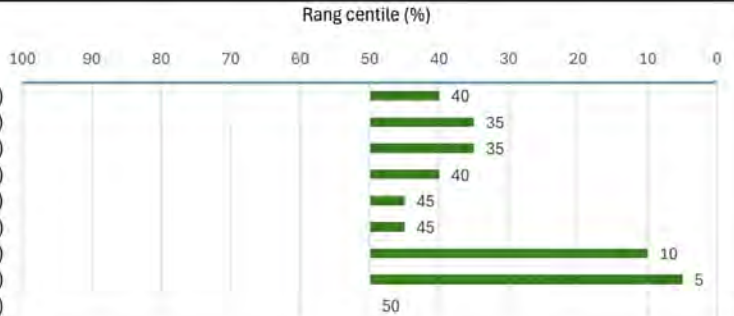

PERFORMANCES

Évaluation à la ferme		Évaluation en station	
Date de naissance	2023-12-13	Test d'une durée de 94 jours	Individu Groupe
Facilité de vêlage	Aucune ass.	Poids fin de test (lbs)	1 026 1 097
Poids réel (lbs)	90	Poids corrigé 1 an (lbs)	947 1 021
Embryon	Non	GMQ - Fin de test (lbs)	3,11 2,98
Type	Simple	Rang de l'animal	5 15
		Hauteur hanches à 408 jours (cm)	132 130
		Stature	5,7 5,7
		Pieds et membres - Avants à 401 jours	6 6,2
		Pieds et membres - Arrières à 401 jours	6 6,3
		Musculature à 401 jours	8 7,9
Sevrage à 194 jours			
Poids corrigé 205 jours (lbs)	629		
GMQ corrigé (lbs)	2,63		
Rang de l'animal	NA		
Test BVD	ND		



Ferme Ochene



INFORMATIONS GÉNÉRALES

Tatouage	CHE 58L	Race	Limousin
ATQ	11238-8219	Couleur	Rouge
# Enr.	CPM4126526	Cornes	Acère

Nom : OCHENE LOGAN

Registre : Pur Sang

Vendeur : Olivier Chenard (418-740-3199)

GÉNÉALOGIE

PÈRE	♂ CFSV Mr Hummer 382A NFM2036829	MÈRE	♂ Wulfs Accumulator L131A NPM2043932
Posthaven P Cyrus CFM4074944		Des Peupliers Daisy CPF4082038	
	♀ Posthaven P Allison CFF0213819		♀ Des Peupliers Zelly CPF0213745

VALEURS GÉNÉTIQUES

EPD
+9,00
+3,40
+49,00
+61,00
+6,00
+22,00
-0,12
+1,08
-0,06

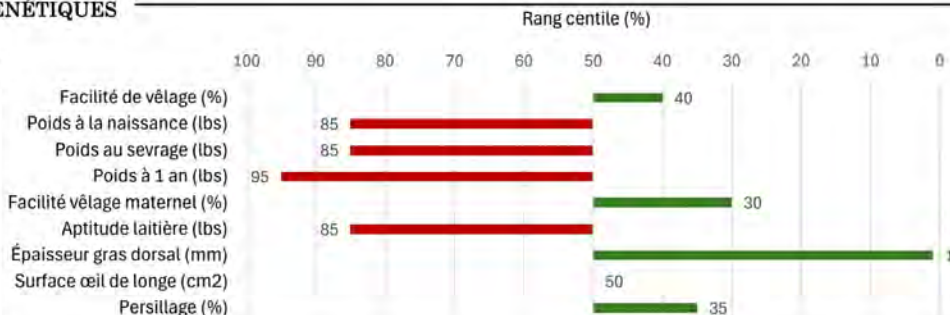

PERFORMANCES

Évaluation à la ferme		Évaluation en station	
Date de naissance	2023-12-24	Test d'une durée de 94 jours	Individu
Facilité de vêlage	Aucune ass.	Poids fin de test (lbs)	1 000
Poids réel (lbs)	80	Poids corrigé 1 an (lbs)	935
Embryon	Non	GMQ - Fin de test (lbs)	2,91
Type	Double	Rang de l'animal	9
			15
		Hauteur hanches à 397 jours (cm)	131,5
		Stature	6
		Pieds et membres - Avants à 390 jours	6,5
		Pieds et membres - Arrières à 390 jours	7
		Musculature à 390 jours	7,5
			7,9
Sevrage à 248 jours			
Poids corrigé 205 jours (lbs)	523		
GMQ corrigé (lbs)	2,16		
Rang de l'animal	1/2		
Test BVD	ND		

Rapport d'évaluation

Lot 60

ÉVALUATION 2024-2025



Ferme SDJ Polled Limousin



INFORMATIONS GÉNÉRALES

Tatouage	SDJP 3M	Race	Limousin
ATQ	11244-0928	Couleur	Rouge
# Enr.	CPM4125126	Cornes	HOP - Acère

Nom : SDJ POLLED MAESTRO

Registre : Pur Sang

Vendeur : Serge Dethier (514-974-6456)

GÉNÉALOGIE



VALEURS GÉNÉTIQUES

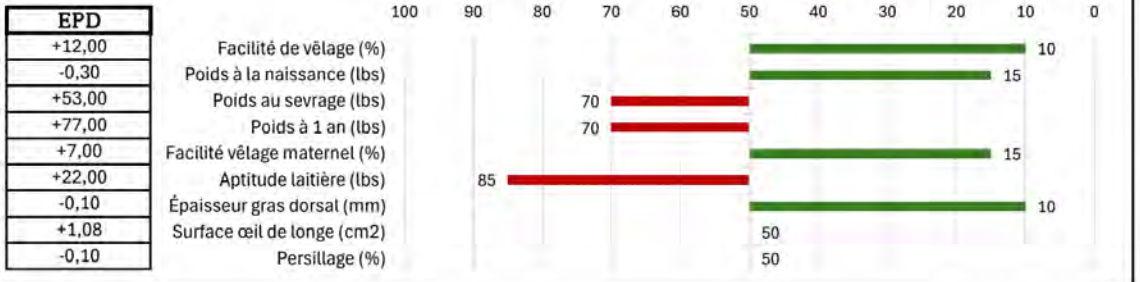

PERFORMANCES

Évaluation à la ferme		Évaluation en station	
Date de naissance	2024-01-11	Test d'une durée de 94 jours	Individu
Facilité de vêlage	Aucune ass.	Poids fin de test (lbs)	900
Poids réel (lbs)	70	Poids corrigé 1 an (lbs)	870
Embryon	Non	GMQ - Fin de test (lbs)	2,49
Type	Simple	Rang de l'animal	14
			15
		Hauteur hanches à 379 jours (cm)	122
		Stature	4,2
		Pieds et membres - Avants à 372 jours	6,5
		Pieds et membres - Arrières à 372 jours	6,5
		Musculature à 372 jours	7
			7,9
Test BVD	Négatif		

Rapport d'évaluation

Lot 61

EVALUATION 2024-2025



Ferme SDJ Polled Limousin



INFORMATIONS GÉNÉRALES

Tatouage	SDJP 25L	Race	Limousin
ATQ	11244-0917	Couleur	Noir
# Enr.	CPM4123050	Cornes	HET - Acère

Nom : SDJ POLLED LIMO

Registre : Pur Sang

Vendeur : Serge Dethier (514-974-6456)

GÉNÉALOGIE



VALEURS GÉNÉTIQUES

EPD
+10,00
+2,00
+59,00
+85,00
+5,00
+29,00
-0,09
+1,22
-0,08

Facilité de vêlage (%)
Poids à la naissance (lbs)
Poids au sevrage (lbs)
Poids à 1 an (lbs)
Facilité vêlage maternel (%)
Aptitude laitière (lbs)
Épaisseur gras dorsal (mm)
Surface œil de longe (cm2)
Persillage (%)

Rang centile (%)

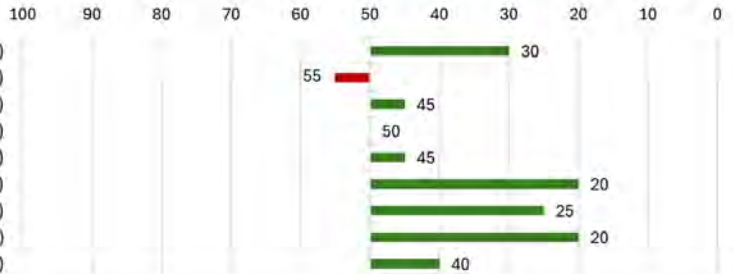

PERFORMANCES

Évaluation à la ferme		Évaluation en station	
Date de naissance	2023-11-29	Test d'une durée de 94 jours	Individu
Facilité de vêlage	Aucune ass.	Poids fin de test (lbs)	1 152
Poids réel (lbs)	81	Poids corrigé 1 an (lbs)	1 012
Embryon	Non	GMQ - Fin de test (lbs)	3,29
Type	Simple	Rang de l'animal	3
			15
		Hauteur hanches à 422 jours (cm)	134,5
		Stature	6,4
		Pieds et membres - Avants à 415 jours	6,5
		Pieds et membres - Arrières à 415 jours	6,5
		Musculature à 415 jours	7,5
			7,9
Sevrage à 270 jours			
Poids corrigé 205 jours (lbs)	589		
GMQ corrigé (lbs)	2,48		
Rang de l'animal	2/5		
Test BVD	Négatif		



Ferme SDJ Polled Limousin



INFORMATIONS GÉNÉRALES

Tatouage	SDJP 23L	Race	Limousin
ATQ	11244-0913	Couleur	Rouge
# Enr.	CPM4123182	Cornes	Cornillon

Nom : SDJ POLLED LEGEND

Registre : Pur Sang

Vendeur : Serge Dethier (514-974-6456)

GÉNÉALOGIE

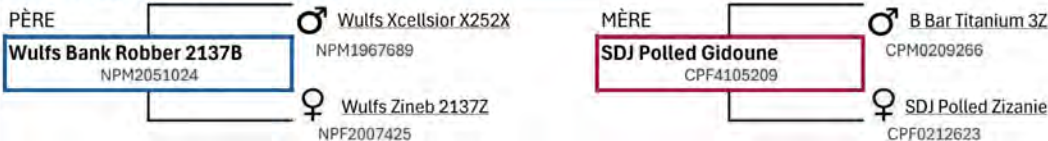

VALEURS GÉNÉTIQUES

EPD
+11,00
+0,20
+59,00
+85,00
+5,00
+26,00
-0,10
+1,19
-0,11

Facilité de vêlage (%)
 Poids à la naissance (lbs)
 Poids au sevrage (lbs)
 Poids à 1 an (lbs)
 Facilité vêlage maternel (%)
 Aptitude laitière (lbs)
 Épaisseur gras dorsal (mm)
 Surface œil de longe (cm²)
 Persillage (%)

Rang centile (%)

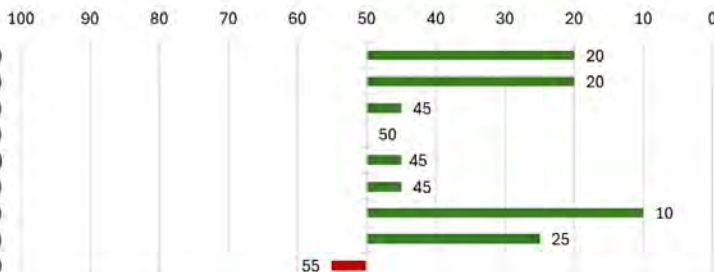

PERFORMANCES

Évaluation à la ferme		Évaluation en station	
Date de naissance	2023-11-24	Test d'une durée de 94 jours	Individu
Facilité de vêlage	Aucune ass.	Poids fin de test (lbs)	982
Poids réel (lbs)	81	Poids corrigé 1 an (lbs)	855
Embryon	Non	GMQ - Fin de test (lbs)	3,05
Type	Simple	Rang de l'animal	7
			15
		Hauteur hanches à 427 jours (cm)	127,5
		Stature	4,9
		Pieds et membres - Avants à 420 jours	6
		Pieds et membres - Arrières à 420 jours	6,5
		Musculature à 420 jours	7,5
			7,9
Sevrage à 275 jours			
Poids corrigé 205 jours (lbs)	504		
GMQ corrigé (lbs)	2,07		
Rang de l'animal	5/5		
Test BVD	Négatif		



Ferme SDJ Polled Limousin



INFORMATIONS GÉNÉRALES

Tatouage	SDJP 27L	Race	Limousin
ATQ	11244-0919	Couleur	Rouge
# Enr.	CPM4123120	Cornes	HET - Acère

Nom : SDJ POLLED LANCELOT

Registre : Pur Sang

Vendeur : Serge Dethier (514-974-6456)

GÉNÉALOGIE



VALEURS GÉNÉTIQUES

EPD
+9,00
+2,20
+70,00
+112,00
+7,00
+28,00
-0,09
+1,25
-0,21

Facilité de vêlage (%)
Poids à la naissance (lbs)
Poids au sevrage (lbs)
Poids à 1 an (lbs)
Facilité vêlage maternel (%)
Aptitude laitière (lbs)
Épaisseur gras dorsal (mm)
Surface œil de longe (cm²)
Persillage (%)

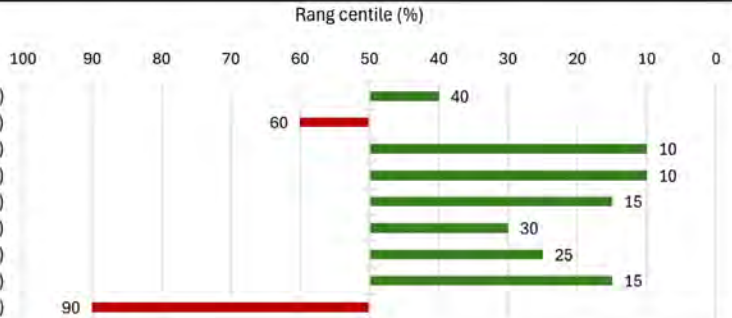

PERFORMANCES

Évaluation à la ferme		Évaluation en station	
Date de naissance	2023-12-17	Test d'une durée de 94 jours	Individu
Facilité de vêlage	Aucune ass.	Poids fin de test (lbs)	1 048
Poids réel (lbs)	82	Poids corrigé 1 an (lbs)	958
Embryon	Non	GMQ - Fin de test (lbs)	3,23
Type	Simple	Rang de l'animal	4
			15
		Hauteur hanches à 404 jours (cm)	125,5
		Stature	4,7
		Pieds et membres - Avants à 397 jours	6
		Pieds et membres - Arrières à 397 jours	6
		Musculature à 397 jours	9
			130
			5,7
			6,2
			6,3
			7,9
Sevrage à 252 jours			
Poids corrigé 205 jours (lbs)	562		
GMQ corrigé (lbs)	2,34		
Rang de l'animal	3/5		
Test BVD	Négatif		



Ferme Cosa SENC



INFORMATIONS GÉNÉRALES

Tatouage	CSA 40M	Race	Limousin
ATQ	11217-0440	Couleur	Rouge
# Enr.	CPM4125613	Cornes	HOP - Acère
Nom : CSA COSA MEMPHIS 40M			
Registre : Pur Sang			
Vendeur : Marco Campbell (450-357-0151)			

GÉNÉALOGIE

PÈRE	B Bar Bentley 8D CPM4080702	MÈRE	Wulfs Bank Robber 2137B NPM2051024
Greenwood Shift PYN 716J CPM4112828	Greenwood.PLD Ally 702A CPF0218158	SDJ Polled Jennie CPF4115864	SDJ Polled Alicia CPF0180320

VALEURS GÉNÉTIQUES

EPD
+11,00
+2,50
+62,00
+104,00
+7,00
+21,00
-0,08
+0,88
-0,14

Facilité de vêlage (%)
Poids à la naissance (lbs)
Poids au sevrage (lbs)
Poids à 1 an (lbs)
Facilité vêlage maternel (%)
Aptitude laitière (lbs)
Épaisseur gras dorsal (mm)
Surface œil de longe (cm ²)
Persillage (%)

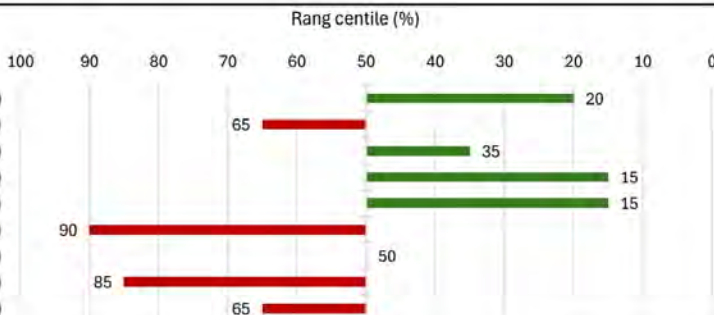

PERFORMANCES

Évaluation à la ferme		Évaluation en station			
Date de naissance	2024-01-01	Test d'une durée de 94 jours		Individu	Groupe
Facilité de vêlage	Aucune ass.	Poids fin de test (lbs)	1 140	1 097	
Poids réel (lbs)	86	Poids corrigé 1 an (lbs)	1 081	1 021	
Embryon	Non	GMQ - Fin de test (lbs)	3,07	2,98	
Type	Simple	Rang de l'animal	6	15	
		Hauteur hanches à 389 jours (cm)	134,5	130	
Sevrage à 238 jours		Stature	6,8	5,7	
Poids corrigé 205 jours (lbs)	617	Pieds et membres - Avants à 382 jours	6	6,2	
GMQ corrigé (lbs)	2,59	Pieds et membres - Arrières à 382 jours	6,5	6,3	
Rang de l'animal	4/4	Musculature à 382 jours	8	7,9	
Test BVD	Négatif				

Rapport d'évaluation

Lot 66

ÉVALUATION 2024-2025



Ferme Cosa SENC



INFORMATIONS GÉNÉRALES

Tatouage	CSA 39M	Race	Limousin
ATQ	11217-0439	Couleur	Rouge
# Enr.	CPM4125622	Cornes	HET - Acère

Nom : CSA COSA MIDAS 39M

Registre : Pur Sang

Vendeur : Marco Campbell (450-357-0151)

GÉNÉALOGIE

PÈRE		B Bar Bentley 8D CPM4080702	MÈRE		Wulfs Bank Robber 2137B NPM2051024
Greenwood Shift PYN 716J CPM4112828		Greenwood.PLD Ally 702A CPF0218158	ATJ Polled Feeling CPF4101835		ATJ Polled Accolade CPF0220851

VALEURS GÉNÉTIQUES

EPD
+10,00
+1,20
+65,00
+103,00
+7,00
+25,00
-0,11
+1,17
-0,20

Facilité de vêlage (%)
Poids à la naissance (lbs)
Poids au sevrage (lbs)
Poids à 1 an (lbs)
Facilité vêlage maternel (%)
Aptitude laitière (lbs)
Épaisseur gras dorsal (mm)
Surface œil de longe (cm ²)
Persillage (%)

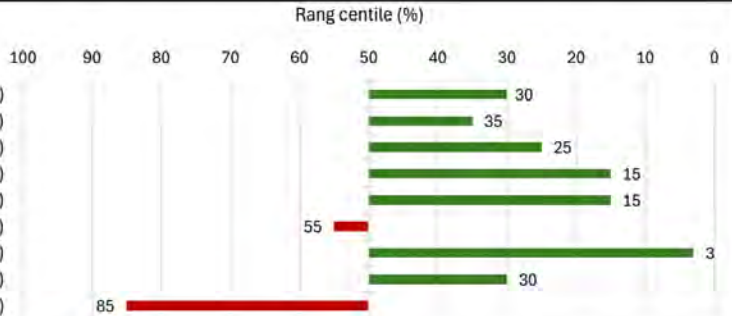

PERFORMANCES

Évaluation à la ferme		Évaluation en station	
Date de naissance	2024-01-01	Test d'une durée de 94 jours	Individu
Facilité de vêlage	Aucune ass.	Poids fin de test (lbs)	1 282
Poids réel (lbs)	95	Poids corrigé 1 an (lbs)	1 217
Embryon	Non	GMQ - Fin de test (lbs)	3,40
Type	Simple	Rang de l'animal	2
			15
		Hauteur hanches à 389 jours (cm)	133,5
		Stature	6,6
		Pieds et membres - Avants à 382 jours	5,5
		Pieds et membres - Arrières à 382 jours	6
		Musculature à 382 jours	8,5
			7,9
Sevrage à 238 jours			
Poids corrigé 205 jours (lbs)	686		
GMQ corrigé (lbs)	2,88		
Rang de l'animal	1/4		
Test BVD	Négatif		



Passion Bœuf



INFORMATIONS GÉNÉRALES

Tatouage	JED 6948L	Race	Limousin
ATQ	11235-6948	Couleur	Rouge
# Enr.	CPM4126486	Cornes	Acère

Nom : JED GRASS ROOTS 6948L

Registre : Pur Sang

Vendeur : Diana Lussier Pelletier (514-829-9296)

GÉNÉALOGIE

PÈRE	♂ LFLC Bank Account 701B NPM2060965	MÈRE	♂ B Bar Titanium 3Z CPM0209266
BLCC Grass Roots 70G CPM4098289	♀ Greenwood Evelyn PYN 70E CPF4095226	JED Titanium 1359F CPF4102282	♀ JED Double Wide 5027B CPF0217267

VALEURS GÉNÉTIQUES

EPD
+12,00
+0,30
+59,00
+80,00
+7,00
+30,00
-0,09
+1,06
-0,21

Facilité de vêlage (%)
Poids à la naissance (lbs)
Poids au sevrage (lbs)
Poids à 1 an (lbs)
Facilité vêlage maternel (%)
Aptitude laitière (lbs)
Épaisseur gras dorsal (mm)
Surface œil de longe (cm ²)
Persillage (%)

Rang centile (%)

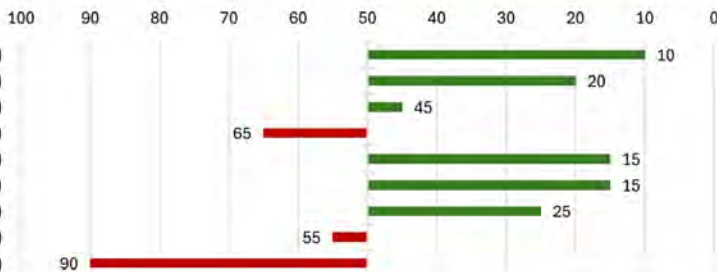

PERFORMANCES

Évaluation à la ferme		Évaluation en station	
Date de naissance	2023-12-06	Test d'une durée de 94 jours	Individu Groupe
Facilité de vêlage	Aucune ass.	Poids fin de test (lbs)	1 260 1 097
Poids réel (lbs)	88	Poids corrigé 1 an (lbs)	1 086 1 021
Embryon	Non	GMQ - Fin de test (lbs)	2,34 2,98
Type	Simple	Rang de l'animal	15 15
		Hauteur hanches à 415 jours (cm)	136 130
		Stature	6,5 5,7
		Pieds et membres - Avants à 408 jours	6 6,2
		Pieds et membres - Arrières à 408 jours	5,5 6,3
		Musculature à 408 jours	8,5 7,9
Test BVD	Négatif		



Ferme Cosa SENC



INFORMATIONS GÉNÉRALES

Tatouage	CSA 41M	Race	Limousin
ATQ	11217-0441	Couleur	Rouge
# Enr.	CPM4125540	Cornes	HOP - Acère

Nom : CSA COSA MAXWELL 41M

Registre : Pur Sang

Vendeur : Marco Campbell (450-357-0151)

GÉNÉALOGIE

PÈRE	♂ B Bar Bentley 8D CPM4080702	MÈRE	♂ Hunt Credentials 37C NPM2074458
Greenwood Shift PYN 716J CPM4112828	♀ Greenwood.PLD Ally 702A CPF0218158	RPY Paynes Hot Date 20H CPF4105493	♀ RPY/B Bar Christy 79F CPF4093120

VALEURS GÉNÉTIQUES

EPD
+10,00
-0,60
+50,00
+75,00
+6,00
+28,00
-0,08
+0,86
-0,18

Facilité de vêlage (%)
Poids à la naissance (lbs)
Poids au sevrage (lbs)
Poids à 1 an (lbs)
Facilité vêlage maternel (%)
Aptitude laitière (lbs)
Épaisseur gras dorsal (mm)
Surface œil de longe (cm ²)
Persillage (%)

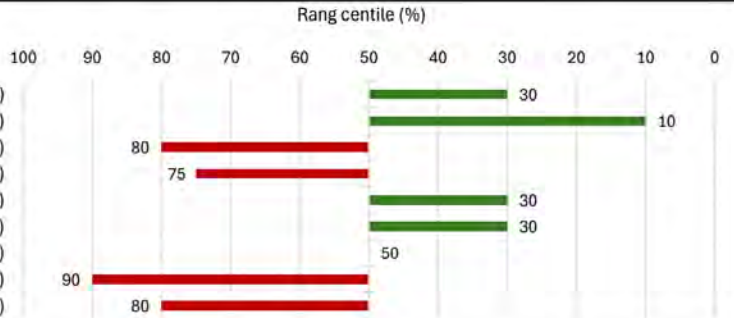

PERFORMANCES

Évaluation à la ferme		Évaluation en station	
Date de naissance	2024-01-02	Test d'une durée de 94 jours	Individu
Facilité de vêlage	Aucune ass.	Poids fin de test (lbs)	1 130
Poids réel (lbs)	87	Poids corrigé 1 an (lbs)	1 066
Embryon	Non	GMQ - Fin de test (lbs)	2,67
Type	Simple	Rang de l'animal	13
			15
		Hauteur hanches à 388 jours (cm)	129,5
		Stature	5,8
		Pieds et membres - Avants à 381 jours	5,5
		Pieds et membres - Arrières à 381 jours	6
		Musculature à 381 jours	8
			7,9
Sevrage à 237 jours			
Poids corrigé 205 jours (lbs)	648		
GMQ corrigé (lbs)	2,74		
Rang de l'animal	3/4		
Test BVD	Négatif		



Ferme Cosa SENC



INFORMATIONS GÉNÉRALES

Tatouage	CSA 43M	Race	Limousin
ATQ	11217-0443	Couleur	Rouge
# Enr.	CPM4125615	Cornes	HOP - Acère
Nom :	CSA COSA MILO 43M		
Registre :	Pur Sang		
Vendeur :	Marco Campbell (450-357-0151)		

GÉNÉALOGIE

PÈRE	LFLC Dollar Bill 764D NPM2110517	MÈRE	RCL Wind Chill 8D CPM4075894
RPY Paynes Bank Roll 63H CPM4105671	HSF Zena CPF0211202	Pinch Hill Blakes Bliss 623D CPF4085004	Pinch Hill Xuberance 13X CPF0200345

VALEURS GÉNÉTIQUES

EPD
+5,00
+1,80
+53,00
+71,00
+3,00
+25,00
-0,08
+1,16
-0,11

Facilité de vêlage (%)
Poids à la naissance (lbs)
Poids au sevrage (lbs)
Poids à 1 an (lbs)
Facilité vêlage maternel (%)
Aptitude laitière (lbs)
Épaisseur gras dorsal (mm)
Surface œil de longe (cm ²)
Persillage (%)

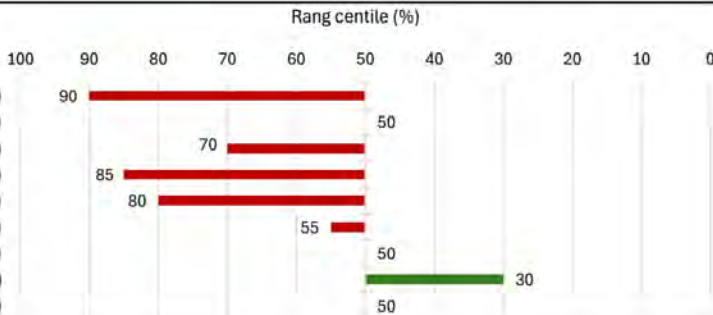

PERFORMANCES

Évaluation à la ferme		Évaluation en station	
Date de naissance	2024-01-08	Test d'une durée de 94 jours	Individu
Facilité de vêlage	Aucune ass.	Poids fin de test (lbs)	1 228
Poids réel (lbs)	98	Poids corrigé 1 an (lbs)	1 182
Embryon	Non	GMQ - Fin de test (lbs)	3,67
Type	Simple	Rang de l'animal	1
			15
		Hauteur hanches à 382 jours (cm)	130
		Stature	5,8
		Pieds et membres - Avants à 375 jours	6,5
		Pieds et membres - Arrières à 375 jours	6,5
		Musculature à 375 jours	8,5
			7,9
Sevrage à 231 jours			
Poids corrigé 205 jours (lbs)	680		
GMQ corrigé (lbs)	2,84		
Rang de l'animal	2/4		
Test BVD	Négatif		

Rapport d'évaluation

Lot 71

EVALUATION 2024-2025



Ferme D M Simard senc



INFORMATIONS GÉNÉRALES

Tatouage	ZTY 694M	Race	Limousin
ATQ	11244-8694	Couleur	Noir
# Enr.	CPM4126739	Cornes	Acère

Nom : SIMM MIKE 694M

Registre : Pur Sang

Vendeur : Mario Simard (819-691-5565)

GÉNÉALOGIE



VALEURS GÉNÉTIQUES

EPD
+7,00
+2,00
+72,00
+107,00
+5,00
+36,00
-0,09
+1,26
-0,16

Facilité de vêlage (%)

Poids à la naissance (lbs)

Poids au sevrage (lbs)

Poids à 1 an (lbs)

Facilité vêlage maternel (%)

Aptitude laitière (lbs)

Épaisseur gras dorsal (mm)

Surface œil de longe (cm²)

Persillage (%)

Rang centile (%)

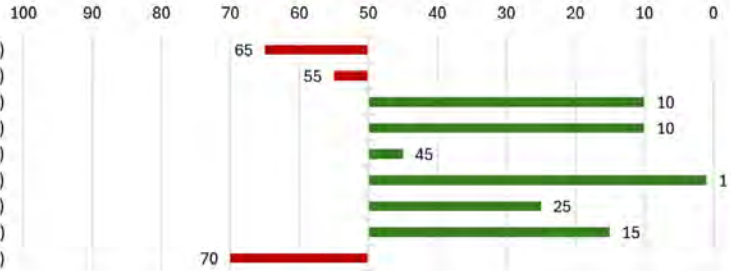

PERFORMANCES

Évaluation à la ferme		Évaluation en station	
Date de naissance	2024-02-01	Test d'une durée de 94 jours	Individu
Facilité de vêlage	Aucune ass.	Poids fin de test (lbs)	1 130
Poids réel (lbs)	92	Poids corrigé 1 an (lbs)	1 155
Embryon	Non	GMQ - Fin de test (lbs)	3,03
Type	Simple	Rang de l'animal	8
			15
		Hauteur hanches à 358 jours (cm)	126,5
		Stature	5,4
		Pieds et membres - Avants à 351 jours	7
		Pieds et membres - Arrières à 351 jours	6
		Musculature à 351 jours	7,5
			7,9
Sevrage à 179 jours			
Poids corrigé 205 jours (lbs)	709		
GMQ corrigé (lbs)	3,01		
Rang de l'animal	1/3		
Test BVD	Négatif		



Ferme D M Simard senc



INFORMATIONS GÉNÉRALES

Tatouage	ZTY 652L	Race	Limousin
ATQ	11244-8652	Couleur	Noir
# Enr.	CPM4126746	Cornes	Acère

Nom : SIMM LOUIGI

Registre : Pur Sang

Vendeur : Mario Simard (819-691-5565)

GÉNÉALOGIE



VALEURS GÉNÉTIQUES

EPD
+11,00
+0,10
+58,00
+90,00
+7,00
+23,00
-0,08
+1,27
-0,13

- Facilité de vêlage (%)
- Poids à la naissance (lbs)
- Poids au sevrage (lbs)
- Poids à 1 an (lbs)
- Facilité vêlage maternel (%)
- Aptitude laitière (lbs)
- Épaisseur gras dorsal (mm)
- Surface œil de longe (cm²)
- Persillage (%)

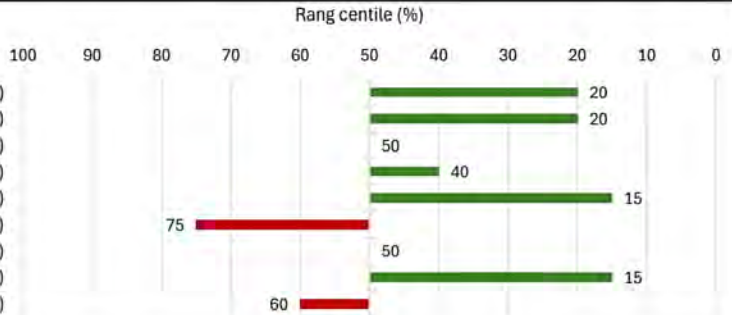

PERFORMANCES

Évaluation à la ferme		Évaluation en station	
Date de naissance	2023-12-07	Test d'une durée de 94 jours	Individu
Facilité de vêlage	Aucune ass.	Poids fin de test (lbs)	1 138
Poids réel (lbs)	86	Poids corrigé 1 an (lbs)	1 014
Embryon	Non	GMQ - Fin de test (lbs)	2,84
Type	Simple	Rang de l'animal	11
			15
		Hauteur hanches à 414 jours (cm)	124,5
		Stature	4,5
		Pieds et membres - Avants à 407 jours	8
		Pieds et membres - Arrières à 407 jours	7
		Musculature à 407 jours	8,5
			7,9
Sevrage à 235 jours			
Poids corrigé 205 jours (lbs)	575		
GMQ corrigé (lbs)	2,38		
Rang de l'animal	3/3		
Test BVD	Négatif		



Ferme D M Simard senc



INFORMATIONS GÉNÉRALES

Tatouage	ZTY 686M	Race	Limousin
ATQ	11244-8686	Couleur	Noir
# Enr.	CPM4126741	Cornes	Acère

Nom : SIMM MEO

Registre : Pur Sang

Vendeur : Mario Simard (819-691-5565)

GÉNÉALOGIE

PÈRE	♂ PLNS Polled Executioner 19E CPM4088620	MÈRE	♂ Balamore Eddy 709E CPM4089513
JYF Gentry 507G CPM4101986		Simm Goby 450G CPF4107457	
	♀ JYF Barcode 55B CPF0221376		♀ Simm Blanka CPF4080646

VALEURS GÉNÉTIQUES

EPD
+12,20
+2,00
+70,90
+103,70
+5,40
+27,30
-0,102
+0,91
-0,10



PERFORMANCES

Évaluation à la ferme		Évaluation en station	
Date de naissance	2024-01-06	Test d'une durée de 94 jours	Individu
Facilité de vêlage	Aucune ass.	Poids fin de test (lbs)	1 094
Poids réel (lbs)	95	Poids corrigé 1 an (lbs)	1 046
Embryon	Non	GMQ - Fin de test (lbs)	2,86
Type	Simple	Rang de l'animal	10
			15
		Hauteur hanches à 384 jours (cm)	128,5
		Stature	5,5
		Pieds et membres - Avants à 377 jours	6
		Pieds et membres - Arrières à 377 jours	6
		Musculature à 377 jours	8
			7,9
Sevrage à 205 jours			
Poids corrigé 205 jours (lbs)	646		
GMQ corrigé (lbs)	2,69		
Rang de l'animal	2/3		
Test BVD	Négatif		

Lots 74 à 78 - Hereford



Association Hereford du Québec

André Beaumont sec.

162, rue des Érables, Ste-Catherine-de-la-J-C.

G3N 1A7

Tél. : (418) 875-2343



André Beaumont



INFORMATIONS GÉNÉRALES

Tatouage	AOXY 15M	Race	Hereford
ATQ	11250-3252	Couleur	NA
# Enr.	C03114211	Cornes	Acère
Nom : BEAUMONT 9024 POWER MAGNUM 15M			
Registre : NA			
Vendeur : André Beaumont (418-875-2343)			

GÉNÉALOGIE



VALEURS GÉNÉTIQUES

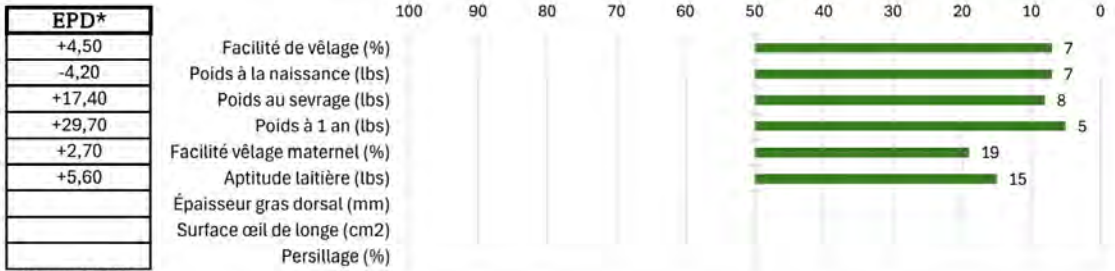

* Source: PATBQ

PERFORMANCES

Évaluation à la ferme		Évaluation en station	
Date de naissance	2024-02-09	Test d'une durée de 94 jours	Individu
Facilité de vêlage	Aucune ass.	Poids fin de test (lbs)	1 226
Poids réel (lbs)	78	Poids corrigé 1 an (lbs)	1 281
Embryon	Non	GMQ - Fin de test (lbs)	1,98
Type	Simple	Rang de l'animal	8
			9
		Hauteur hanches à 350 jours (cm)	131
		Stature	6,4
			5,5
		Pieds et membres - Avants à 343 jours	7
		Pieds et membres - Arrières à 343 jours	7
			6,8
			6,7
		Musculature à 343 jours	7,5
			7,3
Sevrage à 193 jours			
Poids corrigé 205 jours (lbs)	897		
GMQ corrigé (lbs)	3,99		
Rang de l'animal	1/3		
Test BVD	ND		

Rapport d'évaluation

Lot 74

ÉVALUATION 2024-2025



Ferme Château-Clos senc



INFORMATIONS GÉNÉRALES

Tatouage	AMUI 1M	Race	Hereford
ATQ	11218-9276	Couleur	NA
# Enr.	C03118617	Cornes	HOP - Acère

Nom : RICHER MAX 1M

Registre : NA

Vendeur : Marc-Antoine Mercier (418-929-4996)

GÉNÉALOGIE

PÈRE	♂ Gerber Canaan 041C A43639075	MÈRE	♂ NIW 98S Durango 44U C02965296
Gerber High Time H65 C03095216	♀ Gerber Z426 Dixie E066 A43822025	PCL Starlet 44U et 77A C02985570	♀ C&T 122L Starlet 9N C02834986

VALEURS GÉNÉTIQUES

EPD
+3,10
+2,30
+64,10
+101,70
-1,00
+32,20
+0,033
+0,50
-0,07

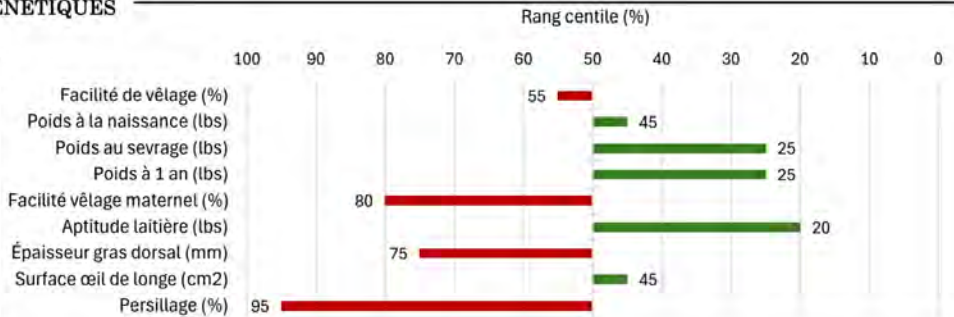

PERFORMANCES

Évaluation à la ferme		Évaluation en station	
Date de naissance	2024-01-01	Test d'une durée de 94 jours	Individu
Facilité de vêlage	Aucune ass.	Poids fin de test (lbs)	924
Poids réel (lbs)	95	Poids corrigé 1 an (lbs)	866
Embryon	Oui	GMQ - Fin de test (lbs)	2,36
Type	Simple	Rang de l'animal	4
			9
		Hauteur hanches à 389 jours (cm)	123
		Stature	4,7
		Pieds et membres - Avants à 382 jours	6,5
		Pieds et membres - Arrières à 382 jours	6,5
		Musculature à 382 jours	7,5
			7,3
Sevrage à 190 jours			
Poids corrigé 205 jours (lbs)	504		
GMQ corrigé (lbs)	1,99		
Rang de l'animal	1/2		
Test BVD	ND		

Rapport d'évaluation

Lot 76

ÉVALUATION 2024-2025



André Beaumont



INFORMATIONS GÉNÉRALES

Tatouage	FAB 63L	Race	Hereford
ATQ	11250-3247	Couleur	NA
# Enr.	C03111224	Cornes	Acère

Nom : BEAUMONT 858 LARKIN 63L

Registre : NA

Vendeur : André Beaumont (418-875-2343)

GÉNÉALOGIE

PÈRE	♂ SHF York 19H Y02 A43180994	MÈRE	♂ Triara Unleashed 893U C02912302
Churchill Broadway 858F C03081024	♀ Churchill Lady 640D A43703025	Beaumont 893U Adrenaline 63A C02982139	♀ Forest 101N Tanie 5S C02948824

VALEURS GÉNÉTIQUES

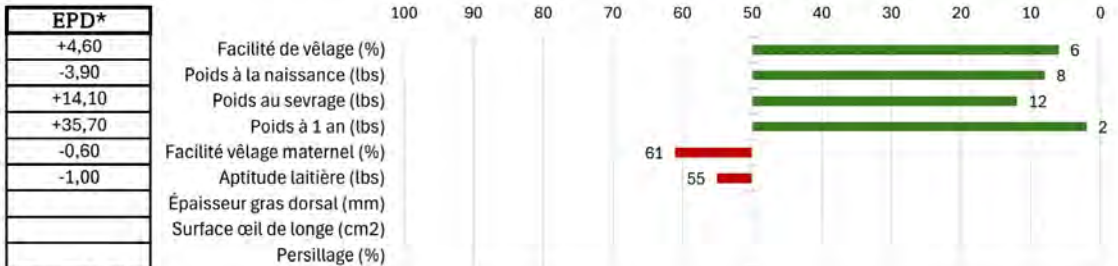

* Source: PATBQ

PERFORMANCES

Évaluation à la ferme		Évaluation en station	
Date de naissance	2023-12-12	Test d'une durée de 94 jours	Individu
Facilité de vêlage	Aucune ass.	Poids fin de test (lbs)	1 332
Poids réel (lbs)	78	Poids corrigé 1 an (lbs)	1 167
Embryon	Non	GMQ - Fin de test (lbs)	2,30
Type	Simple	Rang de l'animal	5
			9
		Hauteur hanches à 409 jours (cm)	136
		Stature	6,6
		Pieds et membres - Avants à 402 jours	7,5
		Pieds et membres - Arrières à 402 jours	7
		Musculature à 402 jours	8
			7,3
Sevrage à 252 jours			
Poids corrigé 205 jours (lbs)	826		
GMQ corrigé (lbs)	3,65		
Rang de l'animal	2/3		
Test BVD	ND		

Rapport d'évaluation

Lot 77

ÉVALUATION 2024-2025



Ferme Château-Clos senc



INFORMATIONS GÉNÉRALES

Tatouage	AMUI 35L	Race	Hereford
ATQ	11218-9269	Couleur	NA
# Enr.	C03117461	Cornes	HOP - Acère

Nom : RICHER LIGHTNING 35L

Registre : NA

Vendeur : Marc-Antoine Mercier (418-929-4996)

GÉNÉALOGIE

PÈRE	♂ DM All Around 904G A44015527	MÈRE	♂ Whitehawk Warrior 845C C03045176
Churchill Red Thunder 133J C03108747	♀ BR Validated B413 6035 7098 A43857421	Richer Heidi 3H C03067519	♀ Richer Eugenie 4E C03036591

VALEURS GÉNÉTIQUES

EPD
-2,20
+4,30
+64,50
+99,20
+1,10
+32,40
+0,003
+0,92
+0,35

Facilité de vêlage (%)
Poids à la naissance (lbs)
Poids au sevrage (lbs)
Poids à 1 an (lbs)
Facilité vêlage maternel (%)
Aptitude laitière (lbs)
Épaisseur gras dorsal (mm)
Surface œil de longe (cm²)
Persillage (%)

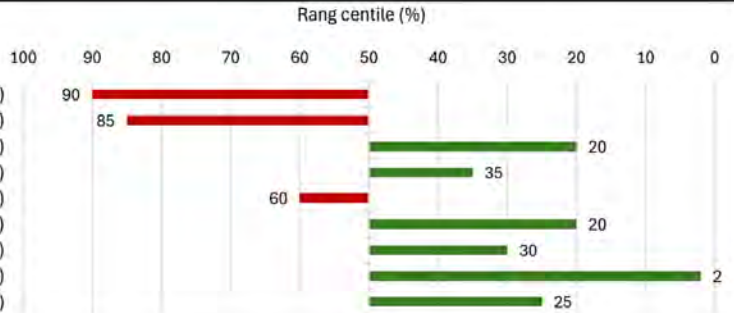

PERFORMANCES

Évaluation à la ferme		Évaluation en station	
Date de naissance	2023-12-13	Test d'une durée de 94 jours	Individu
Facilité de vêlage	Aucune ass.	Poids fin de test (lbs)	1 106
Poids réel (lbs)	95	Poids corrigé 1 an (lbs)	975
Embryon	Non	GMQ - Fin de test (lbs)	3,01
Type	Simple	Rang de l'animal	3
			9
		Hauteur hanches à 408 jours (cm)	127,5
		Stature	5,2
		Pieds et membres - Avants à 401 jours	5,5
		Pieds et membres - Arrières à 401 jours	6
		Musculature à 401 jours	7
			7,3
Sevrage à 209 jours			
Poids corrigé 205 jours (lbs)	467		
GMQ corrigé (lbs)	1,81		
Rang de l'animal	2/2		
Test BVD	ND		

Rapport d'évaluation

Lot 78

ÉVALUATION 2024-2025



André Beaumont



INFORMATIONS GÉNÉRALES

Tatouage	AOXY 23M	Race	Hereford
ATQ	11250-3251	Couleur	NA
# Enr.	C03114212	Cornes	Acère

Nom : BEAUMONT 901 MAKAR 23M

Registre : NA

Vendeur : André Beaumont (418-875-2343)

GÉNÉALOGIE



VALEURS GÉNÉTIQUES

EPD*
+3,50
-4,10
+1,20
+7,10
+4,00
+11,60

Facilité de vêlage (%)
Poids à la naissance (lbs)
Poids au sevrage (lbs)
Poids à 1 an (lbs)
Facilité vêlage maternel (%)
Aptitude laitière (lbs)
Épaisseur gras dorsal (mm)
Surface œil de longe (cm2)
Persillage (%)

Rang centile (%)

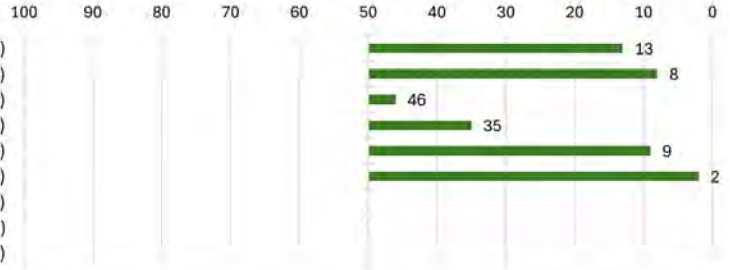

* Source: PATBQ

PERFORMANCES

Évaluation à la ferme		Évaluation en station	
Date de naissance	2024-02-01	Test d'une durée de 94 jours	Individu
Facilité de vêlage	Aucune ass.	Poids fin de test (lbs)	1 059
Poids réel (lbs)	72	Poids corrigé 1 an (lbs)	1 078
Embryon	Non	GMQ - Fin de test (lbs)	1,85
Type	Simple	Rang de l'animal	9
		Hauteur hanches à 358 jours (cm)	125,5
		Stature	5,5
Sevrage à 201 jours		Pieds et membres - Avants à 351 jours	7
Poids corrigé 205 jours (lbs)	784	Pieds et membres - Arrières à 351 jours	6,5
GMQ corrigé (lbs)	3,47	Musculature à 351 jours	7,5
Rang de l'animal	3/3		7,3
Test BVD	ND		

POUR LES MEILLEURS TRACTEURS



MASSEY FERGUSON



FENDT

ACHAT | VENTE & LOCATION | NEUFS & USAGÉS | FINANCEMENT



SERVICE AGRICOLE

COATICOOK

258 RUE MERRILL
819 849-4465

WARWICK

1 RUE THIBAUT
819 358-2217

MONT-JOLI

2440 RUE PRINCIPALE
418 775-3500

SAINTE-MARIE

1160, 2E RUE DU PARC INDUSTRIEL
418 387-3814

SAINT-GEORGES

438, 6E AVENUE NORD
418 221-7022

PONT-ROUGE

126 BOULEVARD NOTRE-DAME
418 873-8628