

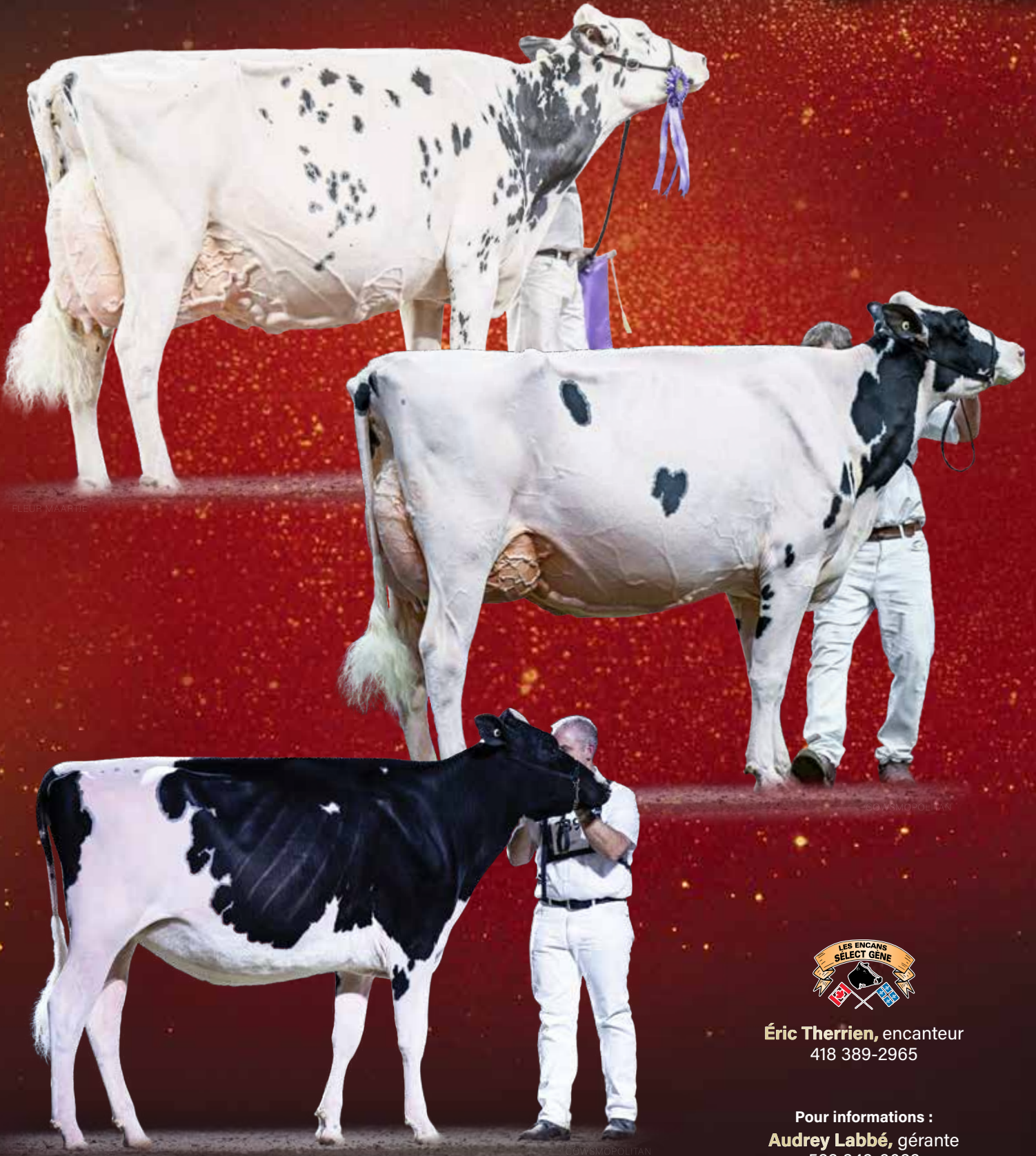

Samedi 12 avril 2025 · 11 h 30

ITAQ INSTITUT DE TECHNOLOGIE AGROALIMENTAIRE DU QUÉBEC, Campus de La Pocatière
401, rue Poiré, La Pocatière QC

Vente
en ligne et en
présentiel



Éric Therrien, encanteur
418 389-2965

Pour informations :
Audrey Labbé, gérante
582 849-9082

Partenaires
officiels



Bonjour à tous,

Le comité est fier de vous annoncer la tenue de la vente Expo-Poc 2025, qui se déroulera à l'ITAQ de La Pocatière, lors de la 42^e édition de cet événement emblématique, le 12 avril prochain. Les éditions précédentes ont rencontré un succès grandissant année après année. Pour cette édition, nous nous sommes fixé l'objectif d'ajouter 2025 à cette suite de succès en conservant la même ambiance accueillante et en offrant la meilleure vente possible, avec des sujets provenant de plusieurs régions du Québec.

Cette année, nous vous proposons une sélection de 38 lots, incluant 2 lots d'embryons des races Holstein et Jersey, issus de familles ayant marqué la scène régionale et internationale. C'est grâce à l'intérêt des acheteurs et des consignataires que nous pouvons, année après année, vous offrir des sujets de grande qualité et faire de la Vente Expo-Poc un franc succès. Nous vous remercions pour votre confiance et pour le soutien que vous apportez à un groupe de jeunes passionnés par l'élevage, qui travaillent avec ardeur pour organiser un événement de cette envergure.

Nous tenons également à exprimer notre gratitude envers nos fidèles commanditaires, dont le soutien financier permet de rendre la vente et l'événement Expo-Poc possible. Un merci tout particulier à Encans Selectgènes et à Éric Therrien pour leur précieux soutien et aide dans ce projet. De plus, nous adressons nos remerciements à Isabelle Houle et son équipe pour leur travail remarquable dans la préparation et le montage du catalogue.

Nous remercions également chaleureusement, monsieur Serge Fournier, de la Ferme-école Lapokita, madame Nathalie Ouellet, mandataire de l'ITAQ ainsi que madame Yolande Cornelissen et le comité organisateur d'Expo-Poc pour leur contribution exceptionnelle.

Enfin, nous remercions tous ceux qui portent de l'intérêt à la vente et qui participent à l'événement, en ligne ou en présentiel, pour découvrir le fruit de nombreuses heures de travail accomplies par les jeunes de l'ITAQ de La Pocatière.

Sur ce, nous vous souhaitons une très belle vente !



COMITÉ ORGANISATEUR 2025

DERRIÈRE :

Arnaud Fortier, Noah Samson
et Matthew Bourque

AU CENTRE :

Vincent Lévesque, Océane Roy,
Meggie Duguay
et Jean-Christophe Morin

À L'AVANT :

Julianne Fortier, Sara-Maude Ruel,
Audrey Labbé, Marina Faucher
et Laurie Therrien



Samedi 12 avril 2025 · 11 h 30

ITAQ INSTITUT DE
TECHNOLOGIE
AGROALIMENTAIRE
DU QUÉBEC
, Campus de La Pocatière
401, rue Poiré, La Pocatière QC

Un excellent groupe
de génisses provenant
des meilleures familles
de vaches en vente !

Vente en ligne
et en présentiel

ÉQUIPE DE VENTE 2025

GÉRANTE

Audrey Labbé 581 849-9082

ENCANTEUR

Éric Therrien 418 389-2965



COMITÉ ORGANISATEUR

Matthew Bourque 418 215-1634
Meggie Duguay 418 631-6261
Marina Faucher 418 520 9765
Arnaud Fortier 418 709-8037
Julianne Fortier 819 342-6675
Vincent Lévesque 418 868-4394
Jean-Christophe Morin 581 673-1562
Océane Roy 418 974-3254
Sara-Maude Ruel 418 209-4655
Noah Samson 418 386-0607
Laurie Therrien 418 209-5270

CONTACTS

Mario Berthiaume 418 389-7345
Regis Boulet 418 209-9969
Yvon Chabot 819 352-2963
Jean-Philippe Charest 418 894-7934
Louis-Phillip Dionne 418 551-9063
Dominic Fortier 819 350-5877
Stéphane Gendreau 418 725-8189
Mauranne Hébert 418 860-8919
Kevin Jacobs 819 817-4216
Yan Jacobs 418 520-9858
Vincent Lallier-Beaudoin 819 357-6678
Patrick Rousseau 418 572-5175
Alex Therrien 418 209-2965
Jean-Francois Thouny 450 512-5875
Bryce Seaborn 705 653-9295

LECTEUR DE GÉNÉALOGIES

Pier-Olivier Lehoux 418 997-7055

PRÉPARATEURS

Matis Baril 819 629-4897
Stacey Bourque 418 215-3306
Alexandra Labbé 581 985-2069
Xavier Labbé 581 745-2095
Joé Lepage 418 750-2344

PARTENAIRES OFFICIELS



VENTE EXPO-POC 2025



Belfast Goldwyn Lasenza EX-95 3E 25*
 All-Canadian 2012 et 2013 | All-American 2013
 Grande Championne Lotbinière 2013, 2014, 2015 et 2016
 Mère | Dam

Au profit de la



1

BELFAST LOYALL LADY

HOCANF120793866 B&W ET N:02 sept 2024
 CAN-MP déc*24 44%Fiab GPA LPI 3268/84%
 Kg L-4/24% G 5/32% %G 0,04 PRO\$
 RM 101 P 19/27% %P 0,16 1174
 CAN-MP déc*24 43%Fiab CONF 10/96%
 SM 7 P/M 8 PL 9 Cr 2

Consigné Par:
 BELFAST HOLSTEIN ENR
 Tél: 418-596-2230 Téléc: 418-596-2227

4e-5e Mère maternelle
 THIERSANT LILLI STARBUCK-ET EX-94-5E-USA 6*
 IVYHALL ASTRO JET RONIE TB-86-6ANS-CAN 1*

Génisse automne | Fall Calf

COMESTAR LOYALL PB

HOCANM120461044 B&W *A2A2*MWF*CDF*CVF*RDF
 CAN-GMP déc*24 86%Fiab GPA LPI 3268/84%
 Kg L-4/24% G 5/15% %G 0,05 PRO\$
 RM 103 P 19/27% %P 0,16 1174
 CAN-GMP déc*24 84%Fiab CONF 14/99%
 SM 10 P/M 13 PL 6 Cr 5

Data Progéniture: 17 Filles: 94,00% BP+
 OEX 8TB 8BP 1B 0P

STANTONS ALLIGATOR-ET PB

H0840M3128769279 B&W *A1A2*MWF*CVF*BYF*BL
 TB-85-4ANS-CAN
 CAN-GVÉE déc*24 99%Fiab GLPI 3419/98%
 Kg L-900 G 41 %G 0,04 P 29 %P-0,01
 CAN-GVÉE déc*24 99%Fiab CONF 14

COMESTAR LAMRIA UNIX PB

HOCANF110840256 B&W *RDF*BLF*DPF ET
 TB-88-3ANS-CAN
 01-10 305 13562 477 3,5 453 3,3
 307 13663 482 3,5 457 3,3
 MCR 355 338 371
 2 LACT: 25994 923 3.6 880 3.4 KG

MORNINGVIEW MCC KINGBOY-ET PB

HOUSAM72044077 B&W *POF*A2A2*MWF*CDF*CVF*
 EX-92-4ANS-USA ST'17

STANTONS MCCUTCHEN 1174 AGREE PB

HOCANF11696367 B&W ET N:13 févr 2013
 TB-88-4ANS-CAN 16*(4/76)

CROTEAU LESPERRON UNIX PB

HOCANM107567492 B&W *POF*A1A1*MWF*CDF*CVF
 EX-96-7ANS-CAN ST'17

COMESTAR LAMADONA DOORMAN PB

HOCANF107902116 B&W ET N:04 juin 2013
 EX-94-2E-CAN 30*(6/145)

SHOREMAR JAMES PB

HOCANM5902195 B&W *A1A1*CVF*BLF
 BP-81-2ANS-CAN EXTRA'98

BRAEDALE BALER TWINE PB

HOCANF6860888 B&W *BLF ETM N:08 nov 1997
 TB-86-2ANS-CAN 34*(27/146)

REGANCREST ELTON DURHAM-ET PB

HOUSAM2250783 B&W *CVC*RDF*BLF ET
 EX-90-7ANS-USA GM

LYLEHAVEN LEAH-ET PB

HOUSAF134350817 B&W ET N:09 juil 2003
 EX-91-2E-USA 2*(0/11)

06-08 305 17690 660 3,7 530 3,0
 365 21083 800 3,8 648 3,1

3 LACT: 66974 2587 3,9 2181 3,3 KG
 Data Progéniture: 1EX 1TB 1BP 0B 0P
 3 FILLES EM moy. 13391 492 3,7 425 3,2
 EM moy. L253 G252 P257

BELFAST GOLDWYN LASENZA PB

HOCANF106518027 B&W ET N:03 juin 2011
 EX-95-3E-CAN 24*(2/119)
 SM:95 (AV:9 HAA:8 LAA:9) P/M:94 PL:97 Cr:93
 CAN-GVÉE déc*24 89%Fiab IPVG 2619/87%
 Kg L 32/37% G 5/32% %G 0,03 PRO\$
 RM 99 P 6/35% %P 0,04 52
 CAN-GVÉE déc*24 87%Fiab CONF 6/78%
 SM 3 P/M 3 PL 12 Cr -1
 03-10 305 14027 494 3,5 451 3,2
 MCR 292 279 297
 07-06 305 16802 651 3,9 546 3,3 L
 365 19349 766 4,0 638 3,3
 MCR 303 321 317
 5 LACT: 123960 5337 4.3 4357 3.5 KG
 MCR Moy. L279(42) G285(32) P285(35)

1 Supérieure Lactations

ALL-CANADIAN 2 ANS-JR. 2013

ALL-AMERICAN 2 ANS-JR. 2013

GRANDE MAXVILLE SPRING 2012

GRANDE LOTBINIERE 2013

GRANDE LOTBINIERE 2014

GRANDE LOTBINIERE 2015

Data Progéniture: 10EX 24TB 8BP 0B 0P

44 FILLES EM moy. 13762 558 4,1 460 3,3

EM moy. L260 G286 P278

BRAEDALE GOLDWYN PB

HOCANM10705608 B&W *A1A2*CDC*CVF*BYF*BLF
 BP-84-8ANS-CAN GM'12 EXTRA'05
 CAN-GVÉE déc*24 99%Fiab GLPI 2636/99%
 Kg L-777 G-4 %G 0,23 P-15 %P 0,10
 CAN-GVÉE déc*24 99%Fiab CONF 4

LYLEHAVEN DURHAM LEKYSYA-ET PB

HOUSAF138780254 B&W ET N:20 oct 2007
 EX-92-6ANS-CAN 5*(0/26)
 03-07 305 13319 550 4,1 453 3,4
 365 15722 655 4,2 540 3,4
 MCR 288 322 304
 06-06 305 13037 509 3,9 434 3,3
 MCR 254 271 270
 3 LACT: 61170 2675 4.4 2249 3.7 KG
 MCR Moy. L262(27) G287(38) P281(42)

HM. ALL-ONTARIO 4 ans 2012

HM. ALL-CANADIAN 3 an senior 2011

M.H. GRANDE QUEBEC SPRING 2012

GRANDE LOTBINIERE 2010

GRANDE LOTBINIERE 2012

1RE 4 ans MAXVILLE SPRING 2012

Data Progéniture: 3EX 1TB 1BP 0B 0P

5 FILLES EM moy. 12756 506 4,0 422 3,3

EM moy. L241 G259 P255

VENTE EXPO-POC 2025

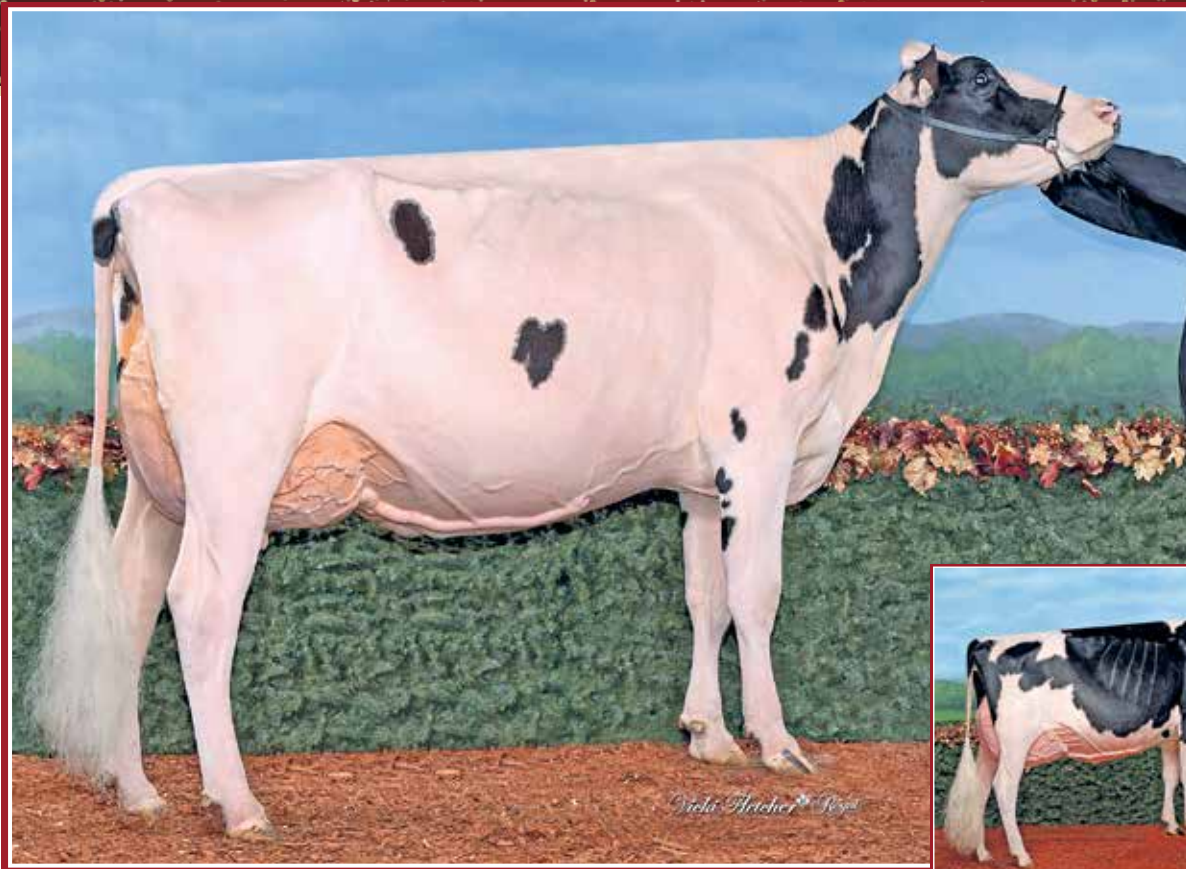

Poplarvale Doc Limeade TB-89 (max)

M.H. Championne Intermédiaire *Royal* 2024
 All-Canadian 2 ans printemps 2023
 All-Canadian 3 ans junior 2024
 Mère | Dam

Jacobs Gold Liann EX-94 2E 3* (SM:95)

All-Canadian et All-American 2016
 Grande Championne *Royal* 2016
 Même famille | Same family

2

JACOBS BRITISH LUSH

HOCANF122020329 B&W ET N:27 oct 2024
 CAN-MP déc*24 42%Fiab IPV MP 3087/41%
 Kg L 423/58% G 34/65% %G 0,14 PRO\$
 RM 99 P 25/66% %P 0,08 870
 CAN-MP déc*24 41%Fiab CONF 11/97%
 SM 8 P/M 6 PL 11 Cr 6

Consigné Par:
 FERME JACOBS INC
 Tél: 418-285-2674 Téléc: 418-285-4087
 ELMVUE FARM
 Tél: 518-744-4597

4e-5e Mère maternelle
 REDAMA ALLEN LICE EX-933E-CAN 11*
 REDAMA CHROME LYSO EX-902E-CAN 13*

Génisse automne | Fall Calf

JACOBS BRITISH PB

HOCANM120983046 B&W *A1A1*AB*VRF*MWF*CVF*
 CAN-GMP déc*24 84%Fiab GPA LPI 3265/81%
 Kg L 900/71% G 53/56% %G 0,14 PRO\$
 RM 98 P 33/47% %P 0,01 1294
 CAN-GMP déc*24 81%Fiab CONF 13/99%
 SM 9 P/M 9 PL 12 Cr 6

MELARRY FUEL-ET PB

HO840M3135766689 B&W *POF*A1A2*MWF*CDF*CV
 EX-97-6ANS-CAN
 CAN-GVÉE déc*24 99%Fiab GLPI 3270/98%
 Kg L 1640 G 100 %G 0,29 P 56 %P 0,00
 CAN-GVÉE déc*24 99%Fiab CONF 10

S-S-I MONTROSS DUKE-ET PB

HO840M3122201993 B&W *POF*A1A2*MWF*CDF*CV
 EX-90-3ANS-USA

MELARRY KINGBOY FUDGIE-ET

HOUSAF59588213 *CVF*BLF ET N:22 août 2014
 EX-90-6ANS-USA

FARNEAR DELTA-LAMBDA-ET PB

HO840M3125993715 B&W *POF*A1A2*MWF*CDF*CV
 JACOBS UNIX BRILLANT PB

HOCANF110828778 B&W *A1A1*BB*VRF*CDF*CVF*
 TB-86-2ANS-CAN 2*(0/10)

JACOBS LAMBDA BRIAR PB

HOCANF120262396 B&W *CDF*CVF*BYF*BLF*DPF*
 TB-89-3ANS-CAN
 03-01 285 14398 596 4,1 465 3,2 L
 MCR 329 373 336
 3 LACT: 30484 1279 4.2 992 3.3 KG

MORNINGVIEW MCC KINGBOY-ET PB

HOUSAM72044077 B&W *POF*A2A2*MWF*CDF*CVF*
 EX-92-4ANS-USA ST'17

WCD-ZBW MACK DADDY-ET

HO840F3012506777 ET N:29 oct 2013
 TB-88-3ANS-USA

WALNUTLAWN SOLOMON PB

HOCANM11775998 B&W *POF*A2A2*MWF*CVF*PDF*
 PIERSTEIN DAMION LINDSAY PB

HOCANF105962823 B&W ET N:25 juin 2009
 EX-92-5ANS-CAN 2*(7/3)

03-03 305 13915 537 3,9 444 3,2 L
 365 15819 606 3,8 510 3,2
 MCR 295 303 292
 3 LACT: 36076 1297 3.6 1187 3.3 KG
 MCR Moy. L269(73) G268(57) P269(71)

POPLARVALE DOC LIMEADE PB

HOCANF13765300 B&W *A2A2*AB N:19 avr 2021
 TB-89-3ANS-CAN
 SM:91 (AV:9 HAA:9 LAA:7) P/M:90 PL:88 Cr:88
 CAN-GVÉE déc*24 84%Fiab IPV G 2865/81%
 Kg L-53/33% G 15/43% %G 0,14 PRO\$
 RM 100 P 17/53% %P 0,16 465
 CAN-GVÉE déc*24 81%Fiab CONF 9/93%
 SM 7 P/M 2 PL 9 Cr 5
 02-01 G304 8899 393 4,4 331 3,7 L
 MCR 232 276 270
 03-01 P278 14376 607 4,2 497 3,5 L
 PMCR 327 372 350
 2 LACT: 22146 948 4.3 785 3.5 KG
 MCR Moy. L280 G324(0) P310
 ALL-CANADIAN 3 ans junior 2024
 ALL-CANADIAN 2 ans printemps 2023
 M. H. INTERM. CHAMP. INTERM. National
 Holstein Show 2024
 IRE 3 ans junior National Holstein Show 2024
 IRE 2 an printemps National Holstein Show
 2023
 3E 2 an printemps ONTARIO SUMMER 2023

WOODCREST KING DOC PB

HO840M3132417775 B&W *POF*A1A2*MWF*CDF*CV
 TB-88-1ANS-USA
 CAN-GVÉE déc*24 99%Fiab GLPI 3127/98%
 Kg L 1065 G 45 %G 0,03 P 44 %P 0,06
 CAN-GVÉE déc*24 99%Fiab CONF 8

BORDERVIEW-I SOLOMON LIANN PB

HOCANF13293675 B&W ET N:20 mars 2019
 EX-90-5ANS-CAN
 02-01 305 9661 420 4,4 350 3,6 L
 365 10755 468 4,4 392 3,6
 MCR 252 296 287
 03-07 305 11358 506 4,5 403 3,6 L
 MCR 231 277 257
 04-10 305 12780 553 4,3 446 3,5 L
 MCR 244 287 272
 3 LACT: 39625 1755 4.4 1432 3.6 KG
 MCR Moy. L242(-14) G287(19) P272(2)
 Data Progéniture: 0EX 5TB 3BP 0B 0P
 9 FILLES ÉM moy. 11856 492 4,1 410 3,5
 ÉM moy. L224 G252 P248

VENTE EXPO-POC 2025

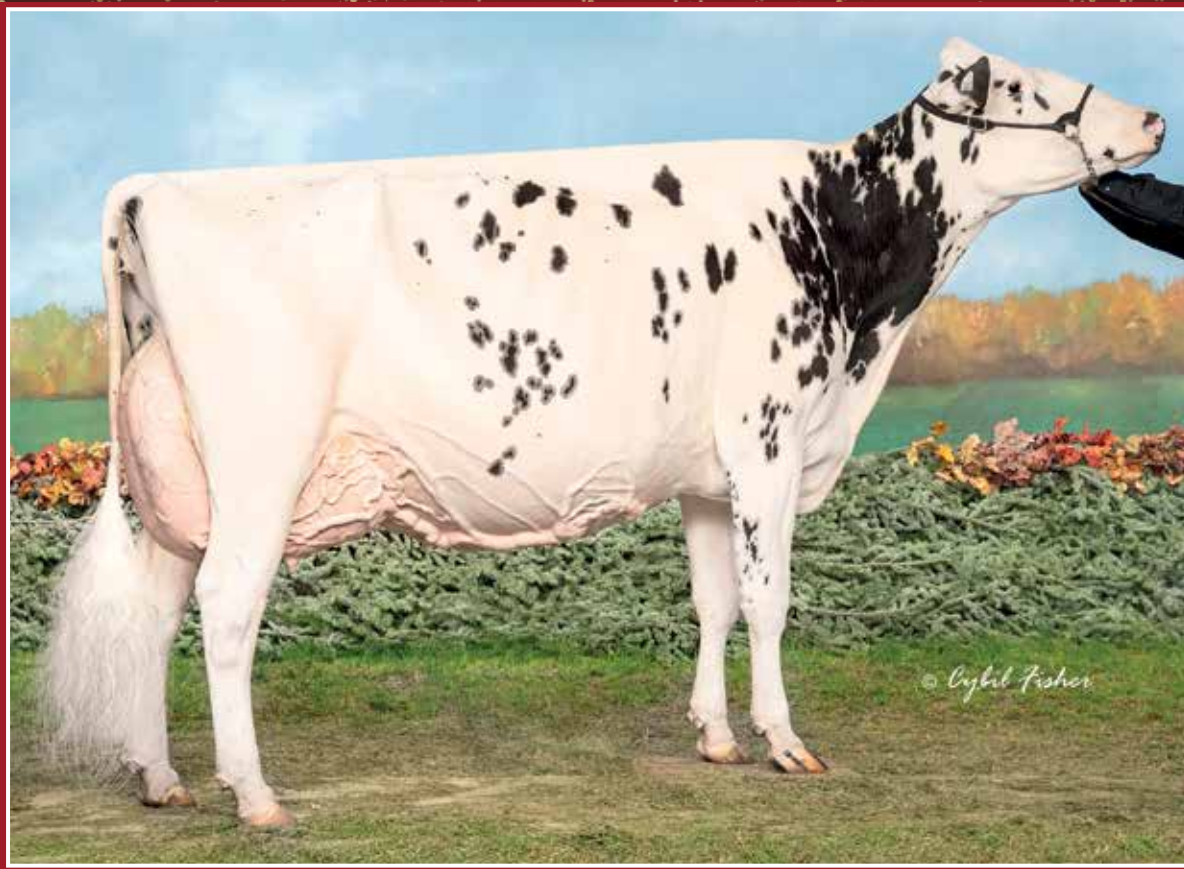

Erbacres Snapple Shakira EX-97 4E 7*

All-Canadian 2017, 2021, 2023 et 2024 | All-American 2018, 2021 et 2023
 Championne Suprême WDE 2021 et 2023 | Grande Championne National Holstein Show 2021
 Grande Championne *Royal* 2023
 2^e mère | 2nd Dam

3

CHALUKA ALTITUDE SAMIA

HOCANF121833478 R&W ET N:03 juin 2024
 CAN-GMP déc*24 83%Fiab IPV MPG 2884/80%
 Kg L-682/9% G 4/31% %G 0,28 PRO\$
 RM 101 P-7/18% %P 0,13 347
 CAN-GMP déc*24 80%Fiab CONF 12/98%
 SM 9 P/M 12 PL 2 Cr 8

Consigné Par:
 FERME SAINDON & FILS INC
 Tél: 418-714-5129 Téléc: 418-495-5446
 FERME CHAREST 2001 INC
 Tél: 418-495-2566 Téléc: 418-495-2566

4e-10e Mère maternelle
 KHW REGIMENT APPLE-RED-ET EX-96-4E-USA 42*
 KAMPS-HOLLOW ALTITUDE-ET EX-95-2E-USA 2*
 CLOVER-MIST ALISHA-ET EX-93-3E-USA
 CLOVER-MIST AUGY STAR-ET EX-94-4E-USA
 D-R-A AUGUST EX-96-4E-USA
 D-R-A IDEAL PRECIOUS LEADER EX-90-2E-USA
 D-R-A PRINCESS LAD LEADER EX-90-3E-USA

1 an été | Summer Yrlg

FARNEAR ALTITUDE-RED-ET PB

H0840M3128013348 R&W *A1A2*MWF*CDF*CVF*BY
 CAN-GVÉE déc*24 98%Fiab GLPI 2664/94%
 Kg L-414/11% G-14/6% %G 0,02 PRO\$
 RM 102 P-6/8% %P 0,07 385
 CAN-GVÉE déc*24 96%Fiab CONF 9/96%
 SM 10 P/M 7 PL -3 Cr 5
 Data Progéniture: 557 Filles: 96,00% BP+
 31EX 248TB 258BP 20B 0P
 516 FILLES ÉM moy. 12506 504 4,0 409 3,3
 ÉM moy. L236 G258 P247

MR LR EDG ARVIS 18196-ET PB

H0840M3125201960 B&W *A1A1*RDC*CDF*CVF*BY
 CAN-GVÉE déc*24 96%Fiab GMLPI 2824/92%
 Kg L-668 G 7 %G 0,28 P 0 %P 0,19
 GMACE déc*24 93%Fiab CONF 6

MS FARNEARTBR ARIA ADLER-ET PB

HOUSAF72437575 B&W *RDC N:02 mars 2013
 EX-96-8ANS-USA

S-S-I MOGUL DEFENDER-ET PB

H0840M3009554569 B&W *POF*A1A1*CVF*RDF*BY
 MS APPLES UNO ARMANA-ET PB
 HOUSAF72227621 B&W *RDC*CVF*BLF*DPF ET
 EX-94-2E-USA 2*(0/12)

DE-SU BKM MCCUTCHEN 1174-ET PB

HOUSAM69990138 B&W *POF*A1A2*CDF*CVF*RDF*
 EX-93-4ANS-USA ST'15

MS APPLES ARIA-ET PB

HOUSAF69822241 B&W *RDC*CVF N:02 déc 2010
 EX-92-4ANS-USA

JACOBS LAMBDA SHANELLE PB

HOCANF120600998 B&W *A2A2*RDC*CDF*CVF*BYF
 TB-85-2ANS-CAN
 SM:86 (AV:7 HAA:7 LAA:9) P/M:84 PL:87 Cr:86
 CAN-GVÉE déc*24 83%Fiab IPV 3235/79%
 Kg L-510/14% G 44/76% %G 0,56 PRO\$
 RM 99 P 21/60% %P 0,31 937
 CAN-GVÉE déc*24 80%Fiab CONF 13/99%
 SM 8 P/M 11 PL 8 Cr 9
 02-01 305 9985 511 5,1 369 3,7 L
 365 11556 595 5,2 433 3,8
 MCR 242 336 282
 1 LACT: 12977 681 5,2 496 3,8 KG
 MCR Moy. L242(6) G336(75) P282(37)

FARNEAR DELTA-LAMBDA-ET PB

H0840M3125993715 B&W *POF*A1A2*MWF*CDF*CVF*BY
 CAN-GVÉE déc*24 99%Fiab GLPI 3591/98%
 Kg L 1107 G 52 %G 0,07 P 50 %P 0,09
 CAN-GVÉE déc*24 99%Fiab CONF 13

ERBACRES SNAPPLE SHAKIRA-ET PB

H0840F3126918505 B&W *RDC ET
 EX-97-4E-CAN 7*(0/36)
 04-11 305 14236 683 4,8 540 3,8 L
 MCR 271 354 329
 08-01 286 15367 727 4,7 540 3,5 L
 MCR 311 407 356
 6 LACT: 82402 3520 5,0 2605 3,7 KG
 MCR Moy. L263(34) G364(106) P310(79)
 1 Super 3, 3 Supérieure Lactations
 ALL-CANADIAN Vache adulte 2023,2021
 ALL-AMERICAN Vache adulte 2021
 GRANDE National Holstein Show 2021
 GRANDE National Holstein Show 2023
 M.H. GRANDE National Holstein Show 2024
 GRANDE SUPREME LAITIER 2021
 Data Progéniture: 1EX 9TB 0BP 0B 0P
 14 FILLES ÉM moy. 12756 588 4,6 458 3,6
 ÉM moy. L241 G301 P277

MR MOGUL DELTA 1427-ET PB

HOUSAM72128216 B&W *A1A2*MWF*CDF*CVF*RDF*
 EDG LORETTE UNO 2198-ET
 HOUSAF72437745 ET N:25 avr 2013
 EX-91-5ANS-USA

GS ALLIANCE O KALIBER PB

HOHEM120100409489 B&W *A2A2*CVF*RDF*BYF*
 MISS APPLE SNAPPLE-RED-ET PB

HOUSAF72506364 R&W *CVF*BLF*DPF ET
 EX-96-2E-USA
 04-02 305 17250 702 4,1 641 3,7
 LACT: 64338 2642 4,1 2316 3,6 KG
 3E Vache adulte ROYAL R&W 2019
 4E 4 ans ROYAL 2017
 2E 4 ans ROYAL R&W 2017
 Data Progéniture: 1EX 1TB 0BP 0B 0P
 3 FILLES ÉM moy. 13021 599 4,6 455 3,5
 ÉM moy. L246 G307 P275

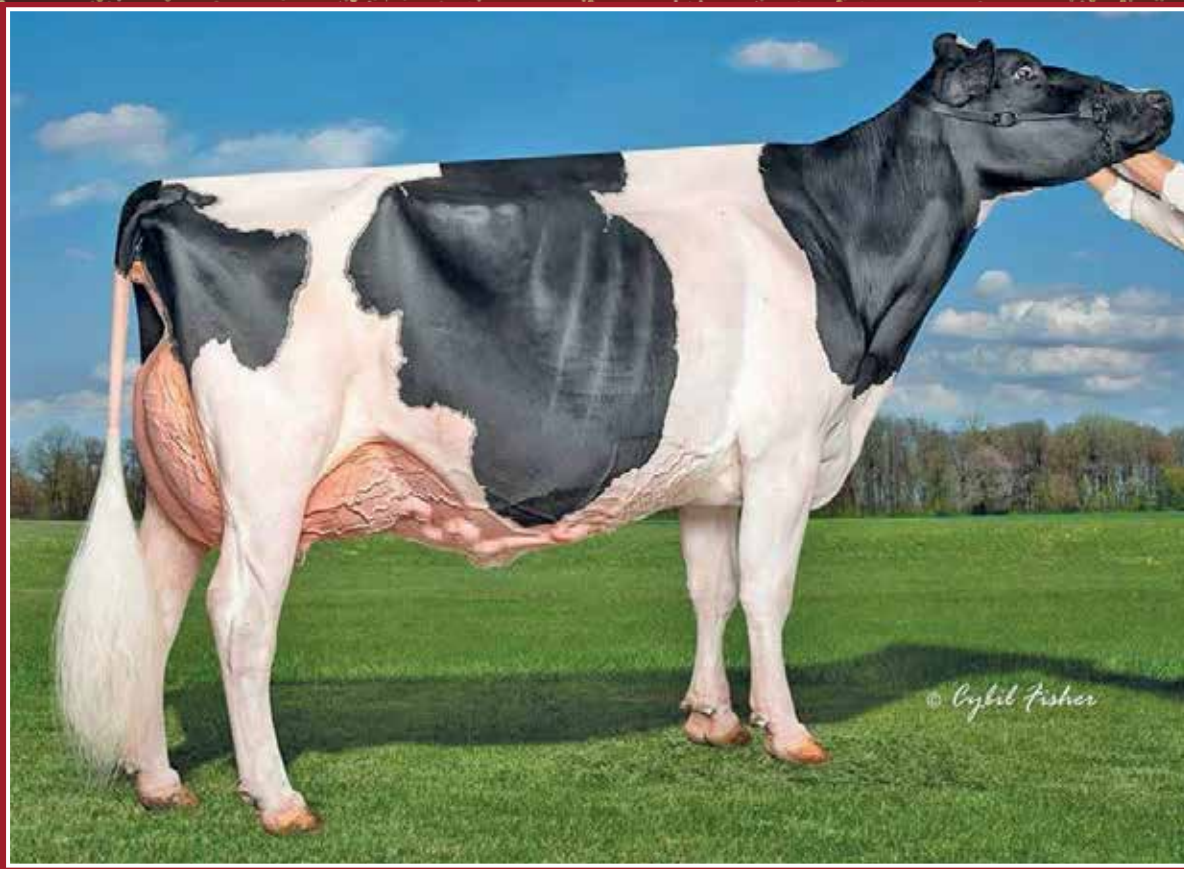

Underground Adeline EX-96 2E

Rés. All-American 2021
Nom. All-Canadian Vache adulte 2022, 2023 et 2024
3^e Vache adulte *Réfit* 2024
Mère | Dam

4

HC14774271 ALLIGATOR ADELE

HOCANF121991462 B&W N:04 oct. 2024
CAN-MP déc*24 IPV MP 2681
KG L-516 G-11 %G 0,09
RM 98 P-10 %P 0,07
CAN-MP déc*24 CONF 10
SM 8 P/M 7 PL 5 Cr 4

Consigné Par:
FERME AROLENE 2020 INC.
Tel : 418-882-5171

4e-7e Mère maternelle
CARTER-CORNER ASTML ALO-ET EX-90-2E-USA
CITYVIEW GIBSON ALCENA EX-91-5ANS-USA 2*
CITYVIEW R ALICIA EX-92-6ANS-CAN 26*
SHOREMAR S ALICIA EX-97-3E-USA 13*

Génisse automne | Fall Calf

STANTONS ALLIGATOR-ET PB

HO840M3128769279 B&W *A1A2*MWF*CVF*BYF*BL
TB-85-4ANS-CAN
P/M:86 PL:86 Cr:82
CAN-GVÉE déc*24 99%Fiab GLPI 3419/98%
Kg L 900/71% G 41/43% %G 0,04 PRO\$
RM 104 P 29/40% %P-0,01 1526
CAN-GVÉE déc*24 99%Fiab CONF 14/99%
SM 11 P/M 12 PL 7 Cr 4
Data Progéniture: 6035 Filles: 87,00% BP+
128EX 2090TB 3044BP 746B 27P
5977 FILLES ÉM moy. 13452 543 4,0 433 3,2
ÉM moy. L254 G278 P262

UNDERGROUND ADELINE PB

HO840F3133250755 B&W *RDC B:19 déc 2015
EX-91-3ANS-USA
GMACE déc*24 84%Fiab IPVMG 1943/81%
Kg L-1931/0% G-63/0% %G 0,12 PRO\$
RM 91 P-48/0% %P 0,14 -1719
GMACE déc*24 82%Fiab CONF 5/71%
SM 5 P/M 2 PL 3 Cr 4
02-00 281 7747 322 4,2 268 3,5
LACT: 7747 322 4.2 268 3.5 KG
3E Vache adulte National Holstein Show 2024

MORNINGVIEW MCC KINGBOY-ET PB

HOUSAM72044077 B&W *POF*A2A2*MWF*CDF*CVF*
EX-92-4ANS-USA ST'17
CAN-GVÉE déc*24 99%Fiab GLPI 2880/99%
Kg L 926 G 9 %G-0,22 P 23 %P-0,07
CAN-GVÉE déc*24 99%Fiab CONF 5

STANTONS MCCUTCHEN 1174 AGREE PB

HOCANF11696367 B&W ET B:13 févr 2013
TB-88-4ANS-CAN 16*(4/76)
02-00 305 11791 527 4,5 383 3,3
365 13854 626 4,5 459 3,3
MCR 301 363 309
2 LACT: 42530 1950 4.6 1468 3.5 KG

LUCK-E AWESOME-RED PB

HOUSAM72186769 R&W *A1A1*MWF*CDF*CVF*BYF*
CAN-GVÉE déc*24 98%Fiab GLPI 2174/94%
Kg L-1118 G-49 %G-0,05 P-45 %P-0,06
CAN-GVÉE déc*24 95%Fiab CONF 9

UNDERGROUND ANGEL ALEGRA-ET

HOUSAF67090069 ET B:29 oct 2012
TB-85-3ANS-USA

DE-SU BKM MCCUTCHEN 1174-ET PB

HOUSAM69990138 B&W *POF*A1A2*CDF*CVF*RDF*
EX-93-4ANS-USA ST'15
MORNINGVIEW SUPER MEGAN-ET PB
HOUSAF68654508 B&W *BYF ET B:03 sept 2010
EX-91-4ANS-USA

DE-SU BKM MCCUTCHEN 1174-ET PB

HOUSAM69990138 B&W *POF*A1A2*CDF*CVF*RDF*
EX-93-4ANS-USA ST'15
STANTONS OBSERVER EXTREME PB
HOCANF11230598 B&W ET B:17 janv 2011
TB-85-2ANS-CAN 11*(0/55)

APPLES ABSOLUTE-RED-ET PB

HOUSAM139358472 R&W *A1A2*CDF*CVF*BYF*BLF
EX-94-5ANS-USA ST'13
LUCK-E ADVENT ASIA-ET PB
HOUSAF63437444 B&W *RDC*BLF*DPF ET B:01 s
EX-94-2E-USA 2*(0/10)

COMESTAR STORMATIC PB

HOCANM6947936 B&W *A2A2*CVF*BLF ET
EX-CAN EXTRA'02
MISS ALOS ANGEL-ET
HOUSAF139603983 B&W ET B:22 juil 2007
EX-94-2E-USA
06-04 305 15735 482 3,1 500 3,2
305 15735 482 3,1 500 3,2
4 LACT: 50753 1525 3.0 1619 3.2 KG

VENTE EXPO-POC 2025

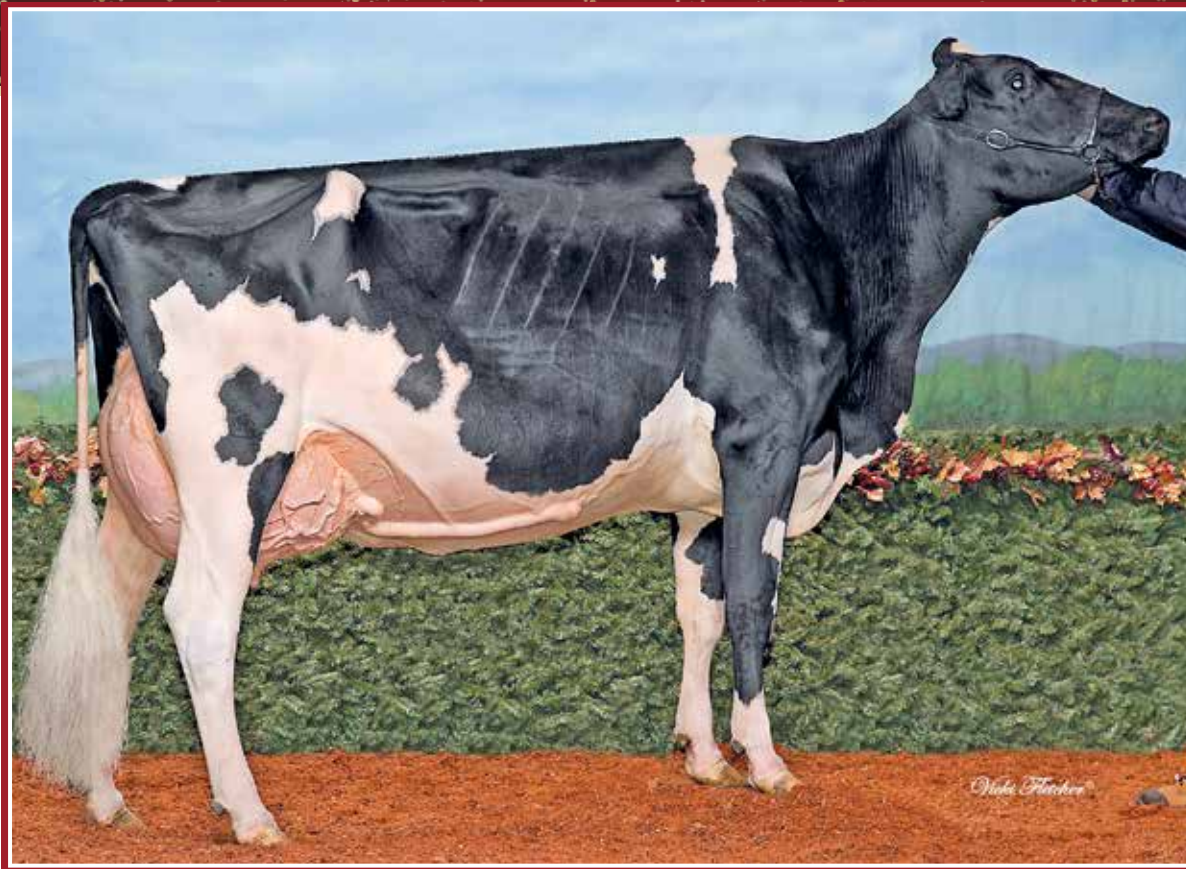

Rotaly Goldwyn Allegria EX-96 5E 5*

Finaliste Vache de l'année Holstein Canada 2023 et 2024
1^{re} 3 ans Sr et M.H. Grande Championne Kamouraska 2017
M.H. All-American, Rés. Tout-Québec et Rés. All-Canadian 4-H 2014
Mère | Dam

5

ROTALY HARRIS ABIE

HOCANF121544240 B&W ET N:02 sept 2024
CAN-MP déc*24 43%Fiab IPV MP 2660/41%
Kg L-291/22% G-25/8% %G-0,12 PRO\$
RM 100 P-13/12% %P-0,03 -78
CAN-MP déc*24 41%Fiab CONF 10/96%
SM 9 P/M 7 PL 5 Cr 5

Consigné Par:
ROCK HEBERT & NATHALIE DUMAIS
Tél: 418-860-7733 Téléc: 418-492-5812

4e-6e Mère maternelle
CAVERHILL ANN ASTROID EX-909E-CAN 8*
CAVERHILL ANN AEROSTAR TB-88-4ANS-CAN 4*
MAPLEDREY CENTENNIAL ROSA TB-86-3ANS-CAN 12*

Génisse automne | Fall Calf

MATTENHOF HARRIS PB

HOCHEM120157244705 B&W *A1A2*MWF*CDF*CVF*
CAN-GMP déc*24 84%Fiab GPA LPI 2901/81%
Kg L-226/16% G-31/2% %G-0,21 PRO\$
RM 102 P-11/6% %P-0,03 287
CAN-GMP déc*24 81%Fiab CONF 16/99%
SM 14 P/M 11 PL 4 Cr 8

FARNEAR DELTA-LAMBDA-ET PB

HO840M3125993715 B&W *POF*A1A2*MWF*CDF*CV
CAN-GVÉE déc*24 99%Fiab GLPI 3591/98%
Kg L 1107 G 52 %G 0,07 P 50 %P 0,09
CAN-GVÉE déc*24 99%Fiab CONF 13

MATTENHOF TATOO HOPE ET

HOCHEF120128200907 B&W *BLF ET
TB-85-2ANS-CHE

MR MOGUL DELTA 1427-ET PB

HOUSAM72128216 B&W *A1A2*MWF*CDF*CVF*RDF*
EDG LORETTE UNO 2198-ET
HOUSAF72437745 ET N:25 avr 2013
EX-91-5ANS-USA

DUCKETT CRUSH TATOO-ET PB

HO840M3137052923 B&W *POF*A1A2*MWF*CDF*CV
HANNA-VRAY
HOFRAF44298222150 B&W *BLF ET
EX-94-4E-CHE

ROTALY GOLDWYN ALLEGRIA PB

HOCANF108771764 B&W *A2A2*AA*VRF*CDF*RDF*
EX-96-5E-CAN 5*(16/9)
SM:95 (AV:7 HAA:8 LAA:8) P/M:96 PL:97 Cr:96
CAN-GVÉE déc*24 87%Fiab IPVG 2366/85%
Kg L-356/19% G-19/11% %G-0,04 PRO\$
RM 97 P-16/9% %P-0,03 -519
CAN-GVÉE déc*24 85%Fiab CONF 4/62%
SM 3 P/M 2 PL 6 Cr 2
03-02 305 15595 626 4,0 497 3,2
365 17666 715 4,1 576 3,3
MCR 338 370 338
04-06 305 13998 565 4,0 457 3,3
MCR 287 314 295
7 LACT: 103504 4269 4.1 3391 3.3 KG
MCR Moy. L263(4) G292(5) P268(1)
1 Supérieure Lactations
HM. ALL-AMERICAN 1 AN INTERM. 2014
RES. ALL-CANADIAN 4-H GENISSE INT. 2014
M.H. GRANDE KAMOURASKA 2017
1RE 3 an senior KAMOURASKA 2017
2E VEAU INTERM. WORLD DAIRY EXPO 2014
CHAMP. JR. CHAMP. JR. MONTMAGNY 2014
Data Progéniture: 3EX 7TB 0BP 0B 0P
10 FILLES ÉM moy. 13656 556 4,1 448 3,3
ÉM moy. L258 G285 P271

BRAEDALE GOLDWYN PB

HOCANM10705608 B&W *A1A2*CDC*CVF*BYF*BLF
BP-84-8ANS-CAN GM'12 EXTRA'05
CAN-GVÉE déc*24 99%Fiab GLPI 2636/99%
Kg L-777 G-4 %G 0,23 P-15 %P 0,10
CAN-GVÉE déc*24 99%Fiab CONF 4

CAVERHILL ARIEL BUCKEYE ET

HOCANF104206955 B&W ET N:11 nov 2006
EX-91-3E-CAN 6*(9/21)
02-00 305 9950 355 3,6 328 3,3
MCR 246 235 252
03-01 305 11387 391 3,4 376 3,3
MCR 246 230 254
04-11 305 14379 530 3,7 462 3,2
MCR 272 268 277
06-07 305 14928 563 3,8 469 3,1
365 16570 627 3,8 531 3,2
MCR 298 304 295
5 LACT: 70211 2632 3.7 2364 3.4 KG
MCR Moy. L266(32) G259(0) P270(29)
1 Supérieure Lactations
Data Progéniture: 3EX 4TB 0BP 0B 0P
7 FILLES ÉM moy. 14079 550 3,9 457 3,2
ÉM moy. L266 G282 P276

SHOREMAR JAMES PB

HOCANM5902195 B&W *A1A1*CVF*BLF
BP-81-2ANS-CAN EXTRA'98

BRAEDALE BALER TWINE PB

HOCANF6860888 B&W *BLF ETM N:08 nov 1997
TB-86-2ANS-CAN 34*(27/146)

R-E-W BUCKEYE-ET PB

HOUSAM130588960 B&W *A1A2*CVF*RDF*BYF*BLF
EX-90-10ANS-CAN SP'09

CAVERHILL AMY LHEROS PB

HOCANF101486373 B&W ET N:31 juil 2003
TB-86-3ANS-CAN 4*(12/8)
02-02 305 10032 330 3,3 332 3,3
365 11277 377 3,3 381 3,4
MCR 243 213 252
4 LACT: 38404 1320 3.4 1267 3.3 KG
MCR Moy. L206(10) G185(-12) P216(18)
Data Progéniture: 1EX 3TB 2BP 0B 0P
6 FILLES ÉM moy. 12015 420 3,5 385 3,2
ÉM moy. L227 G215 P233

VENTE EXPO-POC 2025



Loyalyn Goldwyn June EX-97 7E 6*

Vache de l'année Holstein Canada 2019

1^{re} Longue production WDE 2023

1^{re} *Royal* 2014, 2015, 2016 et 2023

2^e mère | 2nd Dam

Pierstein Cinderdoor Junecloud TB-88 2*

4-02 17 077 kg 5,4% 3,2% (352-521-359)

Mère | Dam

6

COULOMBE DESTINATION JAMAÏQUE

HOCANF121994904 B&W N: 20 déc. 2024
 CAN-MP déc*24 IPV MP 2964
 KG L 678 G 30 %G 0,02
 RM 100 P 22 %P 0,00
 CAN-MP déc*24 CONF 9
 SM 4 P/M 10 PL 6 Cr 4

Génisse hiver | Winter Calf

4e-7e Mère maternelle
 LOYALYN RUDOLPH JULIANNA TB-87-5ANS-CAN
 LOYALYN LINDY WILHEMINA TB-86-3ANS-CAN
 LOYALYN REVELATION WILMA BP-80-2ANS-CAN
 LOYALYN WARDEN WANDA BP-82-3ANS-CAN

BLONDIN DESTINATION PB

HOCANM120345247 B&W *A1A2*MWF*CDF*CVF*BYF
 CAN-GMP déc*24 87%Fiab GPA LPI 3458/84%
 Kg L 1674/92% G 75/77% %G 0,08 PRO\$
 RM 101 P 50/73% %P-0,06 1961
 CAN-GMP déc*24 84%Fiab CONF 12/98%
 SM 6 P/M 15 PL 8 Cr 3
 Data Progéniture: 91 Filles: 90,00% BP+
 OEX 31TB 51BP 7B 2P

STANTONS ALLIGATOR-ET PB

H0840M3128769279 B&W *A1A2*MWF*CVF*BYF*BL
 TB-85-4ANS-CAN
 CAN-GVÉE déc*24 99%Fiab GLPI 3419/98%
 Kg L 900 G 41 %G 0,04 P 29 %P-0,01
 CAN-GVÉE déc*24 99%Fiab CONF 14

KINGS-RANSOM HOT DEBBIE-ET PB

H0840F3142039845 B&W *POF*CDF*RDF*BLF*DPF
 TB-85-2ANS-CAN 3*(0/17)
 02-03 305 13865 697 5,0 475 3,4 L
 365 16431 819 5,0 580 3,5
 MCR 339 456 363
 1 LACT: 36705 1903 5.2 1459 4.0 KG

MORNINGVIEW MCC KINGBOY-ET PB

H0840M3129128855 B&W *POF*A2A2*MWF*CDF*CVF*
 EX-92-4ANS-USA ST'17
STANTONS MCCUTCHEN 1174 AGREE PB
 HOCANF11696367 B&W ET B:13 févr 2013
 TB-88-4ANS-CAN 16*(4/76)

PEAK HOTLINE-ET PB

H0840M3129128855 B&W *MWF*CVF*BYF*BLF*DPF
KINGS-RANSOM DELTA DESTINY
 H0840F3129373845 B&W B:28 juin 2015
 EX-92-4ANS-USA DOM

PIERSTEIN CINDERDOOR JUNECLLOUD PB

HOCANF110362094 B&W *A2A2*AA*VRF*CDF*BLF*
 TB-88-6ANS-CAN 2*(0/12)
 SM:88 (AV:7 HAA:7 LAA:8) P/M:90 PL:88 Cr:30
 CAN-GVÉE déc*24 85%Fiab IPVG 2470/83%
 Kg L-318/21% G-16/13% %G-0,02 PRO\$
 RM 98 P-6/19% %P 0,04 -207
 CAN-GVÉE déc*24 83%Fiab CONF 5/71%
 SM 2 P/M 4 PL 4 Cr 5
 02-06 305 11827 489 4,1 392 3,3 L
 MCR 271 300 282
 04-02 305 17077 927 5,4 550 3,2 L
 365 19424 1025 5,3 635 3,3
 MCR 352 521 359
 05-11 305 12244 493 4,0 406 3,3 L
 MCR 231 254 248
 3 LACT: 60133 2701 4.5 2071 3.4 KG
 MCR Moy. L285(47) G358(97) P296(49)
 1 Supérieure Lactations
 Data Progéniture: 2EX 8TB 6BP 0B 0P
 16 FILLES EM moy. 12809 527 4,1 425 3,3
 EM moy. L242 G270 P257

KH CINDERDOOR-ET PB

HONLDM969096292 B&W *POF*A2A2*CVF*RDF*BYF
 CAN-GVÉE déc*24 99%Fiab GLPI 2354/98%
 Kg L 309 G-15 %G-0,23 P 19 %P 0,07
 CAN-GVÉE déc*24 99%Fiab CONF 3

LOYALYN GOLDWYN JUNE PB

HOCANF7789060 B&W B:16 juin 2006
 EX-97-7E-CAN 6*(0/30)
 08-00 305 14393 614 4,3 475 3,3 L
 MCR 289 336 303
 14-00 305 15767 733 4,7 510 3,2 L
 365 18361 865 4,7 609 3,3
 MCR 366 473 372
 9 LACT: 161043 7445 4.6 5738 3.6 KG
 MCR Moy. L255(68) G300(98) P261(66)
 3 Supérieure Lactations
 RES. ALL-CANADIAN Vache adulte 2014
 HM. ALL-CANADIAN Vache adulte 2015
 M.H. GRANDE ROYAL 2015
 GRANDE SUPREME LAITIER 2018
 M.H. GRANDE SUPREME LAITIER 2014
 1RE Vache adulte ROYAL 2015
 Data Progéniture: 5EX 6TB 0BP 0B 0P
 10 FILLES EM moy. 11592 498 4,3 394 3,4
 EM moy. L219 G255 P238

VAL-BISSON DOORMAN PB

HOCANM107281711 B&W *POF*A2A2*CDF*CVF*RDF
 EX-90-5ANS-CAN ST'16
CINDERELLA 1 PB
 HONLDF545593759 B&W B:03 nov 2011
 TB-85-3ANS-NLD

BRAEDALE GOLDWYN PB

HOCANM10705608 B&W *A1A2*CDC*CVF*BYF*BLF
 BP-84-8ANS-CAN GM'12 EXTRA'05
LOYALYN ALLEN APRIL PB
 HOCANF7463154 B&W B:18 avr 2004
 EX-92-3E-CAN 4*(20/0)
 02-01 305 8077 302 3,7 239 3,0
 365 9443 360 3,8 284 3,0
 MCR 210 211 194
 5 LACT: 41186 1530 3.7 1227 3.0 KG
 MCR Moy. L190(-8) G190(-8) P180(-13)
 Data Progéniture: 2EX 0TB 0BP 0B 0P
 2 FILLES EM moy. 10639 412 3,9 332 3,1
 EM moy. L201 G211 P201

VENTE EXPO-POC 2025



Idee Windbrook Lynzi EX-95 4E 7*

All-Canadian 2017, 2019 et 2021
Vache de l'année Holstein Canada 2020
Grande Championne *Royal* 2019
3^e mère | 3rd Dam

JM Valley Sidekick Lady EX-95 1*

Mère du taureau Jerry Lewis @STgenetics
Plus haut prix de la Vente JM Valley 2021
2^e mère | 2nd Dam

7

JM VALLEY BREAKTHRU LISABEL

HOCANF121873538 B&W N:24 juin 2024
*A1A2*AB*VRF*CDF*PDF*BLF*DPF*CNF
CAN-GMP déc*24 81%Fiab IPV MPG 3064/77%
Kg L-599/11% G 31/62% %G 0,50 PRO\$
RM 100 P-2/24% %P 0,16 748
CAN-GMP déc*24 77%Fiab CONF 13/99%
SM 9 P/M 10 PL 7 Cr 7

Consigné Par:
JM VALLEY HOLSTEIN
Tél: 418-629-3042
RICHARD W. & SHANNON ALLYN
Tél: 860-824-1297 Téléc: 860-824-1297
COUNTRY HOLSTEIN
Tél: 418-725-8189
FRANK A. & DIANE BORBA
Tél: 209-531-0202

4e-14e Mère maternelle
IDEE GOLDWYN LUCIA EX-92-5ANS-CAN 5*
IDEE LOUIS LUISE EX-942E-CAN 20*
IDEE BELLWOOD LADONNA TB-87-4ANS-CAN 2*
RAVENSWELL LYDIA EX-92-3ANS-USA 19*
SPRING FARM MISS LYNN ET TB-85-3ANS-CAN
SPRING FARM MISS CONNIE TB-88-3ANS-CAN 2*
SPRING FARM MISS CITATION TB-87-4ANS-CAN 3*
SPRING FARM MISS PATHFINDER EX-CAN 8*
SPRING FARM FOND PATHFINDER TB-CAN 5*
EVEERMOT PATHFINDER ORMSBY TB-CAN 3*
EVEERMOT PABST ORMSBY TB-CAN 3*

1 an été | Summer Yrlg

CORRCROFT BREAKTHRU P PB

HOCANM13719951 B&W *POC*A2A2*MWF*CDF*CVF*
CAN-GMP déc*24 85%Fiab GPA LPI 3266/81%
Kg L 506/51% G 62/65% %G 0,37 PRO\$
RM 102 P-26/36% %P 0,07 1344
CAN-GMP déc*24 82%Fiab CONF 15/99%
SM 11 P/M 9 PL 9 Cr 12

VOGUE A2P2-PP PB

HOCANM13446574 B&W *POS*A2A2*AB*MWF*CDF*
EX-95-5ANS-CAN
CAN-GVÉE déc*24 99%Fiab GLPI 3579/95%
Kg L 368 G 117 %G 0,86 P 42 %P 0,23
CAN-GVÉE déc*24 98%Fiab CONF 15

CHERRY-LILY ZIP LUSTER-P-ET PB

H0840M3138843085 B&W *POC*A2A2*MWF*CDF*CV
SILVERRIDGE DUKE ELSA-P PB
HOCANF108686673 B&W *POC*A1A2 ET
TB-87-4ANS-CAN 7*(4/31)

CORRCROFT LAMBDA BRETT PB

HOCANF13166058 B&W *A1A2*BE*VRF*CDF*CVF*
TB-87-3ANS-CAN
03-01 305 12946 401 3,1 406 3,1 L
365 15026 474 3,2 476 3,2
MCR 279 230 272
2 LACT: 17388 574 3,3 550 3,2 KG

FARNEAR DELTA-LAMBDA-ET PB

H0840M3125993715 B&W *POF*A1A2*MWF*CDF*CVF*
WOODCREST MCCUTCHEEN BOBBIE PB
HOUSAF142575499 B&W *A1A2 N:03 août 2013
TB-88-3ANS-CAN 7*(17/18)

COL DG CRUSHTIME-ET PB

HODEUM539782028 B&W *A1A2*MWF*CDF*CVF*BYF
CAN-GVÉE déc*24 99%Fiab GLPI 2579/96%
Kg L-420 G-44 %G-0,24 P-5 %P 0,08
CAN-GVÉE déc*24 97%Fiab CONF 12

MAVERICK-I CRUSH PB

HOCANM12042760 B&W *A1A2*MWF*CDF*CVF*BYF*
OH-RIVER-SYC MOGAL BRYAN
HOUSAF74327163 B&W *PDF*BLF*DPF ET
TB-87-4ANS-USA

JM VALLEY CRUSHTIME LADYGAGA PB

HOCANF120663817 B&W *RDF*BLF*DPF ET
TB-85-3ANS-CAN
SM:86 (AV:9 HAA:8 LAA:7) P/M:86 PL:86 Cr:79
CAN-GVÉE déc*24 84%Fiab IPVG 2735/81%
Kg L-585/11% G-12/16% %G 0,11 PRO\$
RM 97 P-7/18% %P 0,11 154
CAN-GVÉE déc*24 81%Fiab CONF 13/99%
SM 10 P/M 11 PL 7 Cr 5
02-02 305 11075 464 4,2 367 3,3 L
MCR 277 314 289
03-05 P224 12950 568 4,4 449 3,5 L
PMCR 282 334 303
2 LACT: 23866 996 4,2 807 3,4 KG
MCR Moy. L280(12) G324(23) P296(16)

JM VALLEY SIDEKICK LADY PB

HOCANF11355024 B&W ET N:02 déc 2018
TB-88-2ANS-CAN EX-95-5ANS-USA 1*(0/5)
02-01 181 5680 252 4,4 208 3,7
LACT: 5680 252 4,4 208 3,7 KG
RÉS. JR. CHAMP. JR. MATAPEDIA 2019
1RE VEAU INTERM. MATAPEDIA 2019
Data Progéniture: 1EX 5TB 1BP 0B 0P
7 FILLES EM moy. 12756 568 4,5 440 3,4
EM moy. L241 G291 P266

WALNUTLAWN SIDEKICK PB

HOCANM12508113 B&W *A2A2*MWF*CDF*CVF*RDF*
TB-85-2ANS-CAN
IDEE WINDBROOK LYNZI PB
HOCANF11794525 B&W ET N:05 mars 2014
EX-95-4E-CAN 6*(4/28)
03-02 305 11849 505 4,3 398 3,4
322 12220 525 4,3 413 3,4
MCR 267 306 278
6 LACT: 90164 4193 4,7 3068 3,4 KG
MCR Moy. L244(-28) G294(4) P250(-30)
Can. Champs Contest Vache adulte 2020
ALL-CANADIAN 5 ans 2019
GRANDE RÉSS. GRANDE National Holstein Show
2021
GRANDE ROYAL 2019
M.H. GRANDE ROYAL 2017
GRANDE QUEBEC SPRING 2016
Data Progéniture: 1EX 16TB 4BP 0B 0P
18 FILLES EM moy. 12756 556 4,4 433 3,4
EM moy. L241 G285 P262

VENTE EXPO-POC 2025

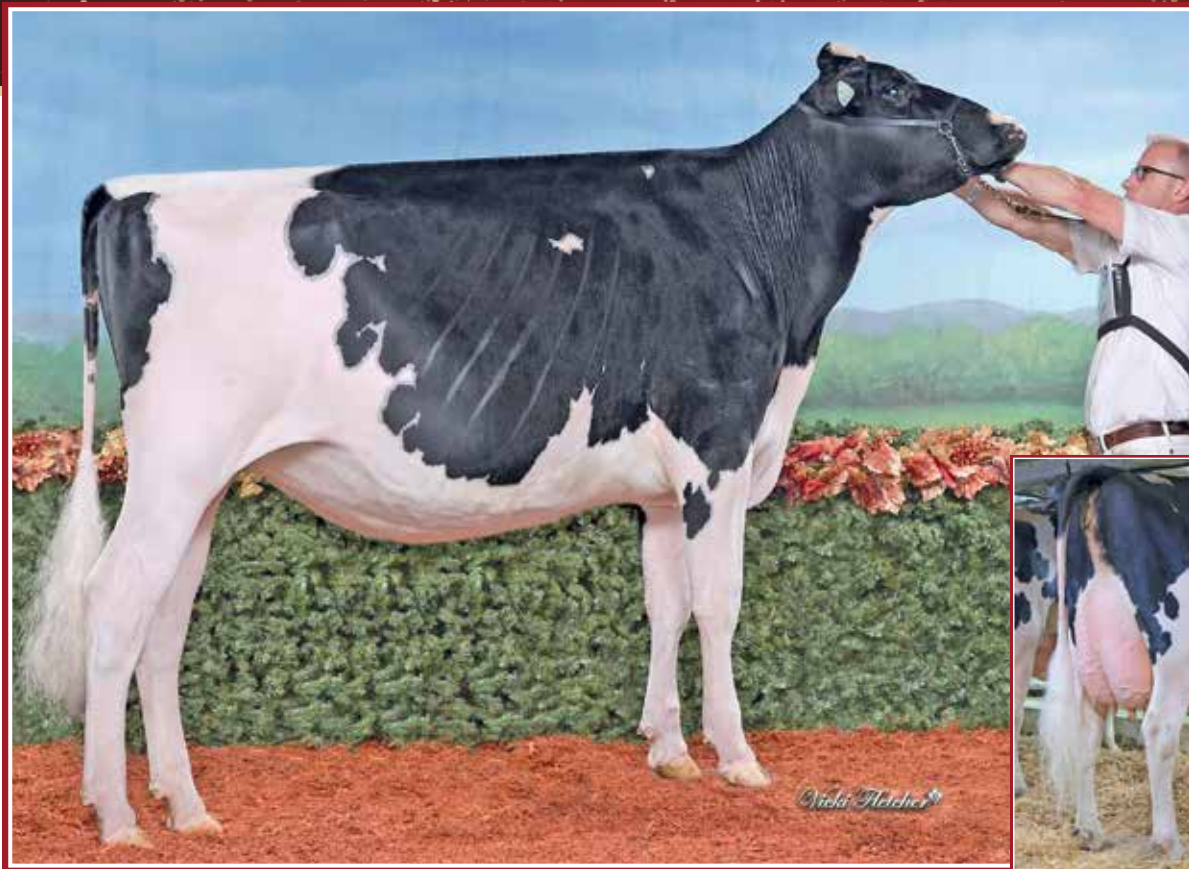

Lehoux Victor Topage TB-89 (max)

Suprême Championne Junior *Reita* 2023
Unanime All-American 1 an hiver 2023
All-Canadian 2023
Soeur de la mère | Sister to the dam

Lehoux Doorman Topaze EX-92 4E 2*

Grande Championne Coupe des éleveurs
Club Holstein de Beauce 2021
2^e mère | 2nd Dam

8

LEHOUX SALUTE TOPIC

HOCANF121951807 B&W N:11 déc 2024
CAN-MP déc*24 38%Fiab IPV MP 3008/35%
Kg L-387/18% G 34/65% %G 0,44 PRO\$
RM 102 P 9/40% %P 0,18 602
CAN-MP déc*24 34%Fiab CONF 10/96%
SM 8 P/M 3 PL 8 Cr 5

Consigné Par:
B. LEHOUX & FILS INC
Tél: 418-386-7338 Téléc: 418-387-1503

4e-6e Mère maternelle
LEHOUX AEROWOOD FANNY EX-937E-CAN 7*
LEHOUX LEE FABIENNE TB-85-2ANS-CAN 9*
LEHOUX SUPERSIRE FABYA TB-88-3ANS-CAN 6*

Génisse hiver | Winter Calf

HAMMING SALUTE PB

HOCANM14344784 B&W *A2A2*MWF*CDF*CVF*RDF*
CAN-GMP déc*24 85%Fiab GPA LPI 3359/82%
Kg L 527/52% G 53/56% %G 0,29 PRO\$
RM 103 P 27/37% %P 0,08 1184
CAN-GMP déc*24 82%Fiab CONF 15/99%
SM 12 P/M 5 PL 10 Cr 12

MYSTIQUE AVENGER PB

HOCANM120213097 B&W *A1A2*MWF*CDF*CVF*BYF
CAN-GVÉE déc*24 97%Fiab GLPI 3297/92%
Kg L 628 G 51 %G 0,22 P 13 %P 0,07
CAN-GVÉE déc*24 95%Fiab CONF 11

HAMMING CHIEF SHADE PB

HOCANF13342661 B&W N:08 déc 2018
EX-92-5ANS-CAN
05-05 P264 18639 825 4,4 620 3,3 L
PMCR 373 446 392
3 LACT: 54143 2435 4.5 1943 3.6 KG

SIEMERS ROZUME-ET PB

H0840M3144883244 B&W *POF*CDF*CVF*RDF*BLF

MYSTIQUE LAMBDA ANIS PB

HOCANF110896998 B&W *A2A2*MWF ETM
EX-93-6ANS-CAN 5*(0/25)

STANTONS CHIEF-ET PB

H0840M3129015989 B&W *A2A2*MWF*CDF*CVF*BY

HAMMINGVIEW DOORMAN SUNSHINE PB

HOCANF12598941 B&W ET N:01 déc 2016
EX-93-2E-CAN 2*(10/0)

LEHOUX RUMMY TOPPY PB

HOCANF111342371 B&W N:26 juil 2019
TB-85-3ANS-CAN
SM:87 (AV:6 HAA:8 LAA:6) P/M:83 PL:87 Cr:85
CAN-VÉE déc*24 66%Fiab IPV 2669/57%
Kg L-1302/1% G 15/43% %G 0,58 PRO\$
RM 102 P-10/15% %P 0,28 -2
CAN-VÉE déc*24 54%Fiab CONF 4/62%
SM 4 P/M 1 PL 5 Cr -2
01-10 305 8771 455 5,2 324 3,7 L
MCR 240 335 275
03-05 305 11268 611 5,4 419 3,7 L
311 11413 620 5,4 425 3,7
MCR 237 349 277
04-05 296 10139 536 5,3 377 3,7 L
MCR 200 288 238
3 LACT: 35692 1945 5.4 1348 3.8 KG
MCR Moy. L226(-52) G324(5) P263(-22)
Data Progéniture: OEX 1TB 0BP 0B 0P
1 FILLES ÉM moy. 15032 689 4,6 504 3,4
ÉM moy. L284 G353 P305

CLAYNOOK RUMMY PB

HOCANM12571462 B&W *A2A2*MWF*CDF*CVF*RDF*
CAN-GVÉE déc*24 99%Fiab GLPI 2724/98%
Kg L-1031 G 8 %G 0,42 P-15 %P 0,17
CAN-GVÉE déc*24 99%Fiab CONF 4

LEHOUX DOORMAN TOPAZE PB

HOCANF109446243 B&W *A2A2*AB ET
EX-92-4E-CAN 2*(4/6)
02-11 289 11154 452 4,1 385 3,5
MCR 259 279 275
05-02 305 15996 743 4,6 557 3,5
365 18266 858 4,7 646 3,5
MCR 296 372 330
06-04 296 16164 709 4,4 543 3,4 L
MCR 297 354 323
07-04 305 13149 583 4,4 455 3,5 L
MCR 240 292 269
6 LACT: 82844 3681 4.4 2893 3.5 KG
MCR Moy. L264(-7) G310(5) P288(12)
2 Supérieure Lactations
Data Progéniture: OEX 4TB 2BP 0B 0P
6 FILLES ÉM moy. 14344 627 4,4 478 3,3
ÉM moy. L271 G321 P289

WILLSBRO ABBOTT PB

H0GBRM388380500583 B&W *A2A2*MWF*CDC*CVF*

CLAYNOOK REATA WICKHAM PB

HOCANF12208322 B&W ET N:11 janv 2015
TB-87-4ANS-CAN 1*(3/5)

VAL-BISSON DOORMAN PB

HOCANM107281711 B&W *POF*A2A2*CDF*CVF*RDF
EX-90-5ANS-CAN ST 16

LEHOUX B GOLDWYN RUBY PB

HOCANF103091603 B&W ET N:02 mars 2006
EX-94-2E-CAN 33*(6/161)
02-00 305 13242 503 3,8 444 3,4
365 15156 579 3,8 516 3,4
MCR 341 349 358
4 LACT: 101407 4117 4.1 3394 3.3 KG
MCR Moy. L321(58) G339(69) P319(52)
1RE Vache adulte BASSIN DE LA CHAUDIERE
2012
2E 4 ans BASSIN DE LA CHAUDIERE 2010
1RE 2 ANS-JR. BASSIN DE LA CHAUDIERE 2008
Data Progéniture: 12EX 23TB 14BP 2B 0P
49 FILLES ÉM moy. 13444 543 4,0 433 3,2
ÉM moy. L254 G278 P262

VENTE EXPO-POC 2025



Oakfield Solom Footloose EX-97 2E

All-American 2021, 2022 et 2024
Grande Championne WDE 2022 et 2024
Grande Championne de rés. WDE 2021 et 2023
Même famille | Same family

Harvue Roy Frosty EX-97 3E 5*

All-American 2009 et 2010
Grande Championne WDE 2009 et 2010
3^e mère | 3^d dam

9

FRANKSTYLE EYE CANDY FIGGIE

HOCANF121975478 B&W N:02 déc 2024
CAN-CPA déc*24 PA LPI 2910
Kg L-142 G 15 %G 0,18
RM 97 P 7 %P 0,11
CAN-CPA déc*24 CONF 11/%
SM 7 P/M 7 PL 10 Cr 8

Consigné Par:
FRANKSTYLE HOLSTEIN INC
Tél: 418-999-7146 Téléc: 418-796-2569

4e-8e Mère maternelle
HARVUE SAM HEIDI EX-93-3E-USA
HARVUE SKYBUCK HARMONY TB-88-3ANS-USA
HARVUE MELVIN HALLIE TB-86-5ANS-USA
HARVUE BELL HARRISON TB-86-6ANS-USA
HARVUE LIBIDO HARRISON TB-87-USA

Génisse hiver | Winter Calf

MB-LUCKYLADY EYE CANDY-ET PB

H0840M3234629820 B&W *POF*MWF*CDF*CVF*RDF
CAN-GMP déc*24 84%Fiab GPA LPI 3273/81%
Kg L 274/39% G 39/42% %G 0,25 PRO\$
RM 97 P 25/35% %P 0,13 1172
CAN-GMP déc*24 82%Fiab CONF 14/99%
SM 10 P/M 11 PL 9 Cr 9

FARNEAR DELTA-LAMBDA-ET PB

H0840M3125993715 B&W *POF*A1A2*MWF*CDF*CVF
CAN-GVÉE déc*24 99%Fiab GLPI 3591/98%
Kg L 1107 G 52 %G 0,07 P 50 %P 0,09
CAN-GVÉE déc*24 99%Fiab CONF 13

LADYROSE CAUGHT YOUR EYE-ET PB

H0840F3130101491 B&W *CDF*RDF*BLF*DFP
EX-95-5ANS-USA
04-03 305 16275 685 4,2 541 3,3
365 18579 785 4,2 631 3,4
3 LACT: 47451 2026 4.3 1651 3.5 KG

MR MOGUL DELTA 1427-ET PB

H0840M72128216 B&W *A1A2*MWF*CDF*CVF*RDF*
EDG LORETTE UNO 2198-ET
HOUSAF72437745 ET N:25 avr 2013
EX-91-5ANS-USA

CROTEAU LESPERRON UNIX PB

HOCANM107567492 B&W *POF*A1A1*MWF*CDF*CVF
EX-96-7ANS-CAN ST'17

ROSEDALE ACHIEVERLEGACY-ET

H0840F3130798690 B&W ET N:02 sept 2015
TB-89-2ANS-USA

INTENSE SOLOMON FROSTY PB

HOCANF110767923 B&W ET N:30 juin 2017
EX-90-3E-CAN
SM:91 (AV:9 HAA:4 LAA:8) P/M:87 PL:95 Cr:83
CAN-VÉE déc*24 64%Fiab IPV 2547/52%
Kg L-558/12% G-10/18% %G 0,11 PRO\$
RM 96 P-11/14% %P 0,07 -256
CAN-VÉE déc*24 50%Fiab CONF 7/85%
SM 4 P/M 2 PL 10 Cr 6
02-02 304 8154 338 4,2 276 3,4
MCR 202 224 214
03-01 291 10196 390 3,8 334 3,3
MCR 233 238 235
05-04 305 12041 456 3,8 389 3,2 L
MCR 222 226 229
06-05 305 12297 467 3,8 403 3,3 L
MCR 222 230 234
6 LACT: 56379 2199 3.9 1862 3.3 KG
MCR Moy. L212(15) G225(18) P221(17)
Data Progéniture: OEX OTB 1BP 0B 0P

WALNUTLAWN SOLOMON PB

HOCANM11775998 B&W *POF*A2A2*MWF*CVF*RDF*
CAN-GVÉE déc*24 99%Fiab GLPI 2412/99%
Kg L-1185 G-33 %G 0,10 P-30 %P 0,09
CAN-GVÉE déc*24 99%Fiab CONF 7

DUCKETT-SA WNDBRK FUJITA-ET PB

HOUSAF72366935 B&W ET N:06 sept 2012
EX-90-5ANS-CAN 5*(0/25)
02-00 305 8885 348 3,9 305 3,4
MCR 226 237 242
03-03 305 9743 395 4,1 359 3,7
05-02 305 13528 548 4,1 444 3,3
355 15221 623 4,1 509 3,3
MCR 250 275 263
3 LACT: 37608 1516 4.0 1307 3.5 KG
MCR Moy. L238(29) G256(31) P253(35)
Data Progéniture: 2EX 4TB 2BP 0B 0P
8 FILLES EM moy. 11645 470 4,0 380 3,3
EM moy. L220 G241 P230

VAL-BISSON DOORMAN PB

HOCANM107281711 B&W *POF*A2A2*CDF*CVF*RDF
EX-90-5ANS-CAN ST'16

MISTY SPRINGS LAVANGUARD SUE PB

HOCANF9979603 B&W *BYF ET N:16 août 2009
TB-89-4ANS-CAN 13*(0/65)

GILLETTE WINDBROOK PB

HOCANM7816429 B&W *A2A2*CDC*CVF*BYF*BLF*RD
EX-97-6ANS-CAN EXTRA'10

HARVUE ROY FROSTY PB

HOUSAF52378753 B&W N:07 nov 2003
EX-97-3E-USA GMD 5*(0/27)
05-07 305 18475 921 5,0 551 3,0
365 20280 1008 5,0 604 3,0
5 LACT: 95904 4637 4.8 2969 3.1 KG
ALL-AMERICAN Vache adulte 2010
ALL-CANADIAN 5 ans 2009
GRANDE RÉG. GRANDE ROYAL 2009
GRANDE RÉG. GRANDE WORLD DAIRY EXPO 2007
GRANDE WORLD DAIRY EXPO 2009
GRANDE WORLD DAIRY EXPO 2010
Data Progéniture: 3EX 10TB 2BP 0B 0P
15 FILLES EM moy. 11486 459 4,0 362 3,2
EM moy. L217 G235 P219



TC Sanchez Kristina EX-96 2E
 Rés. All-American Vache adulte 2016
 M.H. All-American et Nom. All-Canadian 2015
 2^e mère | 2nd Dam

10

HARVESTACRE KICKSTART MY HEART

HOCANF121759014 B&W N:02 août 2024
 CAN-MP déc*24 38%Fiab IPV MP 2920/35%
 Kg L 511/63% G 3/30% %G-0,16 PRO\$
 RM 100 P 19/57% %P 0,02 621
 CAN-MP déc*24 36%Fiab CONF 10/96%
 SM 8 P/M 8 PL 8 Cr 3

Consigné Par:
 ANDREW & JOEL MCOUAT
 Tél: 450-566-4548 Téléc: 450-537-1946
 FERME MYSTIQUE S.E.N.C
 Tél: 514-608-2257

1 an été | Summer Yrlg

4e-7e Mère maternelle
 TC RUDOLPH KRISTY TB-85-3ANS-CAN 2*
 TC ASTRE DAWN BP-84-2ANS-CAN
 TC COUNSELOR DENA TB-85-3ANS-CAN
 TRENT CANAL WARDEN MELANIE TB-85-5ANS-CAN

BLONDIN DIRECT PB

HOCANM121105875 B&W *A1A2*AE*VRF*MWF*CDF*
 CAN-GMP déc*24 85%Fiab GPA LPI 3321/83%
 Kg L 1236/83% G 29/31% %G-0,19 PRO\$
 RM 101 P 30/42% %P-0,10 1344
 CAN-GMP déc*24 83%Fiab CONF 16/99%
 SM 11 P/M 13 PL 11 Cr 6

STANTONS ALLIGATOR-ET PB

H0840M3128769279 B&W *A1A2*MWF*CVF*BYF*BL
 TB-85-4ANS-CAN
 CAN-GVÉE déc*24 99%Fiab GLPI 3419/98%
 Kg L 900 G 41 %G 0,04 P 29 %P-0,01
 CAN-GVÉE déc*24 99%Fiab CONF 14

WISSELVIEW LAMBDA DELIGHT PB

HOCANF13254693 B&W N:16 oct 2018
 TB-89-4ANS-CAN
 02-03 305 14335 483 3,4 423 3,0
 365 16728 580 3,5 503 3,0
 MCR 350 320 328
 3 LACT: 49541 1838 3,7 1537 3,1 KG

MORNINGVIEW MCC KINGBOY-ET PB

HOUSAM72044077 B&W *POF*A2A2*MWF*CDF*CVF*
 EX-92-4ANS-USA ST'17

STANTONS MCCUTCHEN 1174 AGREE PB

HOCANF11696367 B&W ET N:13 févr 2013
 TB-88-4ANS-CAN 16*(4/76)

FARNEAR DELTA-LAMBDA-ET PB

H0840M3125993715 B&W *POF*A1A2*MWF*CDF*CV

WISSELVIEW ABBOTT DAHLIA PB

HOCANF12435171 B&W ET N:01 sept 2016
 EX-90-3E-CAN

GAL089 DOORMAN KRISSY PB

HOCANF13240101 B&W ET N:01 sept 2018
 EX-90-5ANS-CAN 1*(6/0)
 SM:93 (AV:8 HAA:8 LAA:9) P/M:87 PL:92 Cr:88
 CAN-VÉE déc*24 67%Fiab IPV 2505/59%
 Kg L-214/25% G-24/9% %G-0,13 PRO\$
 RM 98 P 8/38% %P 0,13 -139
 CAN-VÉE déc*24 60%Fiab CONF 5/71%
 SM 4 P/M 2 PL 5 Cr 0
 02-00 305 9925 390 3,9 360 3,6 L
 365 11650 464 4,0 429 3,7
 MCR 253 265 286
 04-05 305 13096 492 3,8 449 3,4 L
 MCR 257 263 282
 2 LACT: 27065 1056 3,9 972 3,6 KG
 MCR Moy. L255(4) G264(-10) P284(13)
 Data Progéniture: 0EX 2TB 2BP 0B 0P
 4 FILLES ÉM moy. 12809 537 4,2 445 3,5
 ÉM moy. L242 G275 P269

VAL-BISSON DOORMAN PB

HOCANM107281711 B&W *POF*A2A2*CDF*CVF*RDF
 EX-90-5ANS-CAN ST'16
 CAN-GVÉE déc*24 99%Fiab GLPI 2759/99%
 Kg L-592 G 6 %G 0,26 P 10 %P 0,25
 CAN-GVÉE déc*24 99%Fiab CONF 7

TC SANCHEZ KRISTINA PB

HOCANF9972095 B&W N:01 déc 2009
 EX-96-2E-USA
 02-06 305 10784 347 3,2 358 3,3
 313 10965 354 3,2 365 3,3
 MCR 262 227 273
 03-06 305 10762 345 3,2 329 3,1
 MCR 234 203 222
 2 LACT: 23154 747 3,2 744 3,2 KG
 MCR Moy. L248 G215(0) P248
 RES. ALL-AMERICAN Vache adulte 2016
 HM. ALL-AMERICAN 5 ans 2015
 GRANDE RÉ. GRANDE ON COUNTY 2012
 1RE 3 an senior ON COUNTY 2013
 1RE 2 ANS-SR. ON COUNTY 2012
 2E 2 ANS-SR. RICHMOND 2012
 Data Progéniture: 2EX 0TB 3BP 0B 0P
 6 FILLES ÉM moy. 12968 525 4,0 438 3,4
 ÉM moy. L245 G269 P265

DE-SU 521 BOOKEM-ET PB

HOUSAM66636657 B&W *POF*A2A2*CVF*RDF*BYF*
 EX-90-8ANS-USA

VAL-BISSON SHOTTLE IMELDA PB

HOCANF106173432 B&W *CVF*BYF*BLF*DPF ET
 EX-91-6ANS-CAN EX-94-7ANS-USA 11*(7/49)

GEN-MARK STMATIC SANCHEZ PB

HOUSAM134422312 B&W *POF*A1A2*CVF*RDF*BYF
 EX-94-6ANS-USA ST'12

TC TERRASON KRISTA PB

HOCANF8418698 B&W N:02 juin 2002
 EX-92-4E-CAN
 10-09 305 15017 558 3,7 446 3,0
 365 17004 634 3,7 514 3,0
 MCR 295 302 282
 7 LACT: 91124 3405 3,7 2906 3,2 KG
 MCR Moy. L229(5) G231(-11) P231(1)
 GRANDE RÉ. GRANDE FRONTENAC 2009
 1RE Vache adulte FRONTENAC 2009
 Data Progéniture: 0EX 2TB 0BP 0B 0P
 2 FILLES ÉM moy. 13233 496 3,7 410 3,1
 ÉM moy. L250 G254 P248

VENTE EXPO-POC 2025

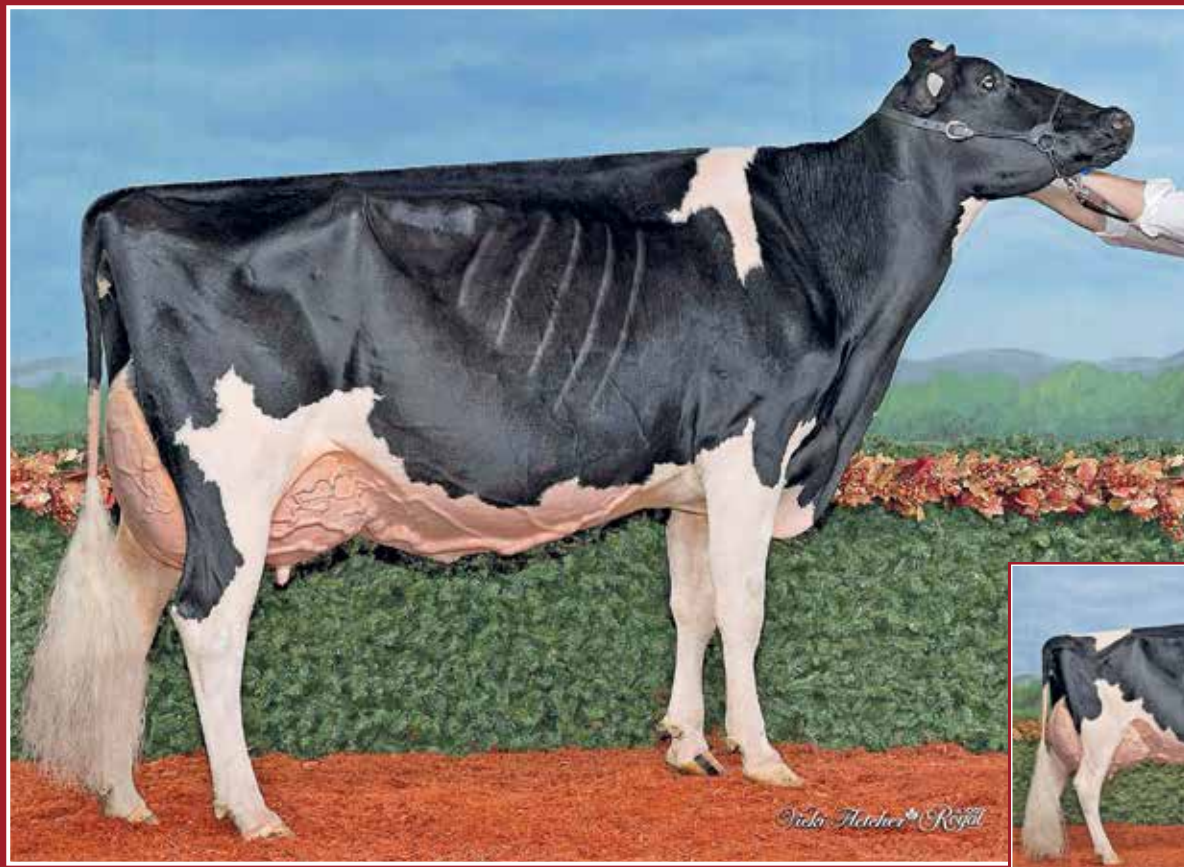

Boulet Jacoby Cortina EX-93

Nom. All-Canadian 2022
4^e 4 ans *Royal* 2022
M.H. Grande Championne Richmond 2022
Mère | Dam

Boulet Goldwyn Chalou EX-96 3E 26*

Vache de l'année Holstein Canada 2018
M.H. All-Canadian Vache adulte 2012 et 2014
Soeur de la 2^e Mère | Sister of the 2nd Dam

11

DURHAM LAMBDA CARAMILK

HOCANF121344767 B&W ET N:15 juil 2024
CAN-MP déc*24 46%Fiab IPV MP 2986/45%
Kg L 177/45% G 15/43% %G 0,07 PRO\$
RM 102 P 8/38% %P 0,02 692
CAN-MP déc*24 45%Fiab CONF 10/96%
SM 5 P/M 10 PL 5 Cr 9

Consigné Par:
FERME BEAUDOIN
Tél: 819-357-6678 Téléc: 819-858-2788
BEST NORD HOLSTEIN
Tél: 819-732-2030 Téléc: 819-732-3047
PIERRE BOULET
Tél: 418-234-4224 Téléc: 418-241-5859

4e-12e Mère maternelle
BOULET LEADER CHALET EX2E-CAN 4*
BOULET AEROSTAR CHANEL EX3E-CAN 23*
BOULET WARDEN CELEBRITY TB-87-3ANS-CAN 2*
BOULET MARK ANTHONY CANDY TB-85-2ANS-CAN 8*
BOULET TEMPO CINDY EX-CAN
BOULET CHIEFTAIN SONIQUA TB-85-4ANS-CAN
BOULET EMPEROR AMOS SONIQUE TB-85-3ANS-CAN 2*
BOULET TENSEN AMOS SONIA TB-85-3ANS-CAN 3*
GAUTHELLE TENSEN SONA TB-85-3ANS-CAN 1*

1 an été | Summer Yrlg

FARNEAR DELTA-LAMBDA-ET PB

H0840M3125993715 B&W *POF*A1A2*MWF*CDF*CV
CAN-GVÉE déc*24 99%Fiab GLPI 3591/98%
Kg L 1107/78% G 52/55% %G 0,07 PRO\$
RM 103 P 50/73% %P 0,09 2040
CAN-GVÉE déc*24 99%Fiab CONF 13/99%
SM 9 P/M 12 PL 7 Cr 7
Data Progéniture: 7327 Filles: 91,00% BP+
206EX 2949TB 3564BP 597B 11P
6784 FILLES EM moy. 13666 557 4,1 449 3,3
EM moy. L258 G285 P271

MR MOGUL DELTA 1427-ET PB

H0840M3128216 B&W *A1A2*MWF*CDF*CVF*RDF*
CAN-GVÉE déc*24 99%Fiab GLPI 3095/99%
Kg L 636 G 42 %G 0,14 P 23 %P 0,01
CAN-GVÉE déc*24 99%Fiab CONF 2

MOUNTFIELD SSI DCY MOGUL-ET PB

H0840M3006972816 B&W *POF*A1A2*MWF*CDF*CV
EX-93-7ANS-USA EXTRA'15
MISS OCD ROBST DELICIOUS-ET PB
H0840F3006989479 B&W ET N:28 janv 2011
TB-87-3ANS-USA

EDG LORETTE UNO 2198-ET

H0840M3013614066 B&W *POF*A2A2*CVF*RDF*BY
EX-90-3ANS-USA
04-02 305 13821 562 4,1 489 3,5
330 14361 585 4,1 512 3,6
3 LACT: 39735 1518 3,8 1431 3,6 KG

AMIGHETTI NUMERO UNO ET PB

HOITAM17990915143 B&W *POF*A1A2*CVF*RDF*BY
EX-90-3ANS-HUN ST'15
VELTHUIS SNOWMAN LORRETTE-ETS PB
HOCANF11294716 B&W ETM N:19 avr 2011
TB-86-3ANS-USA

BOULET JACOBY CORTINA PB

HOCANF110942763 B&W *A1A2*AA*VRF*CDF*RDF*
EX-93-5ANS-CAN
SM:94 (AV:9 HAA:8 LAA:9) P/M:92 PL:94 Cr:94
CAN-GVÉE déc*24 84%Fiab IPV G 2379/81%
Kg L-753/7% G-22/10% %G 0,07 PRO\$
RM 101 P-33/2% %P-0,05 -609
CAN-GVÉE déc*24 82%Fiab CONF 6/78%
SM 1 P/M 8 PL 4 Cr 11
02-02 305 10615 439 4,1 362 3,4
307 10678 441 4,1 364 3,4
MCR 265 297 285
03-02 305 9598 408 4,3 318 3,3 L
MCR 206 239 215
04-04 305 12934 530 4,1 422 3,3 L
MCR 261 291 271
3 LACT: 36257 1509 4,2 1213 3,3 KG
MCR Moy. L244(-2) G276(16) P257(-1)
M.H. GRANDE RICHMOND 2022
3E 4 ans VICTORIAVILLE 2022
Data Progéniture: 0EX 0TB 1BP 0B 0P
1 FILLES EM moy. 14662 603 4,1 463 3,2
EM moy. L277 G309 P280

CYCLE DOORMAN JACOBY-ET PB

H0840M3013614066 B&W *POF*A2A2*CVF*RDF*BY
EX-90-3ANS-USA
CAN-GVÉE déc*24 99%Fiab GLPI 2384/98%
Kg L-844 G-28 %G 0,04 P-43 %P-0,11
CAN-GVÉE déc*24 99%Fiab CONF 8

VAL-BISSON DOORMAN PB

HOCANM107281711 B&W *POF*A2A2*CDF*CVF*RDF
EX-90-5ANS-CAN ST'16
BRYERSQUART GCHIP JAIL-P-ET PB
H0840M31402418 B&W *POR*RDC N:17 mai 2012
EX-90-3ANS-USA

BOULET PRONTO CHALE PB

HOCANF106057307 B&W ET N:19 déc 2009
EX-92-2E-CAN 4*(5/15)
02-04 305 8485 352 4,1 292 3,4
MCR 211 236 228
04-00 305 14082 561 4,0 439 3,1
365 16177 646 4,0 516 3,2
MCR 276 298 271
05-07 305 12019 510 4,2 372 3,1
MCR 240 273 233
06-09 305 13564 532 3,9 441 3,3
MCR 248 261 258
4 LACT: 56525 2319 4,1 1864 3,3 KG
MCR Moy. L244(1) G267(0) P248(0)
3E 4 ans BELLE CHASSE 2014
Data Progéniture: 2EX 3TB 2BP 0B 0P
8 FILLES EM moy. 13656 523 3,8 437 3,2
EM moy. L258 G268 P264

WINDY-KNOLL-VIEW PRONTO-ET PB

H0840M312815961 B&W *A2A2*CVF*RDF*BY*BLF
EX-95-5ANS-USA
BOULET LHEROS CHALY PB
HOCANF101344850 B&W *BRC N:15 mars 2003
TB-89-4ANS-CAN 25*(0/126)
04-01 305 16308 727 4,5 504 3,1
365 17610 776 4,4 558 3,2
MCR 338 408 329
4 LACT: 45484 1917 4,2 1497 3,3 KG
MCR Moy. L214(13) G245(30) P217(7)
NOM. ALL-QUEBEC 4 ans 2007
GRANDE RÉ. GRANDE MONTMAGNY 2007
GRANDE BELLE CHASSE 2007
M.H. GRANDE BELLE CHASSE 2005
1RE 4 ans MONTMAGNY 2007
Data Progéniture: 8EX 14TB 1BP 1B 0P
25 FILLES EM moy. 12015 482 4,0 387 3,2
EM moy. L227 G247 P234

VENTE EXPO-POC 2025



Mibelson D-Lambda Lynn TB-88 2 ans
 Nom. Tout-Québec 2024 | 1^{er} an automne en lait et
 M.H. Championne Intermédiaire St-Hyacinthe 2024
 1^{er} an automne en lait Suprême Laitier 2024
Mère | Dam

Idee Goldwyn Lynley EX-93 2E 14*
 All-American et Rés. All-Canadian 2010
 Championne Intermédiaire WDE 2010
3^e mère | 3rd dam

12

MIBELSON MASTER LYNNIE

HOCANF121733529 B&W N:01 juin 2024
 CAN-MP déc*24 98%Fiab GLPI 2625/94%
 Kg L-33/23% G-16/6% %G-0,13 PRO\$
 RM 99 P-10/6% %P-0,07 -197
 CAN-MP déc*24 38%Fiab CONF 13/99%
 SM 9 P/M 8 PL 8 Cr 10

Consigné Par:
 FERME MIBELSON INC
 Tél: 450-779-9728

1 an été | Summer Yrlg

4e-13e Mère maternelle
 IDEE JOLT LIZA 2*
 IDEE INTEGRITY LAUREN TB-88-5ANS 1*
 RAVENSWELL LYDIA EX-92-3ANS-USA 19*
 SPRING FARM MISS LYNN ET TB-85-3ANS-CAN
 SPRING FARM MISS CONNIE TB-88-3ANS-CAN 2*
 SPRING FARM MISS CITATION TB-87-4ANS-CAN 3*
 SPRING FARM MISS PATHFINDER EX-CAN 8*
 SPRING FARM FOND PATHFINDER TB -CAN 5*
 EVEERMOT PATHFINDER ORMSBY TB-CAN 3*
 EVEERMOT PABST ORMSBY TB-CAN 3*

GOLDEN-OAKS MASTER-ET PB

H0840M3139216917 B&W *POF*A1A2*CDF*CVF*RD
 CAN-GVÉE déc*24 98%Fiab GLPI 2625/94%
 Kg L-33/23% G-16/6% %G-0,13 PRO\$
 RM 98 P-10/6% %P-0,07 -197
 CAN-GVÉE déc*24 96%Fiab CONF 14/99%
 SM 11 P/M 7 PL 8 Cr 12
 Data Progéniture: 689 Filles: 93,00% BP+
 13EX 327TB 305BP 44B 0P
 677 FILLES ÉM moy. 13059 518 4,0 417 3,2
 ÉM moy. L247 G265 P252

DYMENTHOLM MR APPLES AVALANCHE PB

HOCANM11957107 B&W *RDC*CVF*BYF*BLF*DFP MB
 CAN-GVÉE déc*24 99%Fiab GLPI 2557/97%
 Kg L-516 G-30 %G-0,08 P-19 %P-0,01
 CAN-GVÉE déc*24 98%Fiab CONF 12

DE-SU BKM MCCUTCHEN 1174-ET PB

HOUSAM69990138 B&W *POF*A1A2*CDF*CVF*RDF*
 EX-93-4ANS-USA ST'15
KHW REGMENT APPLE C-RED-ETN PB
 HOUSAF70244494 R&W *CVC ETA N:27 sept 2010
 TB-89-3ANS-CAN 2*(5/5)

DROLIE DOORMAN MAYCY PB

HOCANF109038878 B&W ET N:02 mars 2015
 EX-90-4ANS-USA 1*(0/6)
 03-11 305 14724 611 4,1 479 3,3
 333 15413 646 4,2 504 3,3
 2 LACT: 28082 1305 4,6 961 3,4 KG

VAL-BISSON DOORMAN PB

HOCANM107281711 B&W *POF*A2A2*CDF*CVF*RDF
 EX-90-5ANS-CAN ST'16

BONACCUEIL MAYA GOLDWYN PB

HOCANF103862777 B&W N:18 déc 2006
 EX-95-3E-CAN 17*(0/87)

MIBELSON D-LAMBDA LYNN PB

HOCANF121273219 B&W ET N:16 sept 2022
 TB-88-2ANS-CAN
 SM:89 (AV:9 HAA:9 LAA:9) P/M:87 PL:88 Cr:89
 CAN-MP déc*24 0%Fiab IPV MP 2618/0%
 Kg L 88/40% G 6/33% %G 0,03 PRO\$
 RM 100 P 5/33% %P 0,02 212
 CAN-MP déc*24 0%Fiab CONF 1/33%
 SM 0 P/M 1 PL 2 Cr 2
 M. H. INTERM. CHAMP. INTERM. SUPREME LAITIER
 2024
 M. H. INTERM. CHAMP. INTERM. ST.HYACINTHE
 2024
 1RE 1 an automne en lait SUPREME LAITIER
 2024
 1RE 1 an automne en lait ST.HYACINTHE 2024

FARNEAR DELTA-LAMBDA-ET PB

H0840M3125993715 B&W *POF*A1A2*MWF*CDF*CV
 CAN-GVÉE déc*24 99%Fiab GLPI 3591/98%
 Kg L 1107 G 52 %G 0,07 P 50 %P 0,09
 CAN-GVÉE déc*24 99%Fiab CONF 13

MR MOGUL DELTA 1427-ET PB

HOUSAM72128216 B&W *AL2*MWF*CDF*CVF*RDF*
EDG LORETTE UNO 2198-ET
 HOUSAF72437745 ET N:25 avr 2013
 EX-91-5ANS-USA

GEN-COM HEZTRY LYNLEY PB

HOCANF106566176 B&W *RDC ET N:05 déc 2015
 EX-92-3E-CAN
 02-01 278 7996 366 4,6 302 3,8 L
 MCR 198 245 236
 03-00 272 8568 415 4,8 316 3,7 L
 MCR 184 241 212
 03-11 305 11329 563 5,0 439 3,9 L
 365 12983 651 5,0 510 3,9
 MCR 224 299 273
 3 LACT: 30417 1481 4,9 1166 3,8 KG
 MCR Moy. L202(-36) G262(-14) P240(-17)
 Data Progéniture: 0EX 3TB 0BP 0B 0P
 1 FILLES ÉM moy. 13444 644 4,8 468 3,5
 ÉM moy. L254 G330 P283

ST-JACOB DESTROY HEZTRY-ET PB

HOUSAM70074442 B&W *AL2*CVF*BYF*BLF ET
IDEE GOLDWYN LYNLEY-ET PB
 HOCANF7739263 B&W *A1A2 ET N:19 sept 2006
 EX-93-2E-CAN 14*(0/70)
 08-02 305 12815 639 5,0 434 3,4
 365 14722 740 5,0 511 3,5
 MCR 232 318 255
 4 LACT: 40971 2033 5,0 1547 3,8 KG
 MCR Moy. L176(-51) G233(-11) P204(-26)
 ALL-AMERICAN 3 an senior 2010
 RES. ALL-CANADIAN 3 an senior 2010
 GRANDE RÉ. GRANDE QUÉBEC SPRING 2010
 M.H. GRANDE MONTMAGNY 2010
 GRANDE VICTORIAVILLE 2010
 CHAMP. INTERM. CHAMP. INTERM. WORLD DAIRY
 EXPO 2010
 Data Progéniture: 2EX 24TB 10BP 1B 0P
 34 FILLES ÉM moy. 12386 515 4,2 409 3,3
 ÉM moy. L234 G264 P247

VENTE EXPO-POC 2025

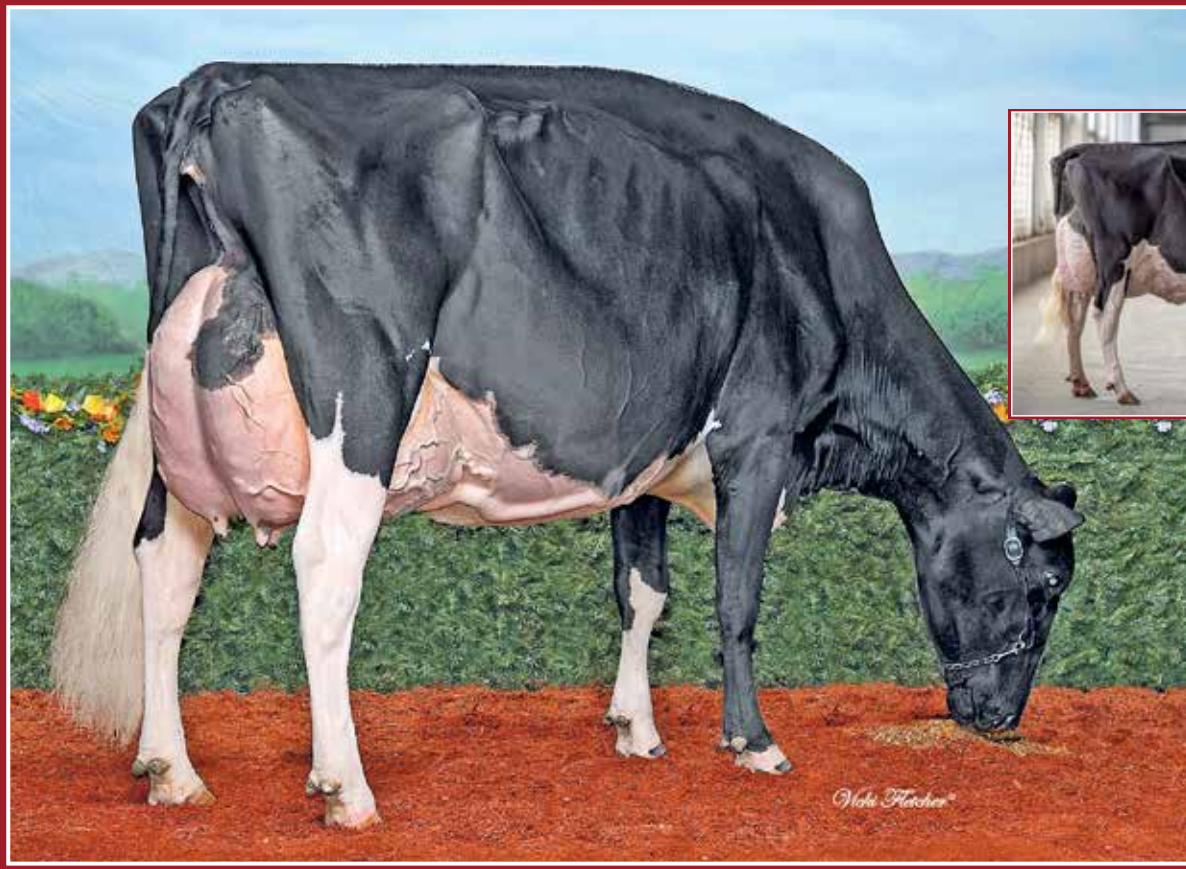

Comestar Lamadona Doorman EX-94 2E 30*

Vache de l'année Holstein Canada 2022

Rés. All-American 2016

1^{re} 3 ans Junior WDE 2016

4^e mere | 4th Dam

Comestar Latina Perfect TB-89

3-00 P. 13 911 kg 4,2% 3,6% (319-360-355)

Mère | Dam

13

COMESTAR LATINAMY KEEFER

HOCANF121737563 B&W ET N:12 oct 2024
*A1A2*BB
CAN-GMP déc*24 80%Fiab IPV MFG 3449/77%
Kg L 1326/92% G 62/89% %G 0,08 PRO\$
RM 99 P 62/98% %P 0,13 1665
CAN-GMP déc*24 77%Fiab CONF 13/99%
SM 10 P/M 6 PL 10 Cr 8

Consigné Par:
COMESTAR HOLSTEIN
Tél: 819-758-8688 Téléc: 819-758-6896

Génisse automne | Fall Calf
IPV MFG 3449 Conf. 13
Lait +1326 kg

4e-12e Mère maternelle
COMESTAR LAMADONA DOORMAN EX-942E-CAN 30*
COMESTAR LAUTAMAI MAN O MAN TB-87-2ANS-CAN 19*
COMESTAR LAUTAMA GOLDWYN TB-88-3ANS-CAN 22*
COMESTAR LAUTAMIE TITANIC TB-89-2ANS-CAN 33*
COMESTAR LAUTELMA IGNIFER TB-89-4ANS-CAN 21*
COMESTAR LAUTELLE EMERSON TB-85-2ANS-CAN 2*
COMESTAR LAUSAN BLACK TB-87-6ANS-CAN 23*
COMESTAR LAURIE SHEIK ET TB-88-5ANS-CAN 23*
ELYSA ANTHONY LEA EX-CAN 15*

PROGENESIS KEEFER PB

HOCANM14259448 B&W *A1A2*AB*MWF*CDF*CVF*B
CAN-GMP déc*24 84%Fiab GPA LPI 3610/82%
Kg L 1783/94% G 93/89% %G 0,20 PRO\$
RM 99 P 66/91% %P 0,04 2140
CAN-GMP déc*24 82%Fiab CONF 12/98%
SM 10 P/M 3 PL 10 Cr 7

WESTCOAST ALCOVE PB

HOCANM12638218 B&W *A2A2*VRF*MWF*CVF*RDF*
EX-90-4ANS-CAN
CAN-GVÉE déc*24 99%Fiab GLPI 3592/98%
Kg L 2140 G 124 %G 0,33 P 84 %P 0,08
CAN-GVÉE déc*24 99%Fiab CONF 7
DULET D-LAMBDA KATRINA PB
HOCANF110932384 B&W *A1A2*MWF
EX-90-5ANS-CAN 2*(0/12)
02-01 305 12266 528 4,3 397 3,2 L
345 13662 586 4,3 444 3,3
MCR 301 345 305
3 LACT: 45447 1966 4.3 1501 3.3 KG

S-S-I MONTROSS DUKE-ET PB

H0840M3125201993 B&W *POF*A1A2*MWF*CDF*CV
EX-90-3ANS-USA
GOLD-N-OAKS MVP ARIA2815-ET PB
HOUSAF74072763 B&W *BLF*DPF ET
TB-88-4ANS-CAN 2*(0/10)
FARNEAR DELTA-LAMBDA-ET PB
H0840M3125993715 B&W *POF*A1A2*MWF*CDF*CV
DULET DIAMOND KARVY PB
HOCANF108656669 B&W N:02 juin 2014
EX-90-5E-CAN 10*(13/37)

COMESTAR LATINA PERFECT PB

HOCANF120461145 B&W *RDF*BLF*DPF ET
TB-89-3ANS-CAN
SM:88 (AV:7 HAA:7 LAA:9) P/M:89 PL:90 Cr:90
CAN-GVÉE déc*24 83%Fiab IPV G 3171/80%
Kg L 1164/89% G 51/81% %G 0,03 PRO\$
RM 97 P 48/92% %P 0,07 1408
CAN-GVÉE déc*24 80%Fiab CONF 11/97%
SM 7 P/M 10 PL 11 Cr 5
02-00 305 13843 598 4,3 503 3,6 L
310 14057 608 4,3 512 3,6
MCR 367 424 412
03-00 P246 13911 583 4,2 500 3,6 L
PMCR 319 360 355
2 LACT: 25642 1096 4.3 919 3.6 KG
MCR Moy. L343(106) G392(128) P384(128)
1 Supérieure Lactations
Data Progéniture: 0EX 1TB 1BP 0B 0P
2 FILLES EM moy. 15932 732 4,6 538 3,4
EM moy. L301 G375 P325

SIEMERS RENGD PERFECT-ET PB

H0840M3200124761 B&W *POF*A2A2*MWF*CDF*CV
CAN-GVÉE déc*24 97%Fiab GLPI 3504/93%
Kg L 723 G 88 %G 0,50 P 51 %P 0,20
CAN-GVÉE déc*24 95%Fiab CONF 10
COMESTAR LATASHA TROPIC PB
HOCANF120015814 B&W *RDF*BLF*DPF ET
EX-93-5ANS-CAN 2*(4/7)
01-09 305 12545 408 3,3 442 3,5 L
305 12545 408 3,3 442 3,5
MCR 334 289 368
02-09 305 12511 489 3,9 449 3,6 L
MCR 286 298 318
04-06 P244 12257 577 4,7 419 3,4 L
PMCR 251 321 270
3 LACT: 40190 1615 4,0 1428 3,6 KG
MCR Moy. L290(43) G303(-1) P319(59)
Data Progéniture: 0EX 5TB 1BP 0B 0P
6 FILLES EM moy. 14662 648 4,4 498 3,4
EM moy. L277 G332 P301

S-S-I PR RENEGADE-ET PB

H0840M3142352961 B&W *POF*A1A2*MWF*CDF*CV
SIEMERS LMDA PARIS 27856-ET
H0840F3141495692 B&W ET N:14 juil 2017
EX-91-4ANS-USA DOM GMD

PEAK TROPIC-ET PB

H0840M3145229820 B&W *POF*A1A2*MWF*CDF*CV
COMESTAR LANIKE UNIX PB
HOCANF110840275 B&W *RDF*BLF*DPF ET
TB-88-3ANS-CAN 1*(0/8)
02-00 305 13299 448 3,4 436 3,3
359 14950 508 3,4 492 3,3
MCR 342 311 352
4 LACT: 57269 2154 3.8 1866 3.3 KG
MCR Moy. L282(26) G282(-2) P285(17)
Data Progéniture: 1EX 1TB 3BP 1B 0P
8 FILLES EM moy. 13285 531 4,0 445 3,3
EM moy. L251 G272 P269

VENTE EXPO-POC 2025



Jacobs Fever Cael EX-96 3E 8*

Nom. Vache de l'année Holstein Canada 2024

M.H. All-Canadian 2016 et 2017

3^e 2 ans automne WDE 2014

2^e mère | 2nd Dam

14

PERSIL DIRECT CASTAGNE

HOCANF121756290 B&W N:15 oct 2024
 CAN-MP déc*24 42%Fiab IPV MP 3275/41%
 Kg L 96/41% G 50/81% %G 0,40 PRO\$
 RM 103 P 18/55% %P 0,12 1351
 CAN-MP déc*24 41%Fiab CONF 12/98%
 SM 10 P/M 6 PL 7 Cr 8

Consigné Par:
 FERME PERSIL 2011 (9249-2727 QC INC)
 Tél: 438-835-3846

4e-/e Mere materielle
 COMBINATION CHESSIE JEAN EX-CAN 17*
 COMBINATION TAB JEAN TB-87-4ANS-CAN 14*
 LOVAL SHEIK JEN TB-87-4ANS-CAN 9*
 LOVAL ADMIRAL JEAN TB-86-4ANS-CAN

Génisse automne | Fall Calf

BLONDIN DIRECT PB

HOCANM121105875 B&W *A1A2*AE*VRF*MWF*CDF*
 CAN-GMP déc*24 85%Fiab GPA LPI 3321/83%
 Kg L 1236/83% G 29/31% %G-0,19 PRO\$
 RM 101 P 30/42% %P-0,10 1344
 CAN-GMP déc*24 83%Fiab CONF 16/99%
 SM 11 P/M 13 PL 11 Cr 6

STANTONS ALLIGATOR-ET PB

HO840M3128769279 B&W *A1A2*MWF*CVF*BYF*BL
 TB-85-4ANS-CAN
 CAN-GVÉE déc*24 99%Fiab GLPI 3419/98%
 Kg L 900 G 41 %G 0,04 P 29 %P-0,01
 CAN-GVÉE déc*24 99%Fiab CONF 14

MORNINGVIEW MCC KINGBOY-ET PB

HOUSAM72044077 B&W *POF*A2A2*MWF*CDF*CVF*
 EX-92-4ANS-USA ST'17

STANTONS MCCUTCHEN 1174 AGREE PB

HOCANF11696367 B&W ET N:13 févr 2013
 TB-88-4ANS-CAN 16*(4/76)

FARNEAR DELTA-LAMBDA-ET PB

HO840M3125993715 B&W *POF*A1A2*MWF*CDF*CV

WISSELVIEW ABBOTT DAHLIA PB

HOCANF12435171 B&W ET N:01 sept 2016
 EX-90-3E-CAN

WISSELVIEW LAMBDA DELIGHT PB

HOCANF13254693 B&W N:16 oct 2018
 TB-89-4ANS-CAN
 02-03 305 14335 483 3,4 423 3,0
 365 16728 580 3,5 503 3,0
 MCR 350 320 328
 3 LACT: 49541 1838 3.7 1537 3.1 KG

WALNUTLAWN SIDEKICK PB

HOCANM12508113 B&W *A2A2*MWF*CDF*CVF*RDF*
 TB-85-2ANS-CAN

CLAYNOOK DISHY ANDRE PB

HOCANF12208498 B&W ET N:20 juil 2016
 TB-85-3ANS-CAN

CRACKHOLM FEVER PB

HOCANM103631566 B&W *POF*A1A1*RDF*BYF*BLF
 EX-95-11ANS-CAN ST'10

COMBINATION CHAMPION CROSBY PB

HOCANF102713546 B&W ET N:11 sept 2004
 EX-92-2E-CAN 5*(0/25)

04-09 305 12550 562 4,5 395 3,1
 322 13036 585 4,5 415 3,2
 MCR 255 309 253

4 LACT: 49207 2022 4.1 1572 3.2 KG
 MCR Moy. L230(10) G253(30) P227(8)

3E 3 ans senior SOREL 2008

Data Progéniture: 1EX 5TB 3BP 0B 0P

8 FILLES EM moy. 12597 519 4,1 405 3,2
 EM moy. L238 G266 P245

JACOBS BAROLO CASIOPE PB

HOCANF120600985 B&W *A1A2*BB*VRF*CDF*CVF*
 TB-85-3ANS-CAN
 SM:86 (AV:6 HAA:8 LAA:6) P/M:84 PL:85 Cr:86
 CAN-GVÉE déc*24 83%Fiab IPVG 3270/80%
 Kg L-1044/3% G 71/93% %G 0,98 PRO\$
 RM 106 P 6/35% %P 0,34 1460
 CAN-GVÉE déc*24 81%Fiab CONF 7/85%
 SM 8 P/M -1 PL 2 Cr 8
 01-11 305 7296 397 5,4 291 4,0 L
 MCR 188 274 235
 03-00 P134 9503 499 5,3 365 3,8 L
 PMCR 206 288 247
 2 LACT: 12925 685 5.3 499 3.9 KG
 MCR Moy. L197(-30) G281(32) P241(3)

CLAYNOOK BAROLO SG PB

HOICHEM120143618749 B&W *A1A2*CDF*CVF*RDF*
 CAN-GVÉE déc*24 98%Fiab GLPI 3401/95%
 Kg L 281 G 88 %G 0,64 P 56 %P 0,37
 CAN-GVÉE déc*24 97%Fiab CONF 10

JACOBS FEVER CAEL PB

HOCANF106981393 B&W *CDF*CVF*BYF*BLF*DPF
 EX-96-3E-CAN 8*(0/40)
 02-10 305 14470 697 4,8 467 3,2 L
 365 16771 807 4,8 547 3,3
 MCR 338 433 336
 05-08 305 16756 801 4,8 547 3,3 L
 MCR 330 431 344
 5 LACT: 82395 3771 4.6 2732 3.3 KG
 MCR Moy. L308(59) G374(102) P315(65)
 1 Super 4, 4 Supérieure Lactations
 HM. ALL-CANADIAN 5 ans 2017
 HM. ALL-CANADIAN 4 ans 2016
 3E 5 ans ROYAL 2017
 GRANDE TROIS-RIVIERES 2016
 2E 4 ans ROYAL 2016
 3E Longue Production ROYAL 2018
 Data Progéniture: 4EX 26TB 11BP 0B 0P
 42 FILLES EM moy. 13391 519 3,9 397 3,0
 EM moy. L253 G266 P240

VENTE EXPO-POC 2025

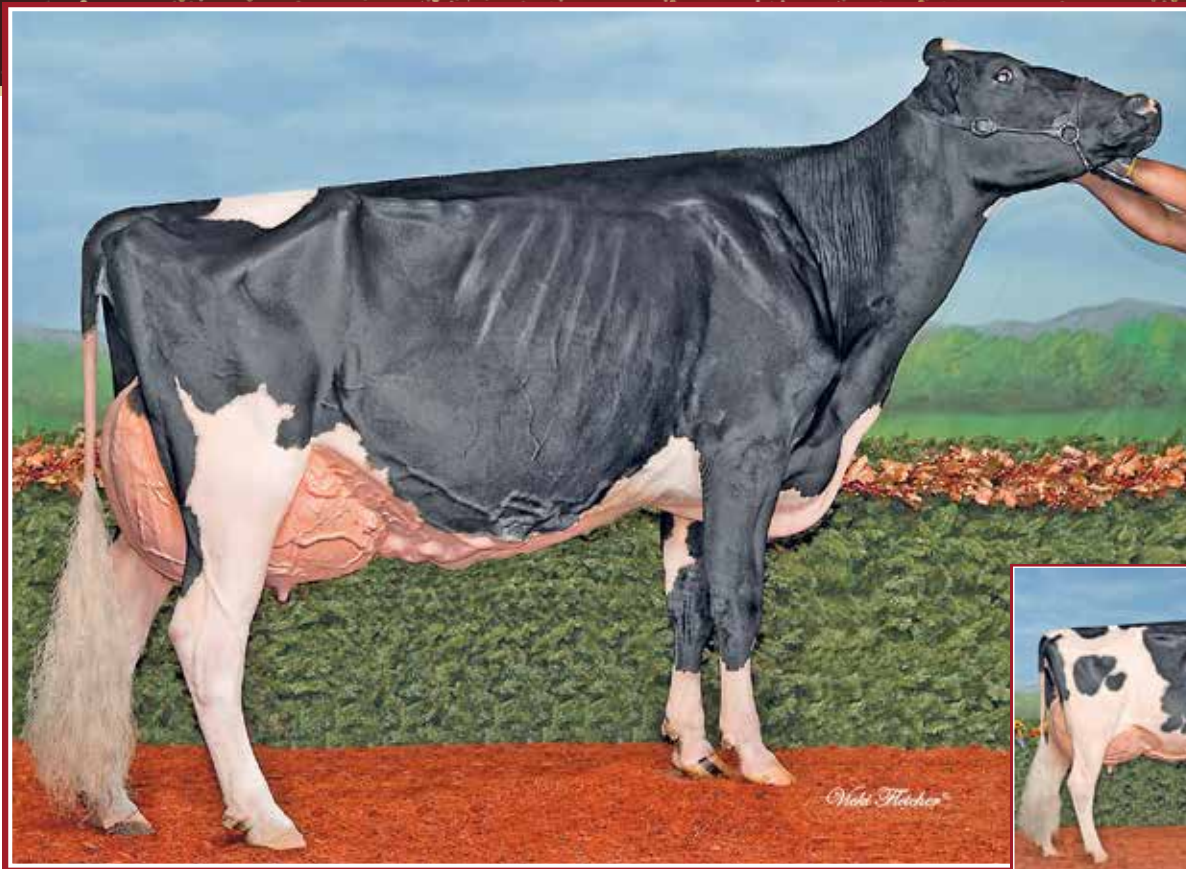

Ms Goldwyn Alana EX-96 2E 22*

All-Canadian 2013 et 2015
1^{re} 5 ans WDE et *Royal* 2013
2^e mère | 2nd Dam

Fortale Doorman Aliche EX-92 2E (SM:94)

8^e 4 ans Suprême Laitier 2021
Soeur mat. | Mat.sister

15

FORTALE ALLIGATOR AKIRA

HOCANF121888789 B&W ET N:01 sept 2024
CAN-MP déc*24 46%Fiab IPV MP 2946/46%
Kg L 43/38% G 12/40% %G 0,09 PRO\$
RM 103 P 7/37% %P 0,05 504
CAN-MP déc*24 46%Fiab CONF 9/93%
SM 5 P/M 10 PL 8 Cr 4

Consigné Par:
FERME FORTALE HOLSTEIN INC
Tél: 819-357-3760 Téléc: 819-357-4260

4e-6e Mère maternelle
AITKENBRAE STARBUCK ADA EX-94-2E-USA 4*
AITKENBRAE SHEIK ARLENE BP-80-2ANS-CAN
AITKENBRAE NED ADA TB-86-5ANS-CAN 1*

Génisse automne | Fall Calf

STANTONS ALLIGATOR-ET PB

H0840M3128769279 B&W *A1A2*MWF*CVF*BYF*BL
TB-85-4ANS-CAN
P/M:86 PL:86 Cr:82
CAN-GVÉE déc*24 99%Fiab GLPI 3419/98%
Kg L 900/71% G 41/43% %G 0,04 PRO\$
RM 104 P 29/40% %P 0,01 1526
CAN-GVÉE déc*24 99%Fiab CONF 14/99%
SM 11 P/M 12 PL 7 Cr 4
Data Progéniture: 6030 Filles: 87,00% BP+
128EX 2087TB 3042BP 746B 27P
5977 FILLES ÉM moy. 13452 543 4,0 433 3,2
ÉM moy. L254 G278 P262

MORNINGVIEW MCC KINGBOY-ET PB

HOUSAM72044077 B&W *POF*A2A2*MWF*CDF*CVF*
EX-92-4ANS-USA ST'17
CAN-GVÉE déc*24 99%Fiab GLPI 2880/99%
Kg L 926 G 9 %G-0,22 P 23 %P-0,07
CAN-GVÉE déc*24 99%Fiab CONF 5

STANTONS MCCUTCHEN 1174 AGREE PB

HOCANF11696367 B&W ET N:13 févr 2013
TB-88-4ANS-CAN 16*(4/76)
02-00 305 11791 527 4,5 383 3,3
365 13854 626 4,5 459 3,3
MCR 301 363 309
2 LACT: 42530 1950 4.6 1468 3.5 KG

DE-SU BKM MCCUTCHEN 1174-ET PB

HOUSAM69990138 B&W *POF*A1A2*CDF*CVF*PDF*
EX-93-4ANS-USA ST'15
MORNINGVIEW SUPER MEGAN-ET PB
HOUSAF68654508 B&W *BYF ET N:03 sept 2010
EX-91-4ANS-USA

DE-SU BKM MCCUTCHEN 1174-ET PB

HOUSAM69990138 B&W *POF*A1A2*CDF*CVF*PDF*
EX-93-4ANS-USA ST'15
STANTONS OBSERVER EXTREME PB
HOCANF11230598 B&W ET N:17 janv 2011
TB-85-2ANS-CAN 11*(0/55)

FORTALE WINDBROOK ALLIE PB

HOCANF109132965 B&W *A1A2*AE*VRF*CDC*RDF*
EX-90-2E-CAN
SM:90 (AV:7 HAA:7 LAA:8) P/M:91 PL:90 Cr:88
CAN-GVÉE déc*24 86%Fiab IPVG 2571/84%
Kg L-813/6% G-17/13% %G 0,13 PRO\$
RM 102 P-15/10% %P 0,11 -202
CAN-GVÉE déc*24 84%Fiab CONF 4/62%
SM -1 P/M 7 PL 8 Cr 3
02-11 305 8295 351 4,2 300 3,6
MCR 186 210 210
04-00 305 10953 421 3,8 383 3,5
MCR 217 223 238
04-11 263 8707 375 4,3 313 3,6
MCR 170 196 192
05-11 305 13029 542 4,2 463 3,6
365 14543 603 4,2 524 3,6
MCR 259 288 289
4 LACT: 43875 1817 4.1 1577 3.6 KG
MCR Moy. L208(-5) G229(-4) P232(8)
Data Progéniture: 1EX 3TB 3BP 0B 0P
8 FILLES ÉM moy. 12333 492 4,0 414 3,4
ÉM moy. L233 G252 P250

GILLETTE WINDBROOK PB

HOCANM7816429 B&W *A2A2*CDC*CVF*BYF*BLF*D
EX-97-6ANS-CAN EXTRA'10
CAN-GVÉE déc*24 99%Fiab GLPI 2579/99%
Kg L-279 G 9 %G 0,17 P-4 %P 0,05
CAN-GVÉE déc*24 99%Fiab CONF 4

MS GOLDWYN ALANA-ET PB

HOUSAF139055203 B&W ET N:06 mars 2008
EX-96-2E-CAN 22*(6/104)
04-10 305 14389 601 4,2 498 3,5 L
MCR 274 311 304
06-08 305 17048 743 4,4 570 3,3 L
365 19267 865 4,5 658 3,4
MCR 307 364 331
4 LACT: 65323 2899 4.4 2377 3.6 KG
MCR Moy. L291(99) G338(128) P318(121)
2 Supérieure Lactations
ALL-CANADIAN Vache adulte 2015
ALL-CANADIAN 5 ans 2013
GRANDE RÉ. GRANDE ROYAL 2015
M.H. GRANDE ROYAL 2013
GRANDE ATLANTIC SPRING 2015
GRANDE QUEBEC SPRING 2014
Data Progéniture: 17EX 4TB 0BP 0B 0P
22 FILLES ÉM moy. 11327 467 4,1 387 3,4
ÉM moy. L214 G239 P234

GILLETTE BRILEA F B I PB

HOCANM8209524 B&W *A2A2*CVF*BYF*BLF ET
EX-94-8ANS-CAN EXTRA'05
GILLETTE BLITZ 2ND WIND PB
HOCANF7352248 B&W ET N:03 juil 2002
TB-88-3ANS-CAN 74*(5/365)

BRAEDALE GOLDWYN PB

HOCANM10705608 B&W *A1A2*CDC*CVF*BYF*BLF
BP-84-8ANS-CAN GM'12 EXTRA'05
SHORMAR BKB S ALICIA 2-ETN PB
HOUSAF134736600 B&W *BLC ETA N:21 nov 2002
EX-94-2E-USA
06-01 305 15395 613 4,0 484 3,1
365 17863 727 4,1 573 3,2
3 LACT: 45963 1808 3.9 1520 3.3 KG
Data Progéniture: 1EX 0TB 0BP 0B 0P
1 FILLES ÉM moy. 14503 607 4,2 503 3,5
ÉM moy. L274 G311 P304

VENTE EXPO-POC 2025

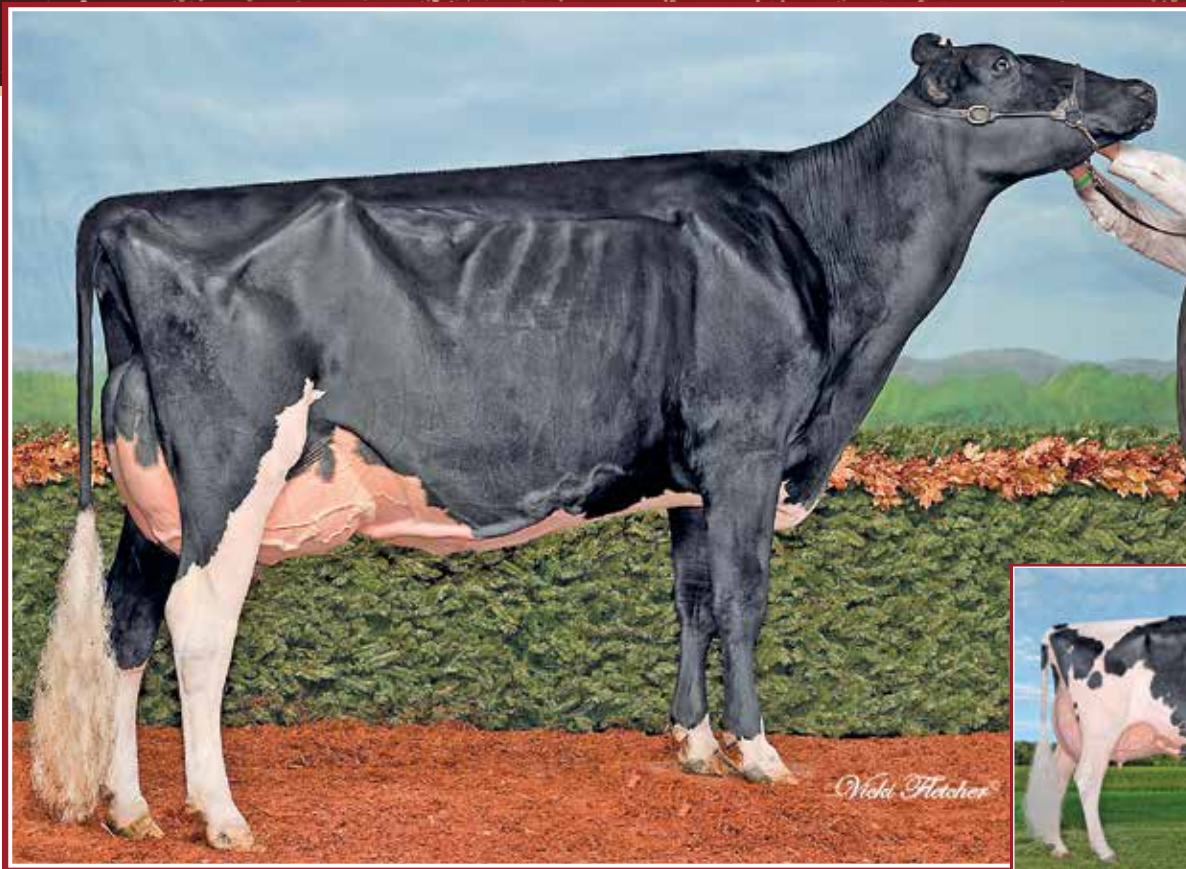

Jacobs Goldwyn Britany EX-96 2E 36*

Vache de l'année Holstein Canada 2017
Rés. All-Canadian 2011
1^{re} 4 ans *Royal* 2011
3^e mère | 3rd Dam

Jacobs Delta Barley EX-93 (SM:94)

Grande Championne Bassin de la Chaudière 2022 et 2023
1^{re} 3 ans Junior Suprême Laitier 2022
Sœur de la mère | Sister to the dam

16

AXEL A2P2 BAGDAD

HOCANF121975215 B&W N:24 déc 2024
*POC
CAN-CPA déc*24 PA LPI 3271
Kg L 608 G 65 %G 0,36
RM 99 P 25 %P 0,04
CAN-CPA déc*24 CONF 14%
SM 11 P/M 7 PL 8 Cr 7

Consigné Par:
AXEL HOLSTEIN
Tél: 581-999-7395

4e-9e Mère maternelle
JACOBS JASPER BEST TB-88-4ANS-CAN 23*
JACOBS STORM BETTE EX-912E-CAN 6*
COTOPIERRE LINDY BERTHA EX2E-CAN 25*
COTOPIERRE STARBUCK BINE EX-CAN 4*
COTOPIERRE TEMPO BINETTE EX-CAN
COTOPIERRE TINO BISQUETTE TB-86-3ANS-CAN 2*

Génisse hiver | Winter Calf

VOGUE A2P2-PP PB

HOCANM1346574 B&W *POS*A2A2*AB*MWF*CDF*CV
EX-95-5ANS-CAN
P/M:93 PL:96 Cr:96
CAN-GVÉE déc*24 99%Fiab GLPI 3579/95%
Kg L 368/44% G 117/97% %G 0,86 PRO\$
RM 101 P 42/61% %P 0,23 2247
CAN-GVÉE déc*24 98%Fiab CONF 15/99%
SM 11 P/M 7 PL 9 Cr 13
Data Progéniture: 1861 Filles: 84,00% BP+
0EX 360TB 1210BP 282B 9P
1630 FILLES ÉM moy. 12855 571 4,4 427 3,3
ÉM moy. L243 G293 P258

CHERRY-LILY ZIP LUSTER-P-ET PB

H0840M3138843085 B&W *POC*A2A2*MWF*CDF*CV
CAN-GVÉE déc*24 99%Fiab GLPI 3327/97%
Kg L 883 G 69 %G 0,29 P 35 %P 0,03
CAN-GVÉE déc*24 99%Fiab CONF 9

SILVERRIDGE DUKE ELSA-P PB

HOCANF108686673 B&W *POC*AlA2 ET
TB-87-4ANS-CAN 7*(4/31)
03-11 305 16494 666 4,0 549 3,3
365 19255 778 4,0 646 3,4
MCR 340 366 350
2 LACT: 53150 2351 4.4 1941 3.7 KG

OCD ERASER ZIPIT-P-ET PB

H0840M3125170883 B&W *POC*A2A2*CVF*RDF*BY
CHERRY-LOR KBOY LOMA-ET
H0840F3130708852 B&W *POC*RDF*BLF*DPF ET
TB-85-3ANS-USA

S-S-I MONTROSS DUKE-ET PB

H0840M3125201993 B&W *POF*AlA2*MWF*CDF*CV
EX-90-3ANS-USA

SILVERRIDGE V PBALL ERNA P PB

HOCANF12189760 B&W *POR ET N:03 juin 2015
TB-86-2ANS-CAN 2*(0/10)

JACOBS UNIX BARISTA PB

HOCANF120406599 B&W *AlA2*AE*VRF*CDF*RDF*
TB-86-2ANS-CAN
SM:88 (AV:9 HAA:9 LAA:8) P/M:85 PL:86 Cr:84
CAN-GVÉE déc*24 85%Fiab IPVG 2962/83%
Kg L 848/79% G 13/41% %G-0,18 PRO\$
RM 97 P 8/38% %P-0,18 654
CAN-GVÉE déc*24 83%Fiab CONF 12/98%
SM 11 P/M 7 PL 7 Cr 1
02-00 305 10599 399 3,8 330 3,1 L
MCR 264 266 256
03-00 305 12562 512 4,1 427 3,4 L
MCR 273 296 289
04-02 P78 15702 621 4,0 455 2,9 L
PMCR 304 325 279
3 LACT: 29329 1175 4.0 939 3.2 KG
MCR Moy. L280(26) G296(19) P275(21)

CROTEAU LESPERRON UNIX PB

HOCANM107567492 B&W *POF*AlA1*MWF*CDF*CVF
EX-96-7ANS-CAN ST'17
CAN-GVÉE déc*24 99%Fiab GLPI 2770/99%
Kg L 244 G 0 %G-0,08 P 1 %P-0,06
CAN-GVÉE déc*24 99%Fiab CONF 8

JACOBS DOORMAN BARCELONE PB

HOCANF108133790 B&W *CDF*CVF*BYF*BLF*DPF
EX-90-2E-CAN 6*(0/33)
01-10 305 9864 442 4,5 312 3,2 L
MCR 270 325 264
03-06 305 14658 579 4,0 458 3,1 L
365 16968 682 4,0 544 3,2
MCR 309 333 305
06-00 293 12770 507 4,0 404 3,2 L
MCR 244 258 244
07-00 305 13708 532 3,9 428 3,1 L
MCR 261 271 258
4 LACT: 68568 2804 4.1 2245 3.3 KG
MCR Moy. L271(38) G297(35) P268(30)
Data Progéniture: 2EX 18TB 6BP 0B 0P
25 FILLES ÉM moy. 14503 531 3,7 432 3,0
ÉM moy. L274 G272 P261

AMIGHETTI NUMERO UNO ET PB

HOITAM17990915143 B&W *POF*AlA2*CVF*RDF*BY
EX-90-3ANS-HUN ST'15

REGAN-ALH DOMAIN DAYA-ET PB

HOUSAF66625459 B&W ET N:01 sept 2010
EX-93-3E-CAN 17*(0/85)

VAL-BISSON DOORMAN PB

HOCANM107281711 B&W *POF*A2A2*CDF*CVF*RDF
EX-90-5ANS-CAN ST'16

JACOBS GOLDWYN BRITANY PB

HOCANF104579319 B&W *BRC ET N:05 mars 2007
EX-96-2E-CAN 37*(0/185)
06-01 305 17310 688 4,0 529 3,1 L
352 18800 760 4,0 589 3,1
MCR 333 360 327
4 LACT: 61062 2502 4.1 2033 3.3 KG
MCR Moy. L281(44) G307(58) P291(52)
RES. ALL-CANADIAN 4 ans 2011
NOM. ALL-QUEBEC Vache adulte 2013
GRANDE RÉG. GRANDE THREE RIVERS 2013
1RE 4 ans ROYAL 2011
3E Vache adulte MONTMAGNY 2013
2E Vache adulte THREE RIVERS 2013
Data Progéniture: 18EX 42TB 14BP 0B 0P
69 FILLES ÉM moy. 13233 517 3,9 397 3,0
ÉM moy. L250 G265 P240

VENTE EXPO-POC 2025

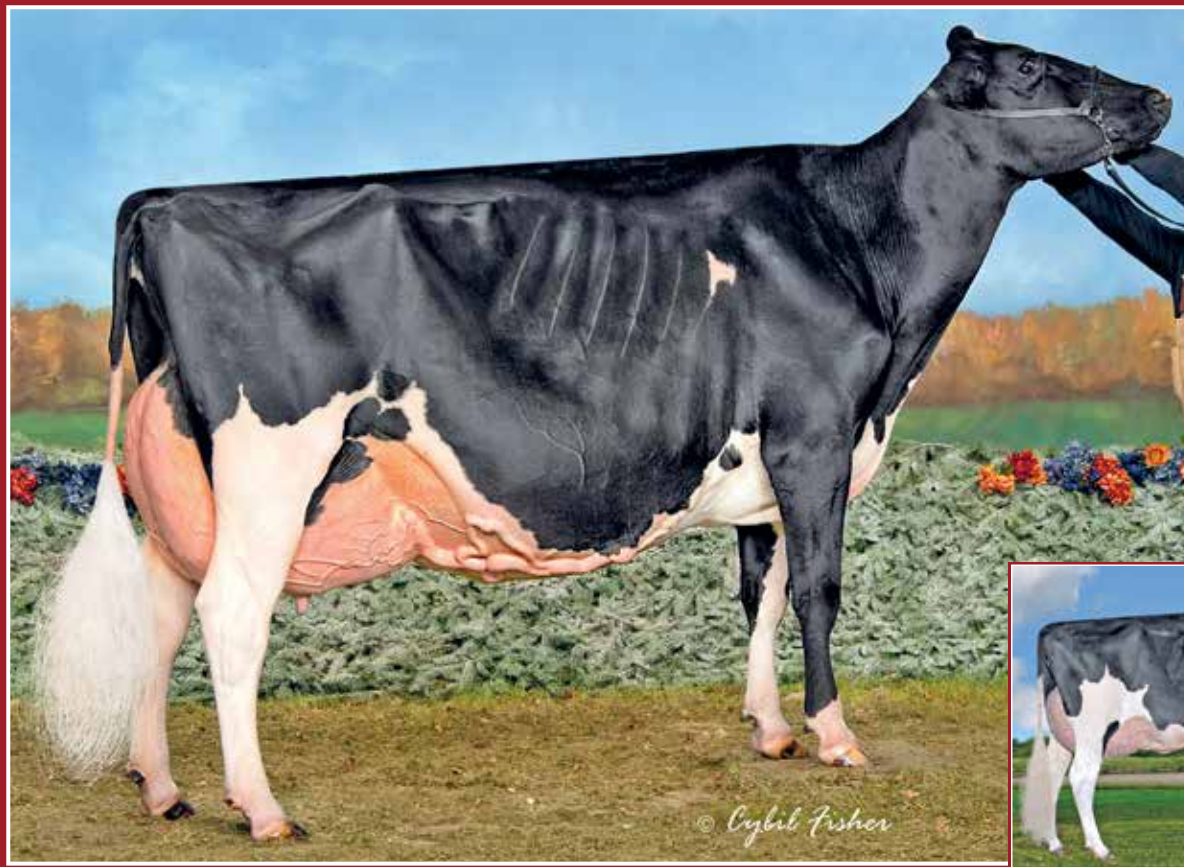

Lovhill Goldwyn Katrysha EX-96

All-Américain Vache adulte 2015
Championne Suprême WDE 2015
4^e mère | 4th Dam

Intense Unix Kate EX-91 2E (SM:92)

4-04 365 19 499 kg 5,0% 3,7% (347-470-405)
1 Super 3
Mère | Dam

17

INTENSE BREAKSHOT KATY

HOCANF121831467 B&W N:11 oct 2024
CAN-MP déc*24 42%Fiab IPV MP 3043/41%
Kg L-21/34% G 30/61% %G 0,26 PRO\$
RM 99 P 17/53% %P 0,15 843
CAN-MP déc*24 41%Fiab CONF 9/93%
SM 6 P/M 8 PL 3 Cr 5

Consigné Par:
FERME INTENSE INC
Tél: 819-817-4216

4e-10e Mère maternelle
LOVHILL GOLDWYN KATRYSHA EX-96-5ANS-USA 3*
BIENERT ENCOUNTER KIM EX-904E-CAN 9*
BIENERT INSPIRATION KESHA TB-87-8ANS-CAN 1*
BIENERT SHEIK KATHERINE ET TB-86-10ANS-CAN
BIENERT STARLITE KIMMY TB-85 2*
HOR-MAR KIM SUPREME EX-CAN 4*
HOR-MAR KAREN QUEEN TB

Génisse automne | Fall Calf

CORRCROFT BREAKSHOT PB

HOCANM13719938 B&W *A2A2*MWF*CDF*CVF*BYF*
CAN-GMP déc*24 84%Fiab GPA LPI 3206/82%
Kg L 111/30% G 34/36% %G 0,25 PRO\$
RM 100 P 20/28% %P 0,13 1153
CAN-GMP déc*24 82%Fiab CONF 11/98%
SM 7 P/M 9 PL 5 Cr 9
Data Progéniture: 188 Filles: 81,00% BP+
OEX 22TB 132BP 34B 0P

BENNER BARDO PB

HOCANM11951553 B&W *A2A2*MWF*CVF*RDF*BYF*
EX-94-5ANS-CAN
CAN-GVÉE déc*24 99%Fiab GLPI 2900/98%
Kg L-578 G 62 %G 0,72 P 25 %P 0,35
CAN-GVÉE déc*24 99%Fiab CONF 1

CORRCROFT LAMBDA BRETT PB

HOCANF13166058 B&W *A1A2*BE*VRF*CDF*CVF*R
TB-87-3ANS-CAN
03-01 305 12946 401 3,1 406 3,1 L
365 15026 474 3,2 476 3,2
MCR 279 230 272
2 LACT: 17388 574 3,3 550 3,2 KG

VEUXSAULE FLAME-ET PB

HOUSAM71699265 B&W *A2A2*CVF*BYF*BLF ET
TB-88-5ANS-CAN
BENNER MOGUL BOBBY SUE PB
HOCANF11621754 B&W *BRC ET N:10 oct 2012
TB-88-7ANS-CAN 8*(0/40)
FARNEAR DELTA-LAMBDA-ET PB
HO840M3125993715 B&W *POF*A1A2*MWF*CDF*CV
WOODCREST MCCUTCHEN BOBBIE PB
HOUSAF142575499 B&W *A1A2 N:03 août 2013
TB-88-3ANS-CAN 7*(17/18)

INTENSE UNIX KATE PB

HOCANF110767963 B&W ET N:10 janv 2018
EX-91-2E-CAN
SM:92 (AV:8 HAA:8 LAA:8) P/M:91 PL:92 Cr:90
CAN-GVÉE déc*24 84%Fiab IPV G 2878/81%
Kg L-153/28% G 26/56% %G 0,28 PRO\$
RM 98 P 14/48% %P 0,16 488
CAN-GVÉE déc*24 81%Fiab CONF 6/78%
SM 5 P/M 7 PL 1 Cr 1
03-02 305 12291 632 5,1 431 3,5
MCR 267 374 293
04-04 305 16768 842 5,0 623 3,7 L
MCR 347 470 405
05-08 305 18869 886 4,7 685 3,6 L
308 19045 894 4,7 691 3,6
MCR 362 452 413
06-09 P136 17589 878 5,0 625 3,6 L
PMCR 322 430 365
5 LACT: 73375 3572 4,9 2651 3,6 KG
MCR Moy. L308(79) G402(144) P349(109)
1 Super 3, 3 Supérieure Lactations
Data Progéniture: OEX 0TB 1BP 0B 0P
1 FILLES ÉM moy. 13974 597 4,3 481 3,4
ÉM moy. L264 G306 P291

CROTEAU LESPERRON UNIX PB

HOCANM107567492 B&W *POF*A1A1*MWF*CDF*CVF
EX-96-7ANS-CAN ST'17
CAN-GVÉE déc*24 99%Fiab GLPI 2770/99%
Kg L 244 G 0 %G-0,08 P 1 %P-0,06
CAN-GVÉE déc*24 99%Fiab CONF 8
LOVHILL DOORMAN KATINESS PB
HOCANF12247194 B&W ET N:03 déc 2015
TB-87-3ANS-CAN
02-02 305 9566 456 4,8 344 3,6
MCR 239 308 271
03-05 299 12290 646 5,3 433 3,5
MCR 268 382 294
04-08 305 11870 687 5,8 435 3,7
MCR 243 375 277
06-01 121 7462 411 5,5 245 3,3
LACT: 44671 2396 5,4 1609 3,6 KG
MCR Moy. L250(-15) G355(67) P281(5)
Data Progéniture: 1EX 0TB 0BP 0B 0P
1 FILLES ÉM moy. 15032 734 4,9 531 3,5
ÉM moy. L284 G376 P321

AMIGHETTI NUMERO UNO ET PB

HOITAM17990915143 B&W *POF*A1A2*CVF*RDF*NB
EX-90-3ANS-HUN ST'15
REGAN-ALH DOMAIN DAYA-ET PB
HOUSAF66625459 B&W ET N:01 sept 2010
EX-93-3E-CAN 17*(0/85)
VAL-BISSON DOORMAN PB
HOCANM107281711 B&W *POF*A2A2*CDF*CVF*RDF
EX-90-5ANS-CAN ST'16
LOVHILL WINDBROOK KITKAT PB
HOCANF11482894 B&W N:27 déc 2011
EX-93-3E-CAN 4*(9/11)
05-06 305 14341 702 4,9 488 3,4
365 16013 780 4,9 552 3,5
MCR 286 379 309
5 LACT: 76335 3323 4,4 2549 3,3 KG
MCR Moy. L281(46) G320(85) P292(51)
5E 4 ans WESTERNER CHAMP. 2016
Data Progéniture: 2EX 2TB 0BP 0B 0P
4 FILLES ÉM moy. 13497 621 4,6 455 3,4
ÉM moy. L255 G318 P275

VENTE EXPO-POC 2025

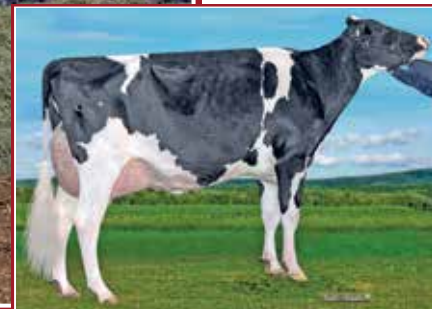

Quality-Ridge Stormi Hazel EX-96 2E 3*

All-American et All-Canadian 2008

1^{re} 5 ans et Grande Championne de rés. WDE et *Royal* 2008

3^e mère | 3rd Dam

Brady View Thunderstorm Halle

EX-93 (SM:95)

Mère | Dam

18

BLONDIN LAMBDA HALO

HOCANF121802148 B&W ET N:29 sept 2024
 CAN-GMP déc*24 84%Fiab IPV MPG 2718/81%
 Kg L 618/68% G-6/21% %G-0,27 PRO\$
 RM 102 P 16/52% %P-0,05 176
 CAN-GMP déc*24 82%Fiab CONF 8/89%
 SM 4 P/M 7 PL 6 Cr 8

Consigné Par:
 FERME BLONDIN
 Tél: 514-239-5435
 BLONDIN SIRE
 Tél: 519-830-9721

4e-5e Mère maternelle
 QUALITY-RIDGE SS HEIDI EX-90-2E-USA
 QUALITY-RIDGE ASTRE HAZEL TB-88-5ANS-USA

Génisse automne | Fall Calf

FARNEAR DELTA-LAMBDA-ET PB

H0840M3125993715 B&W *POF*A1A2*MWF*CDF*CV
 CAN-GVÉE déc*24 99%Fiab GLPI 3591/98%
 Kg L 1107/78% G 52/55% %G 0,07 PRO\$
 RM 103 P 50/73% %P 0,09 2040
 CAN-GVÉE déc*24 99%Fiab CONF 13/99%
 SM 9 P/M 12 PL 7 Cr 7

Data Progéniture: 7327 Filles: 91,00% BP+
 206EX 2949TB 3564BP 597B 11P
 6784 FILLES ÉM moy. 13666 557 4,1 449 3,3
 ÉM moy. L258 G285 P271

MR MOGUL DELTA 1427-ET PB

H0USAM72128216 B&W *A1A2*MWF*CDF*CVF*RDF*
 CAN-GVÉE déc*24 99%Fiab GLPI 3095/99%
 Kg L 636 G 42 %G 0,14 P 23 %P 0,01
 CAN-GVÉE déc*24 99%Fiab CONF 2

EDG LORETTE UNO 2198-ET

H0USAF72437745 ET N:25 avr 2013
 EX-91-5ANS-USA
 04-02 305 13821 562 4,1 489 3,5
 330 14361 585 4,1 512 3,6
 3 LACT: 39735 1518 3,8 1431 3,6 KG

MOUNTFIELD SSI DCY MOGUL-ET PB

H0840M3006972816 B&W *POF*A1A2*MWF*CDF*CV
 EX-93-7ANS-USA EXTRA'15
MISS OCD ROBST DELICIOUS-ET PB
 H0840F3006989479 B&W ET N:28 janv 2011
 TB-87-3ANS-USA

AMIGHETTI NUMERO UNO ET PB

HOITAM17990915143 B&W *POF*A1A2*CVF*RDF*
 EX-90-3ANS-USA
VELTHUIS SNOWMAN LORRETTE-ETS PB
 HOCANF11294716 B&W ETM N:19 avr 2011
 TB-86-3ANS-USA

CYCLE DOORMAN JACOBY-ET PB

H0840M3013614066 B&W *POF*A2A2*CVF*RDF*BY
 EX-90-3ANS-USA
SHEEKNOLL BEEMER 2597-ET PB
 H0840F3126634724 B&W *RDF*BLF*DPF ET
 TB-85-2ANS-CAN 1*(0/7)

BRAEDALED GOLDWYN PB

HOCANM10705608 B&W *A1A2*CDC*CVF*BYF*BLF
 BP-84-8ANS-CAN GM'12 EXTRA'05
QUALITY-RIDGE STORMI HAZEL PB
 H0USAF134351797 B&W N:31 mars 2003
 EX-96-2E-USA 3*(5/12)
 05-01 305 15345 695 4,5 480 3,1
 LACT: 67636 2817 4,2 2191 3,2 KG
 ALL-CANADIAN 5 ans 2008
 ALL-AMERICAN 5 ans 2008
 GRANDE RÉ. GRANDE ROYAL 2008
 GRANDE RÉ. GRANDE WORLD DAIRY EXPO 2008
 1RE 5 ans ROYAL 2008
 1RE 5 ans WORLD DAIRY EXPO 2008
 Data Progéniture: 2EX 2TB 0BP 0B 0P
 4 FILLES ÉM moy. 11327 459 4,0 374 3,3
 ÉM moy. L214 G235 P226

BRADY VIEW THUNDERSTORM HALLE PB

HOCANF12795807 B&W ET N:24 juil 2019
 EX-93-4ANS-CAN
 SM:95 (AV:9 HAA:9 LAA:9) P/M:92 PL:91 Cr:94
 CAN-VÉE déc*24 65%Fiab IPV 2315/56%
 Kg L-362/19% G-44/2% %G-0,25 PRO\$
 RM 97 P-17/9% %P-0,04 -774
 CAN-VÉE déc*24 53%Fiab CONF 6/78%
 SM 2 P/M 7 PL 5 Cr 6

02-01	305	6737	279	4,1	228	3,4	L
	MCR	175	192	182			
03-01	295	11852	415	3,5	380	3,2	L
	MCR	271	253	268			
04-00	305	16651	536	3,2	532	3,2	L
	MCR	365	19100	627	3,3	613	3,2
	MCR	355	306	352			
3	LACT:	42173	1497	3,5	1377	3,3	KG
	MCR Moy.	L267(36)	G250(-13)	P267(22)			

BLONDIN THUNDER STORM PB

HOCANM110296922 B&W *A1A2*CDF*CVF*BYF*BLF
 CAN-GVÉE déc*24 98%Fiab GLPI 2023/94%
 Kg L-686 G-76 %G-0,43 P-38 %P-0,13
 CAN-GVÉE déc*24 96%Fiab CONF 7

HAZELS GLDWN HALLE-ET PB

H0USAF66810983 B&W ET N:17 oct 2009
 EX-90-5ANS-CAN 6*(0/30)
 02-03 305 10242 428 4,2 353 3,4
 MCR 247 280 269
 04-02 305 11129 471 4,2 387 3,5 L
 MCR 219 252 242
 05-02 305 13523 625 4,6 479 3,5
 365 15436 724 4,7 554 3,6
 MCR 254 319 289
 3 LACT: 68160 3125 4,6 2561 3,8 KG
 MCR Moy. L240(26) G284(55) P267(41)
 1 Supérieure Lactations
 Data Progéniture: 1EX 9TB 1BP 0B 0P
 9 FILLES ÉM moy. 12386 508 4,1 412 3,3
 ÉM moy. L234 G260 P249

VENTE EXPO-POC 2025

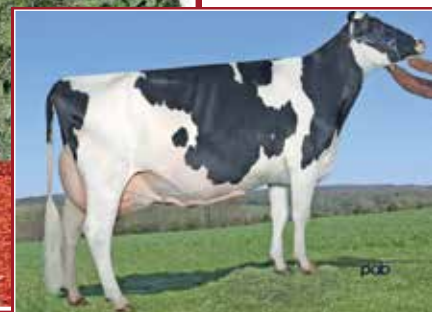
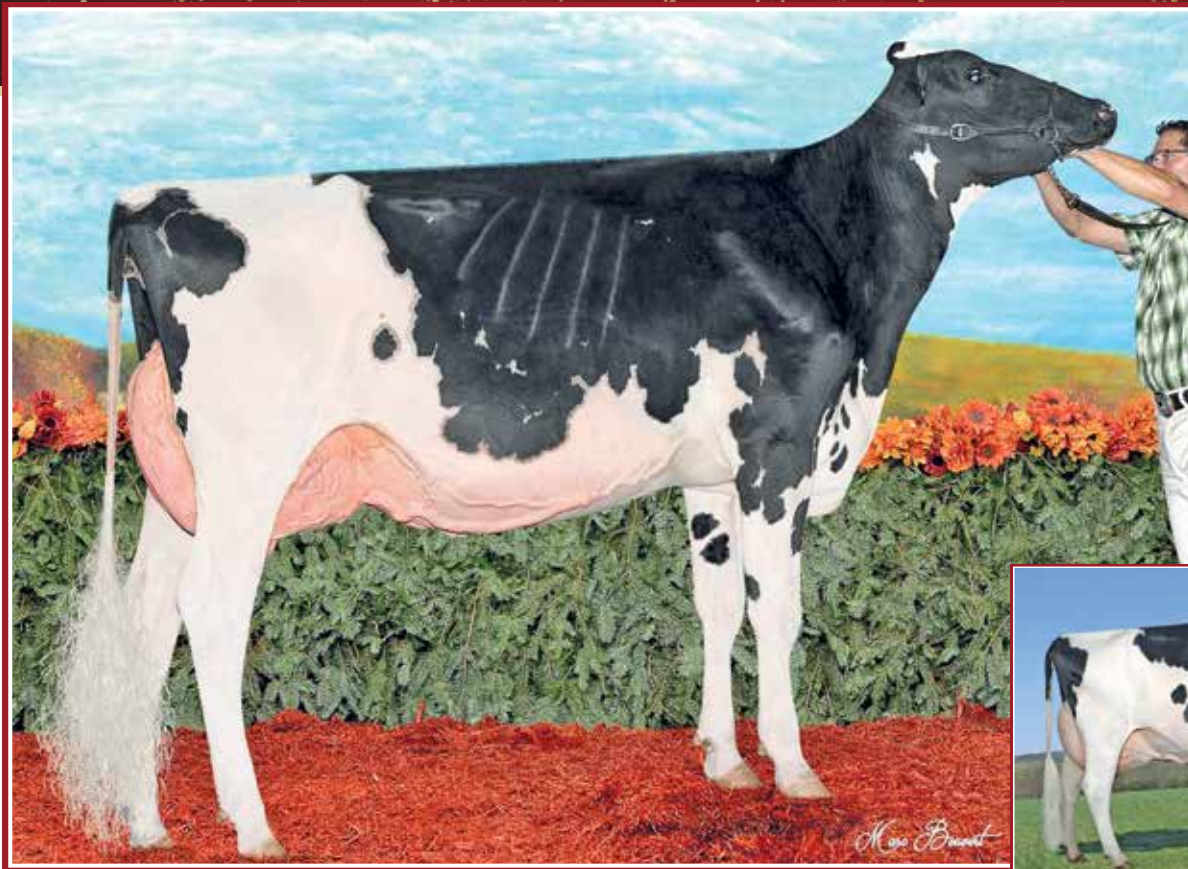

Duhibou Doorman Princess EX-93 4E 4*

4-10 15 393 kg 5,7% 3,7% (293-4587-346)

3^e 3 ans Jr Suprême Laitier 2019

Grande Championne de rés. Bassin de la Chaudière 2019

Mère | Dam

Duhibou Samuêlo Portefolio EX-95 4E 22* (SM:96)

Finaliste Vache de l'année Holstein Canada 2019

Vache Coup de coeur 2019

103 000 kg de lait produit à vie 5,0% 3,4%

2^e mère | 2nd Dam

19

DUHIBOU ANAHITA PALADIA

HOCANF121921947 B&W ET N:05 sept 2024
 *A1A2*AA*VRF*CDF*RDF*BLF*DPF*CNF
 CAN-GMP déc*24 78%Fiab IPV MPG 3035/75%
 Kg L-619/11% G 37/69% %G 0,54 PRO\$
 RM 100 P 3/30% %P 0,20 641
 CAN-GMP déc*24 74%Fiab CONF 10/96%
 SM 7 P/M 4 PL 10 Cr 6

Consigné Par:
 FERME DUHIBOU INC
 Tél: 418-889-0098 Téléc: 418-889-0090

4e-6e Mère maternelle
 BOULET ASTRE PAMELY TB-88-4ANS-CAN 3*
 PTIBOIS ENHANCER PAMELA BP-80-2ANS-CAN
 CULMANY MAJESTY FARMER TB-87-5ANS-CAN 2*

Génisse automne | Fall Calf

PROGENESIS ANAHITA PB

HOCANM14259316 B&W *A2A2*AA*MWF*CVF*B
 CAN-GMP déc*24 86%Fiab GPA LPI 3655/83%
 Kg L 1132/79% G 73/76% %G 0,24 PRO\$
 RM 98 P 43/62% %P 0,03 1737
 CAN-GMP déc*24 83%Fiab CONF 16/99%
 SM 12 P/M 10 PL 13 Cr 7

WESTCOAST ALCOVE PB

HOCANM12638218 B&W *A2A2*VRF*MWF*CVF*RDF*
 EX-90-4ANS-CAN
 CAN-GVÉE déc*24 99%Fiab GLPI 3592/98%
 Kg L 2140 G 124 %G 0,33 P 84 %P 0,08
 CAN-GVÉE déc*24 99%Fiab CONF 7

MYSTIQUE LAMBDA ANIS PB

HOCANF110896998 B&W *A2A2*MWF ETM
 EX-93-6ANS-CAN 5*(0/25)
 06-07 P191 17129 656 3,8 582 3,4 L
 PMCR 326 333 351
 3 LACT: 46650 1971 4.2 1629 3.5 KG

S-S-I MONTROSS DUKE-ET PB

H0840M3125201993 B&W *POF*A1A2*MWF*CVF*CV
 EX-90-3ANS-USA

GOLD-N-OAKS MVP ARIA2815-ET PB

H05AF74072763 B&W *BLF*DPF ET
 TB-88-4ANS-CAN 2*(0/10)

FARNEAR DELTA-LAMBDA-ET PB

H0840M3125993715 B&W *POF*A1A2*MWF*CVF*CV
 EX-91-6ANS-CAN EX-94-7ANS-USA 11*(7/49)

MYSTIQUE EXTREME ABRICOT PB

HOCANF109360757 B&W ET N:15 févr 2015
 EX-94-5E-CAN 8*(12/28)

DUHIBOU DOORMAN PRINCESS PB

HOCANF109942730 B&W ET N:05 mars 2016
 EX-93-4E-CAN 4*(12/8)
 SM:94 (AV:8 HAA:7 LAA:9) P/M:90 PL:93 Cr:95
 CAN-GVÉE déc*24 83%Fiab IPV G 2799/80%
 Kg L-1570/0% G 36/68% %G 0,85 PRO\$
 RM 105 P-11/14% %P 0,35 380
 CAN-GVÉE déc*24 81%Fiab CONF 5/71%
 SM 4 P/M 0 PL 4 Cr 6
 02-00 305 11590 618 5,3 428 3,7
 MCR 298 429 345
 04-10 305 15393 883 5,7 567 3,7
 365 17259 1007 5,8 652 3,8
 MCR 293 458 346
 6 LACT: 91772 4945 5.4 3472 3.8 KG
 MCR Moy. L289(20) G410(98) P335(50)
 1 Super 3, 1 Super 4, 1 Super 5, 5
 Supérieure Lactations
 HM. ALL-QUEBEC 1 AN-JR. 2017
 3E 3 ans junior SUPREME LAITIER 2019
 1RE 3 ans junior BELLE CHASSE 2019
 1RE 2 ANS-JR. BELLE CHASSE 2019
 8E 1 AN-JR. ROYAL 2017
 Data Progéniture: 3EX 5TB 3BP 0B 0P
 10 FILLES ÉM moy. 13338 646 4,8 461 3,5
 ÉM moy. L252 G331 P279

VAL-BISSON DOORMAN PB

HOCANM107281711 B&W *POF*A2A2*CDF*CVF*RDF*
 EX-90-5ANS-CAN ST'16
 CAN-GVÉE déc*24 99%Fiab GLPI 2759/99%
 Kg L-592 G 6 %G 0,26 P 10 %P 0,25
 CAN-GVÉE déc*24 99%Fiab CONF 7

DUHIBOU SAMUELO PORTEFOLIO PB

HOCANF104092978 B&W N:16 sept 2006
 EX-95-4E-CAN 22*(14/96)
 05-01 305 15465 759 4,9 464 3,0
 MCR 287 380 275
 06-07 305 14652 756 5,2 467 3,2
 365 16681 879 5,3 545 3,3
 MCR 286 402 292
 09-08 305 13429 653 4,9 449 3,3
 MCR 274 365 292
 6 LACT: 103082 5180 5.0 3529 3.4 KG
 MCR Moy. L267(8) G349(76) P276(16)
 1 Super 3, 4 Supérieure Lactations
 1RE Vache adulte BASSIN DE LA CHAUDIERE 2013
 3E 2 ANS-SR. BELLE CHASSE 2009
 Data Progéniture: 10EX 8TB 3BP 0B 0P
 21 FILLES ÉM moy. 14238 629 4,4 480 3,4
 ÉM moy. L269 G322 P290

DE-SU 521 BOOKEM-ET PB

H05AM66636657 B&W *POF*A2A2*CVF*RDF*BYF*
 EX-90-8ANS-USA

VAL-BISSON SHOTTLE IMELDA PB

HOCANF106173432 B&W *CVF*BYF*BLF*DPF ET
 EX-91-6ANS-CAN EX-94-7ANS-USA 11*(7/49)

REGANCREST-MR SAMUELO-ET PB

H05AM207184648 B&W *A1A2*CVF*BYF*BLF*DPF
 EX-94-9ANS-CAN ST'05

DUHIBOU LAURIER PETULA PB

HOCANF8417151 B&W ET N:22 mai 2001
 TB-87-4ANS-CAN 3*(15/0)
 02-02 305 10539 415 3,9 369 3,5
 365 12494 498 4,0 444 3,6
 MCR 269 282 293
 4 LACT: 49824 2178 4.4 1733 3.5 KG
 MCR Moy. L235(20) G261(41) P246(28)
 2E 3 ans junior BELLE CHASSE 2004
 Data Progéniture: 1EX 0TB 1BP 0B 0P
 2 FILLES ÉM moy. 13180 547 4,1 425 3,2
 ÉM moy. L249 G280 P257

VENTE EXPO-POC 2025

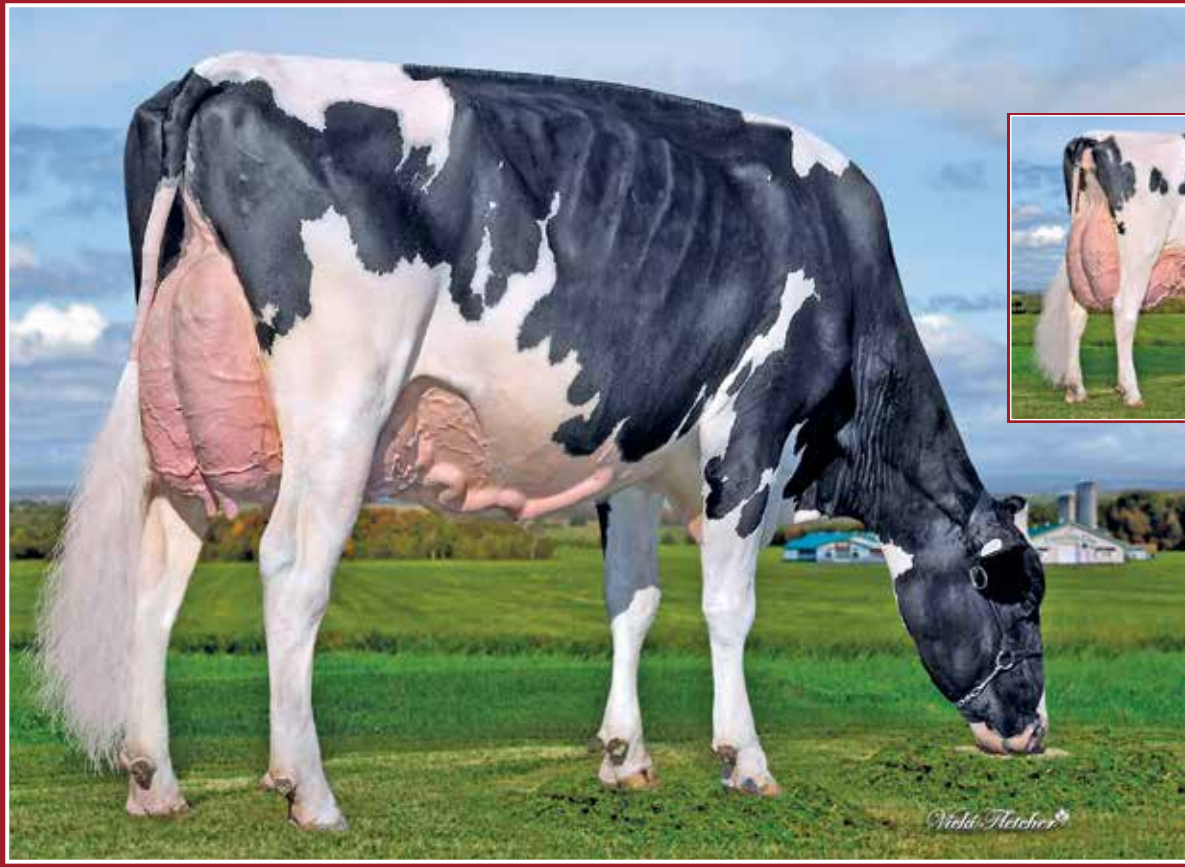

Vertdor Chief Mitch EX-94 3E 3*

1^{er} 3 ans Junior Kamouraska 2021 | 1^{er} 5 ans Kamouraska 2023
Grande Championne de rés. Coupe des éleveurs
Club Holstein M.-L.-K. 2024
Mère | Dam

Vertdor Dempsey Minou EX-93 5E 17*

1^{er} Longue production Kamouraska 2023
2^e Vache adulte Kamouraska 2019 et 2022
2^e mère | 2nd Dam

20

VERTDOR ZIPPY MOSAÏQUE

HOCANF121359557 B&W ET N:01 sept 2024
*A2A2*AA*VRF*CDF*RDF*BLF*DPF*CNF
CAN-GMP déc*24 79%Fiab IPV MPG 3358/75%
Kg L 713/73% G 57/86% %G 0,26 PRO\$
RM 103 P 35/80% %P 0,09 1548
CAN-GMP déc*24 75%Fiab CONF 13/99%
SM 8 P/M 10 PL 9 Cr 8

Consigné Par:
FERME VERT D'OR INC
Tél: 418-492-9544

4e-13e Mère maternelle
VERTDOR MORTY ARINA EX-904E-CAN 11*
SUNNYLODGE INTEGRITY ALICE TB-88-7ANS-CAN 12*
SUNNYLODGE SKYCHIEF AMY EX-95-2E-GBR 5*
SUNNYLODGE TAB ANN EX2E-CAN 8*
SUNNYLODGE PRELUDE SPOTTIE TB-87-3ANS-CAN 18*
SUNNYLODGE HE MAN JUDY TB-86-3ANS-CAN
SUNNYLODGE LOLIE TB-85-3ANS-CAN
SUNNYLODGE EDITH EX-CAN
SUNNYLODGE CAROL MAPLE TB-86-4ANS-CAN
MERKDALE TENA PRESIDENT TB-CAN

Génisse automne | Fall Calf
A2A2 | IPV MPG 3358 Conf. 13

VECTOR ZIPPY PB

HOCANM14267383 B&W *POF*A2A2*AA*VRF*CDF*
TB-88-2ANS-CAN
P/M:89 PL:89 Cr:86
CAN-GMP déc*24 83%Fiab GPA LPI 3500/80%
Kg L 1334/86% G 83/83% %G 0,26 PRO\$
RM 96 P 49/71% %P 0,02 1869
CAN-GMP déc*24 81%Fiab CONF 13/99%
SM 10 P/M 7 PL 11 Cr 3

WESTCOAST ALCOVE PB

HOCANM12638218 B&W *A2A2*VRF*MWF*CVF*RDF*
EX-90-4ANS-CAN
CAN-GVÉE déc*24 99%Fiab GLPI 3592/98%
Kg L 2140 G 124 %G 0,33 P 84 %P 0,08
CAN-GVÉE déc*24 99%Fiab CONF 7

VECTOR ZIPPER ZOE P PB

HOCANF13554735 R&W *POC*A2A2*BKC*VRC*RDF
TB-88-4ANS-CAN
02-03 305 11846 490 4,1 403 3,4 L
365 14031 597 4,3 485 3,5
MCR 285 320 308
2 LACT: 34340 1608 4,7 1238 3,6 KG

S-S-I MONTROSS DUKE-ET PB

HOB40M3125201993 B&W *POF*A1A2*MWF*CDF*CV
EX-90-3ANS-USA

GOLD-N-OAKS MVP ARIA2815-ET PB

HOUSAF74072763 B&W *BLF*DPF ET
TB-88-4ANS-CAN 2*(0/10)

VECTOR ZIPPER-P PB

HOCANM12900896 B&W *POC*A2A2 ET
VOGUE BOW HOT MESS-P PB
HOCANF12187125 R&W *POC*A2A2*VRR*BKC ET
TB-85-4ANS-CAN 4*(4/16)

VERTDOR CHIEF MITCH PB

HOCANF110780249 B&W ET N:08 mai 2018
EX-94-3E-CAN 3*(9/7)
SM:95 (AV:8 HAA:8 LAA:9) P/M:94 PL:91 Cr:96
CAN-GVÉE déc*24 84%Fiab IPVG 3108/82%
Kg L 957/83% G 43/75% %G 0,06 PRO\$
RM 106 P 44/89% %P 0,10 1215
CAN-GVÉE déc*24 82%Fiab CONF 8/89%
SM 5 P/M 7 PL 4 Cr 9
01-10 305 10345 414 4,0 366 3,5
MCR 278 302 308
02-09 305 13631 547 4,0 475 3,5
365 15144 621 4,1 537 3,6
MCR 313 340 344
05-00 305 14658 636 4,3 531 3,6 L
MCR 293 346 338
4 LACT: 60853 2622 4,3 2196 3,6 KG
MCR Moy. L287(42) G325(48) P317(54)
2 Supérieure Lactations
1RE 5 ans KAMOURASKA 2023
1RE 3 ans junior KAMOURASKA 2021
Data Progéniture: 0EX 5TB 3BP 0B 0P
8 FILLES EM moy. 13974 644 4,6 481 3,4
EM moy. L264 G330 P291

STANTONS CHIEF-ET PB

HOB40M3129015989 B&W *A2A2*MWF*CDF*CVF*BY
CAN-GVÉE déc*24 99%Fiab GLPI 2878/98%
Kg L 651 G 2 %G-0,19 P 19 %P-0,02
CAN-GVÉE déc*24 99%Fiab CONF 9

VERTDOR DEMPSEY MINOU PB

HOCANF107879553 B&W N:17 juin 2013
EX-93-5E-CAN 17*(5/82)
02-00 305 11223 475 4,2 396 3,5
361 13174 567 4,3 473 3,6
MCR 296 337 327
04-06 305 15158 598 4,0 520 3,4
MCR 294 315 321
7 LACT: 105149 4520 4,3 3734 3,6 KG
MCR Moy. L263(10) G301(22) P288(23)
2 Supérieure Lactations
2E Vache adulte KAMOURASKA 2019
2E Vache adulte KAMOURASKA 2022
1RE Longue Production KAMOURASKA 2023
2E 2 ANS-JR. MONTMAGNY 2015
Data Progéniture: 8EX 14TB 6BP 2B 0P
32 FILLES EM moy. 13921 584 4,2 461 3,3
EM moy. L263 G299 P279

STANTONS HIGH OCTANE PB

HOCANM11696704 B&W *A1A2*CVF*BYF*BLF*DPF*
EX-93-3ANS-CAN ST'17
ROCKYMOUNTAIN UNO CHEYANNE PB
HOCANF11445880 B&W ET N:13 sept 2012
TB-85-2ANS-CAN 14*(0/70)

LIRR DREW DEMPSEY PB

HOUSAM61083609 B&W *POF*A1A1*CDC*CVF*RDF*
EX-93-11ANS-USA EXTRA'11

VERTDOR BOLTON MARTHA PB

HOCANF107089944 B&W N:10 juin 2011
BP-82-2ANS-CAN
02-00 305 11567 460 4,0 357 3,1
329 12427 499 4,0 386 3,1
MCR 305 326 295
2 LACT: 15618 623 4,0 480 3,1 KG
MCR Moy. L305(54) G326(62) P295(50)
Data Progéniture: 1EX 0TB 0BP 0B 0P
1 FILLES EM moy. 15456 625 4,0 523 3,4
EM moy. L292 G320 P316

VENTE EXPO-POC 2025

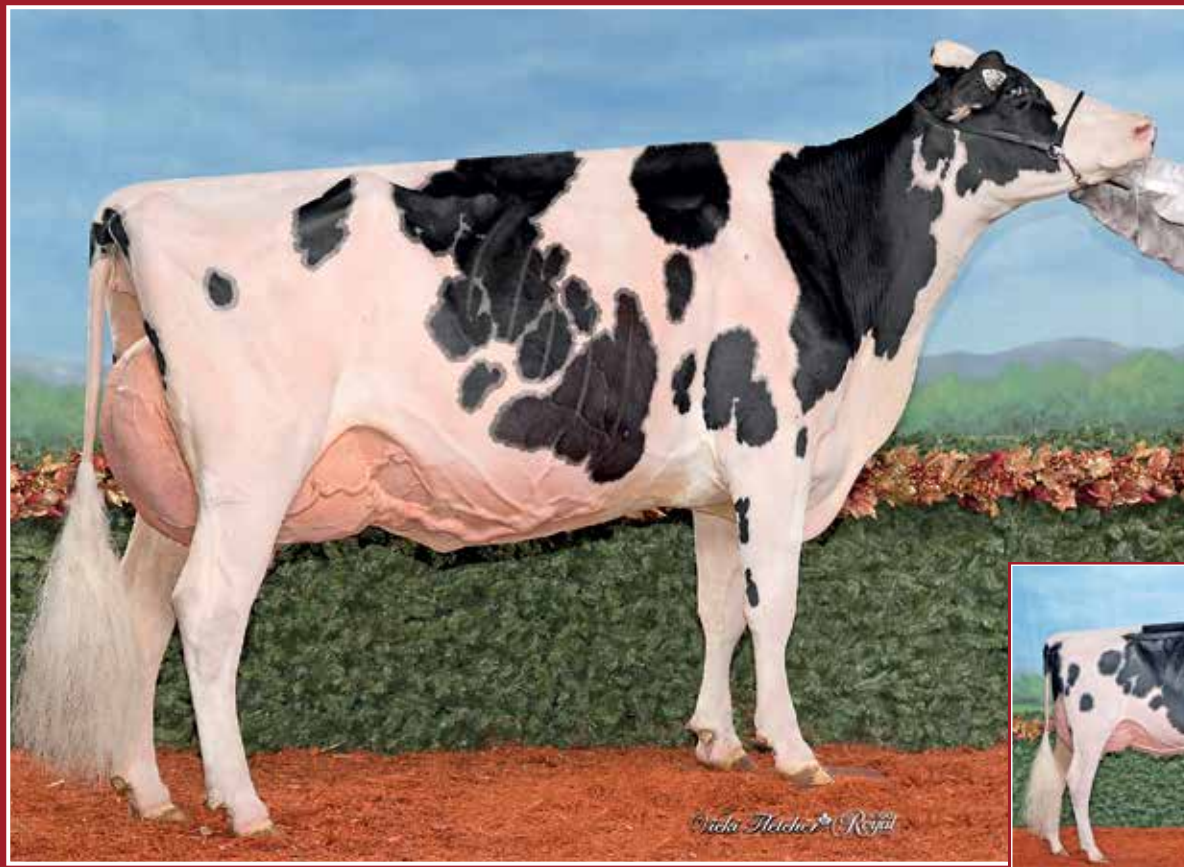

Jacobs Unix Brandina EX-95

Rés. All-American et M.H. All-Canadian 2021
Rés. All-Canadian 2022
2^e 4 ans *Royal* 2022

Soeur propre de la mère | Full Sister to the dam

Damestar Doorman Brandy EX-93 4*

M.H. All-American et M.H. All-Canadian 2017
3^e 1 an automne en lait *Royal* 2017
2^e mère | 2nd Dam

21

BONACCUEIL BIXIE LAMBDA

HOCANF121730780 B&W ET N:03 juin 2024
*A1A1*BB*VRF*CDF*RDF*BLF*DPF*CNF
CAN-GMP déc*24 78%Fiab IPV MFG 3199/75%
Kg L 348/54% G 11/39% %G-0,02 PRO\$
RM 101 P 27/69% %P 0,12 1060
CAN-GMP déc*24 99%Fiab CONF 12/98%
SM 10 P/M 9 PL 5 Cr 7

Consigné Par:
A. & R. BOULET INC
Tél: 418-234-0818 Téléc: 418-259-2689

4e-8e Mère maternelle
WENDYBROOKE CHAMPION BRIANA EX-92-5ANS-CAN 6*
WENDYBROOKE NANY BP-80-3ANS-CAN
WENDYBROOKE COUNSELOR MINDY TB-85-4ANS-CAN
MASHAT STARBUCK SILKIE TB-87-4ANS-CAN 3*
MASHAT MARK SILVER TB-85-4ANS-CAN

1 an été | Summer Yrlg

FARNEAR DELTA-LAMBDA-ET PB

H0840M3125993715 B&W *POF*A1A2*MWF*CDF*CV
CAN-GVÉE déc*24 99%Fiab GLPI 3591/98%
Kg L 1107/78% G 52/55% %G 0,07 PRO\$
RM 103 P 50/73% %P 0,09 2040
CAN-GVÉE déc*24 99%Fiab CONF 13/99%
SM 9 P/M 12 PL 7 Cr 7

Data Progéniture: 7327 Filles: 91,00% BP+
206EX 2949TB 3564BP 597B 11P
6784 FILLES ÉM moy. 13666 557 4,1 449 3,3
ÉM moy. L258 G285 P271

JACOBS UNIX BRANDA PB

HOCANF111576034 B&W *A1A2*AB*VRF*CDF*RDF*
EX-90-5ANS-CAN
SM:89 (AV:6 HAA:8 LAA:8) P/M:90 PL:95 Cr:94
CAN-GVÉE déc*24 85%Fiab IPV 2809/83%
Kg L-1/35% G-2/25% %G-0,03 PRO\$
RM 100 P 15/50% %P 0,12 295
CAN-GVÉE déc*24 83%Fiab CONF 10/96%
SM 8 P/M 3 PL 7 Cr 6

01-11	287	9195	371 4,0	327 3,6	L
	MCR	237	256	263	
02-11	305	13098	572 4,4	479 3,7	L
	MCR	365	15502	666 4,3	573 3,7
	MCR	294	343	335	
04-10	P228	14291	602 4,2	501 3,5	L
	PMCR	292	331	321	
3	LACT:	36643	1531 4,2	1312 3,6	KG
	MCR Moy.	L274(28)	G310(17)	P306(43)	

1 Supérieure Lactations
Data Progéniture: OEX 0TB 1BP 0B 0P
1 FILLES ÉM moy. 15138 683 4,5 509 3,4
ÉM moy. L286 G350 P308

MR MOGUL DELTA 1427-ET PB

HOUAF72437745 ET N:25 avr 2013
EX-91-5ANS-USA
CAN-GVÉE déc*24 99%Fiab GLPI 3095/99%
Kg L 636 G 42 %G 0,14 P 23 %P 0,01
CAN-GVÉE déc*24 99%Fiab CONF 2

EDG LORETTE UNO 2198-ET

HOUAF72437745 ET N:25 avr 2013
EX-91-5ANS-USA
04-02 305 13821 562 4,1 489 3,5
330 14361 585 4,1 512 3,6
3 LACT: 39735 1518 3,8 1431 3,6 KG

CROTEAU LESPERRON UNX PB

HOCANM107567492 B&W *POF*A1A1*MWF*CDF*CVF
EX-96-7ANS-CAN ST'17
CAN-GVÉE déc*24 99%Fiab GLPI 2770/99%
Kg L 244 G 0 %G-0,08 P 1 %P-0,06
CAN-GVÉE déc*24 99%Fiab CONF 8

DAMESTAR DOORMAN BRANDY PB

HOCANF109383922 B&W N:09 sept 2015
EX-93-5ANS-CAN 4*(10/11)
01-11 233 6767 280 4,1 224 3,3 L
MCR 175 193 180
02-10 305 11034 412 3,7 354 3,2 L
348 12075 453 3,8 396 3,3
MCR 260 259 258
3 LACT: 28183 1113 3,9 921 3,3 KG
MCR Moy. L202(-39) G214(-56) P205(-42)
HM. ALL-CANADIAN 1 AN EN LAIT 2017
ALL-QUEBEC 1 AN EN LAIT 2017
3E 1 AN EN LAIT ROYAL 2017
3E 1 AN-SR. BECANCOUR 2017
2E VEAU SR. BECANCOUR 2016
Data Progéniture: 4EX 9TB 7BP 0B 0P
25 FILLES ÉM moy. 14450 484 3,4 420 2,9
ÉM moy. L273 G248 P254

MOUNTFIELD SSI DCY MOGUL-ET PB

H0840M3006972816 B&W *POF*A1A2*MWF*CDF*CV
EX-93-7ANS-USA EXTRA'15
MISS OCD ROBST DELICIOUS-ET PB
H0840F3006989479 B&W ET N:28 janv 2011
TB-87-3ANS-USA

AMIGHETTI NUMERO UNO ET PB

HOITAM17990915143 B&W *POF*A1A2*CVF*RDF*
EX-90-3ANS-HUN ST'15

VELTHUIS SNOWMAN LORRETTE-ETS PB

HOCANF11294716 B&W ET N:19 avr 2011
TB-86-3ANS-USA

AMIGHETTI NUMERO UNO ET PB

HOITAM17990915143 B&W *POF*A1A2*CVF*RDF*
EX-90-3ANS-HUN ST'15

REGAN-ALH DOMAIN DAYA-ET PB

HOUAF66625459 B&W ET N:01 sept 2010
EX-93-3E-CAN 17*(0/85)

VAL-BISSON DOORMAN PB

HOCANM107281711 B&W *POF*A2A2*CDF*CVF*RDF
EX-90-5ANS-CAN ST'16

DAMESTAR GOLDWYN BRADY PB

HOCANF106972017 B&W ET N:21 sept 2011
EX-93-7E-CAN 2*(11/0)
09-01 305 14805 572 3,9 457 3,1
318 15283 590 3,9 472 3,1
MCR 273 287 270
9 LACT: 130351 5308 4,1 4191 3,2 KG
MCR Moy. L246(6) G265(8) P246(-2)
1RE Longue Production BECANCOUR 2022
3E 3 an senior BECANCOUR 2015
3E VEAU SR. BECANCOUR 2012
Data Progéniture: 3EX 1TB 1BP 0B 0P
5 FILLES ÉM moy. 13391 539 4,0 433 3,2
ÉM moy. L253 G276 P262

VENTE EXPO-POC 2025



Raypien Lambda Adou TB-88 (max)

All-American et All-Canadian 2024

1^{er} 2 ans été et Championne Intermédiaire Propriétaire-élevée *Reveal* 2024

1^{er} 2 ans Junior WDE 2024 | 1^{er} 2 ans été Suprême Laitier 2024

Même famille | Same Family

Raypien Unix Antic EX-93 2E (SM:94)

4-02 15 120 kg 4,6% 3,2% (302-376-312)

7^e génération TB ou EX de la famille de Tri-Day Ashlyn

Mère | Dam

22

RAYPIEN SALUTE ANDROID

HOCANF121773561 B&W ET N:28 oct 2024
 CAN-MP déc*24 43%Fiab IPV MP 3134/41%
 Kg L 344/54% G 33/64% %G 0,17 PRO\$
 RM 100 P 13/46% %P 0,01 917
 CAN-MP déc*24 41%Fiab CONF 12/98%
 SM 10 P/M 7 PL 8 Cr 9

Consigné Par:
 FERME R. THERRIEN & FILS INC
 Tél: 418-596-2965 Téléc: 418-596-2957

4e-7e Mère maternelle
 KINGSMILL ASHLYNS AMALIE-ET TB-86-2ANS-CAN 5*
 TRI-DAY ASHLYN-ET EX-96-2E-USA 19*
 BENDY-BROOK ODYSSEY FAVORITE EX-92-2E-USA
 BENDY-BROOK STAR FONDA TB-86-5ANS-USA

Génisse automne | Fall Calf

HAMMING SALUTE PB

HOCANM14344784 B&W *A2A2*MWF*CDF*CVF*RDF*
 CAN-GMP déc*24 85%Fiab GPA LPI 3359/82%
 Kg L 527/52% G 53/56% %G 0,29 PRO\$
 RM 103 P 27/37% %P 0,08 1184
 CAN-GMP déc*24 82%Fiab CONF 15/99%
 SM 12 P/M 5 PL 10 Cr 12

MYSTIQUE AVENGER PB

HOCANM120213097 B&W *A1A2*MWF*CDF*CVF*BYF
 CAN-GVÉE déc*24 97%Fiab GLPI 3297/92%
 Kg L 628 G 51 %G 0,22 P 13 %P-0,07
 CAN-GVÉE déc*24 95%Fiab CONF 11

HAMMING CHIEF SHADE PB

HOCANF13342661 B&W N:08 déc 2018
 EX-92-5ANS-CAN
 05-05 P264 18639 825 4,4 620 3,3 L
 PMCR 373 446 392
 3 LACT: 54143 2435 4,5 1943 3,6 KG

SIEMERS ROZUME-ET PB

HO840M3144883244 B&W *POF*CDF*CVF*RDF*BLF
MYSTIQUE LAMBDA ANIS PB
 HOCANF110896998 B&W *A2A2*MWF ETM
 EX-93-6ANS-CAN 5*(0/25)

STANTONS CHIEF-ET PB

HO840M3129015989 B&W *A2A2*MWF*CDF*CVF*BY
HAMMINGVIEW DOORMAN SUNSHINE PB
 HOCANF12598941 B&W ET N:01 déc 2016
 EX-93-2E-CAN 2*(10/0)

RAYPIEN UNIX ANTIC PB

HOCANF111409080 B&W ET N:07 déc 2018
 EX-93-2E-CAN
 SM:94 (AV:8 HAA:7 LAA:9) P/M:92 PL:95 Cr:89
 CAN-GVÉE déc*24 85%Fiab IPVG 2787/83%
 Kg L 162/44% G 13/41% %G 0,05 PRO\$
 RM 97 P-1/25% %P-0,05 423
 CAN-GVÉE déc*24 83%Fiab CONF 9/93%
 SM 6 P/M 9 PL 5 Cr 6
 02-02 284 10707 465 4,3 345 3,2
 MCR 265 312 269
 03-02 305 12629 537 4,3 400 3,2 L
 MCR 272 314 270
 04-02 305 15120 691 4,6 490 3,2 L
 365 17423 816 4,7 579 3,3
 MCR 302 376 312
 05-05 225 10874 497 4,6 357 3,3 L
 4 LACT: 54058 2461 4,6 1783 3,3 KG
 MCR Moy. L280(35) G334(68) P284(28)
 1 Supérieure Lactations

CROTEAU LESPERRON UNIX PB

HOCANM107567492 B&W *POF*A1A1*MWF*CDF*CVF
 EX-96-7ANS-CAN ST'17
 CAN-GVÉE déc*24 99%Fiab GLPI 2770/99%
 Kg L 244 G 0 %G-0,08 P 1 %P-0,06
 CAN-GVÉE déc*24 99%Fiab CONF 8

RAYPIEN WINDBROOK ANDREA PB

HOCANF108707808 B&W ET N:18 juin 2014
 EX-91-4E-CAN 2*(3/9)
 02-05 305 10090 416 4,1 351 3,5
 MCR 232 258 254
 04-08 305 12547 504 4,0 422 3,4
 MCR 245 268 264
 05-11 305 13913 491 3,5 452 3,3
 365 15743 568 3,6 520 3,3
 MCR 276 264 284
 08-02 305 12564 488 3,9 429 3,4 L
 MCR 241 252 260
 6 LACT: 82257 3226 3,9 2827 3,4 KG
 MCR Moy. L244(9) G256(0) P262(18)
 Data Progéniture: 1EX 1TB 0BP 0B 0P
 2 FILLES ÉM moy. 13868 595 4,3 455 3,3
 ÉM moy. L262 G305 P275

AMIGHETTI NUMERO UNO ET PB

HOITAM17990915143 B&W *POF*A1A2*CVF*RDF*BY
 EX-90-3ANS-HUN ST'15
REGAN-ALH DOMAIN DAYA-ET PB
 HOUSAF66625459 B&W ET N:01 sept 2010
 EX-93-3E-CAN 17*(0/85)

GILLETTE WINDBROOK PB

HOCANM7816429 B&W *A2A2*CDC*CVF*BYF*BLF*
 EX-97-6ANS-CAN EXTRA'10
CHERRY CREST GOLDWYN AMALIE PB
 HOCANF11101473 B&W ET N:03 juin 2011
 TB-88-3ANS-CAN 2*(0/10)
 02-01 305 9388 402 4,3 312 3,3
 365 10920 471 4,3 367 3,4
 MCR 245 281 254
 4 LACT: 39653 1723 4,3 1323 3,3 KG
 MCR Moy. L233(13) G267(31) P240(15)
 Data Progéniture: 2EX 3TB 4BP 1B 0P
 8 FILLES ÉM moy. 12227 472 3,9 397 3,2
 ÉM moy. L231 G242 P240

VENTE EXPO-POC 2025



Jolipré D Lambda Atlas EX-92

Grande Championne Coupe des éleveurs Club Holstein B.-S.-L. 2024
Championne Intermédiaire de rés. et M.H. Grande Championne
Coupe des éleveurs Club Holstein B.-S.-L. 2023
Mère | Dam

23

JOLIPRÉ MASTER ANGEL

HOCANF121830106 B&W ET N:12 juin 2024
CAN-MP déc*24 46%Fiab IPV MP 2886/44%
Kg L 301/52% G-5/22% %G-0,15 PRO\$
RM 100 P 5/33% %P-0,04 425
CAN-MP déc*24 45%Fiab CONF 11/97%
SM 9 P/M 7 PL 6 Cr 9

Consigné Par:
FERME JOLIPRE HOLSTEIN INC
Tél: 418-776-5148 Téléc: 418-776-5148

4e-10e Mère maternelle
JOLIPRE WINDBROOK AZYM TB-85-4ANS-CAN 3*
JOLIPRE LAURIN AZYL TB-88-4ANS-CAN
JOLIPRE ASTRONOMICAL AZUR TB-85-4ANS-CAN 1*
ALMAC LEDUC ALICIA TB-85-2ANS-CAN 2*
ALMAC STARBUCK EVA TB-88-4ANS-CAN 5*
ALMAC T T EVA ET TB-86-6ANS-CAN
ALMAC CITATION EVA TB-86-4ANS-CAN

1 an été | Summer Yrlg

GOLDEN-OAKS MASTER-ET PB

H0840M3139216917 B&W *POF*A1A2*CDF*CVF*RD
CAN-GVÉE déc*24 98%Fiab GLPI 2625/94%
Kg L-33/23% G-16/6% %G-0,13 PRO\$
RM 98 P-10/6% %P-0,07 -197
CAN-GVÉE déc*24 96%Fiab CONF 14/99%
SM 11 P/M 7 PL 8 Cr 12
Data Progéniture: 689 Filles: 93,00% BP+
13EX 327TB 305BP 44B 0P
677 FILLES ÉM moy. 13059 518 4,0 417 3,2
ÉM moy. L247 G265 P252

DYMENTHOLM MR APPLES AVALANCHE PB

HOCANM11957107 B&W *RDC*CVC*BYF*BLF*DPF MB
CAN-GVÉE déc*24 99%Fiab GLPI 2557/97%
Kg L-516 G-30 %G-0,08 P-19 %P-0,01
CAN-GVÉE déc*24 98%Fiab CONF 12

DE-SU BKM MCCUTCHEN 1174-ET PB

HOUSAM69990138 B&W *POF*A1A2*CDF*CVF*RDF*
EX-93-4ANS-USA ST'15
KHV REGMENT APPLE C-RED-ETN PB
HOUSAF70244494 R&W *CVC ETA N:27 sept 2010
TB-89-3ANS-CAN 2*(5/5)

DROLIE DOORMAN MAYCY PB

HOCANF109038878 B&W ET N:02 mars 2015
EX-90-4ANS-USA 1*(0/6)
03-11 305 14724 611 4,1 479 3,3
333 15413 646 4,2 504 3,3
2 LACT: 28082 1305 4.6 961 3.4 KG

VAL-BISSON DOORMAN PB

HOCANM107281711 B&W *POF*A2A2*CDF*CVF*RDF*
EX-90-5ANS-CAN ST'16
BONACCUEIL MAYA GOLDWYN PB
HOCANF103862777 B&W N:18 déc 2006
EX-95-3E-CAN 17*(0/87)

JOLIPRE D LAMBDA ATLAS PB

HOCANF111573927 B&W *A2A2*BB*VRF*CDF*RDF*
EX-92-4ANS-CAN
SM:92 (AV:8 HAA:8 LAA:7) P/M:95 PL:91 Cr:88
CAN-GVÉE déc*24 84%Fiab IPVG 3100/81%
Kg L 635/69% G 6/33% %G-0,17 PRO\$
RM 102 P 21/60% %P-0,01 1043
CAN-GVÉE déc*24 82%Fiab CONF 8/89%
SM 5 P/M 7 PL 3 Cr 6
02-01 293 9488 351 3,7 305 3,2
MCR 246 242 244
03-00 305 10958 409 3,7 362 3,3 L
MCR 254 254 259
04-01 305 13593 515 3,8 449 3,3 L
365 15734 593 3,8 526 3,3
MCR 287 289 293
3 LACT: 41970 1606 3.8 1419 3.4 KG
MCR Moy. L262(15) G262(8) P265(8)
3E 4 ans MATAPEDIA 2023
Data Progéniture: OEX 2TB 0BP 0B 0P
2 FILLES ÉM moy. 13391 496 3,7 430 3,2
ÉM moy. L253 G254 P260

FARNEAR DELTA-LAMBDA-ET PB

H0840M3125993715 B&W *POF*A1A2*MWF*CDF*CV
CAN-GVÉE déc*24 99%Fiab GLPI 3591/98%
Kg L 1107 G 52 %G 0,07 P 50 %P 0,09
CAN-GVÉE déc*24 99%Fiab CONF 13

MR MOGUL DELTA 1427-ET PB

HOUSAM7128216 B&W *A1A2*MWF*CDF*CVF*RDF*
EDG LORETTE UNO 2198-ET
HOUSAF72437745 ET N:25 avr 2013
EX-91-5ANS-USA

JOLIPRE EPIC AZULY PB

HOCANF110732377 B&W *A2A2*AB*VRF*CDF*RDF*
EX-90-3E-CAN
03-01 305 12364 477 3,9 401 3,2
MCR 283 291 282
04-02 305 14320 558 3,9 458 3,2
MCR 290 302 288
05-05 305 14971 562 3,8 481 3,2 L
MCR 275 280 283
06-09 292 15207 551 3,6 490 3,2 L
MCR 301 299 313
5 LACT: 75843 2976 3.9 2503 3.3 KG
MCR Moy. L282(37) G294(42) P287(33)
Data Progéniture: 1EX 1TB 1BP 0B 0P
3 FILLES ÉM moy. 13974 549 3,9 452 3,2
ÉM moy. L264 G281 P273

GENERATIONS EPIC PB

HOCANM11104016 B&W *A1A2*CVF*BYF*BLF*DPF
EX-94-4ANS-CAN ST'15
JOLIPRE GOLD CHIP AZULE PB
HOCANF109550915 B&W N:07 août 2015
EX-90-7ANS-CAN
01-10 305 9711 347 3,6 310 3,2
321 10158 366 3,6 325 3,2
MCR 266 255 265
6 LACT: 67641 2696 4.0 2242 3.3 KG
MCR Moy. L238(15) G242(9) P241(11)
Data Progéniture: 1EX 1TB 1BP 0B 0P
2 FILLES ÉM moy. 13974 550 3,9 443 3,2
ÉM moy. L264 G282 P268

VENTE EXPO-POC 2025



24

Garondale Goldwyn Conny EX-94 4E 30*

Finaliste Vache de l'année Holstein Canada 2022 et 2023
Vache Coup de coeur 2024 | Rés. Tout-Québec Longue Production 2017
Grande Championne Kamouraska 2017
2^e mère | 2nd Dam

Garondale 5G Covergirl EX-95 2E

Grande Championne Kamouraska 2018
1^{re} 4 ans Kamouraska 2019
Soeur de la mère | Sister to the dam

GARONDALE A2P2 CANT HOLD ME

HOCANF121819914 B&W MB N:02 sept 2024
*POC
CAN-MP déc*24 41%Fiab IPV MP 3136/38%
Kg L 323/53% G 65/90% %G 0,45 PRO\$
RM 101 P 21/60% %P 0,08 1326
CAN-MP déc*24 38%Fiab CONF 10/96%
SM 8 P/M 4 PL 7 Cr 8

Consigné Par:
FERME GARONDALE
Tél: 418-868-4931 Téléc: 418-498-3599

4e-12e Mère maternelle
BOULET JUROR CHANDLER TB-88-8ANS-CAN 10*
BOULET AEROSTAR CHANEL EX3E-CAN 23*
BOULET WARDEN CELEBRITY TB-87-3ANS-CAN 2*
BOULET MARK ANTHONY CANDY TB-85-2ANS-CAN 8*
BOULET TEMPO CINDY EX-CAN
BOULET CHIEFTAIN SONIQUA TB-85-4ANS-CAN
BOULET EMPEROR AMOS SONIQUE TB-85-3ANS-CAN 2*
BOULET TENSEN AMOS SONIA TB-85-3ANS-CAN 3*
GAUTHELLE TENSEN SONA TB-85-3ANS-CAN 1*

Génisse automne | Fall Calf

VOGUE A2P2-PP PB

HOCANM13446574 B&W *POS*A2A2*AB*MWF*CDF*CV
EX-95-5ANS-CAN
P/M:93 PL:96 Cr:96
CAN-GVÉE déc*24 99%Fiab GLPI 3579/95%
Kg L 368/44% G 117/97% %G 0,86 PRO\$
RM 101 P 42/61% %P 0,23 2247
CAN-GVÉE déc*24 98%Fiab CONF 15/99%
SM 11 P/M 7 PL 9 Cr 13
Data Progéniture: 1854 Filles: 84,00% BP+
0EX 355TB 1209BP 281B 9P
1630 FILLES ÉM moy. 12855 571 4,4 427 3,3
ÉM moy. L243 G293 P258

CHERRY-LILY ZIP LUSTER-P-ET PB

H0840M3138843085 B&W *POC*A2A2*MWF*CDF*CV
CAN-GVÉE déc*24 99%Fiab GLPI 3327/97%
Kg L 883 G 69 %G 0,29 P 35 %P 0,03
CAN-GVÉE déc*24 99%Fiab CONF 9

SILVERRIDGE DUKE ELSA-P PB

HOCANF108686673 B&W *POC*A1A2 ET
TB-87-4ANS-CAN 7*(4/31)
03-11 305 16494 666 4,0 549 3,3
365 19255 778 4,0 646 3,4
MCR 340 366 350
2 LACT: 53150 2351 4,4 1941 3,7 KG

OCD ERASER ZIPIT-P-ET PB

H0840M3125170883 B&W *POC*A2A2*CVF*RDF*BY
CHERRY-LOR KBOY LOMA-ET
H0840F3130708852 B&W *POC*RDF*BLF*DPF ET
TB-85-3ANS-USA

S-S-I MONTROSS DUKE-ET PB

H0840M3125201993 B&W *POF*A1A2*MWF*CDF*CV
EX-90-3ANS-USA
SILVERRIDGE V PBALL ERNA P PB
HOCANF12189760 B&W *POR ET N:03 juin 2015
TB-86-2ANS-CAN 2*(0/10)

GARONDALE KINGBOY COAST PB

HOCANF120394266 B&W ET N:08 juil 2020
TB-86-4ANS-CAN
SM:86 (AV:7 HAA:8 LAA:6) P/M:86 PL:88 Cr:85
CAN-VÉE déc*24 64%Fiab IPV 2697/56%
Kg L 277/50% G 14/42% %G 0,05 PRO\$
RM 100 P 0/26% %P-0,06 348
CAN-VÉE déc*24 53%Fiab CONF 5/71%
SM 5 P/M 0 PL 6 Cr 1
01-11 305 9220 398 4,3 313 3,4 L
MCR 247 286 263
03-02 305 12827 597 4,7 432 3,4 L
308 12895 601 4,7 435 3,4
MCR 282 349 294
04-01 P174 13840 612 4,4 460 3,3 L
PMCR 282 333 291
3 LACT: 33390 1484 4,4 1112 3,3 KG
MCR Moy. L270(25) G323(44) P283(17)

MORNINGVIEW MCC KINGBOY-ET PB

HOUSAM72044077 B&W *POF*A2A2*MWF*CDF*CVF*
EX-92-4ANS-USA ST'17
CAN-GVÉE déc*24 99%Fiab GLPI 2880/99%
Kg L 926 G 9 %G-0,22 P 23 %P-0,07
CAN-GVÉE déc*24 99%Fiab CONF 5

GARONDALE GOLDWYN CONNY PB

HOCANF104919903 B&W *A1A1 ET N:06 nov 2008
EX-94-4E-CAN 30*(27/123)
06-00 305 16296 678 4,2 516 3,2 L
365 18301 778 4,3 591 3,2
MCR 296 334 300
08-02 305 14287 567 4,0 433 3,0 L
MCR 262 285 258
6 LACT: 101432 4354 4,3 3408 3,4 KG
MCR Moy. L252(27) G281(43) P254(20)
1 Supérieure Lactations
RES. ALL-QUEBEC Longue Production 2017
GRANDE KAMOURASKA 2017
GRANDE RÉ. GRANDE KAMOURASKA 2015
5E Longue Production ROYAL 2017
1RE Vache adulte KAMOURASKA 2015
Data Progéniture: 13EX 22TB 17BP 0B 0P
48 FILLES ÉM moy. 12862 541 4,2 427 3,3
ÉM moy. L243 G277 P258

DE-SU BKM MCCUTCHEN 1174-ET PB

HOUSAM69990138 B&W *POF*A1A2*CDF*CVF*RDF*
EX-93-4ANS-USA ST'15
MORNINGVIEW SUPER MEGAN-ET PB
HOUSAF68654508 B&W *BYF ET N:03 sept 2010
EX-91-4ANS-USA

BRAEDALE GOLDWYN PB

HOCANM10705608 B&W *A1A2*CDC*CVF*BYF*BLF
BP-84-8ANS-CAN GM'12 EXTRA'05

REJOGA DUNDEE CONNIE PB

HOCANF103018724 B&W ET N:14 juil 2005
EX-92-3E-CAN 17*(16/69)
04-08 305 12840 515 4,0 402 3,1
340 13863 565 4,1 442 3,2
MCR 255 278 254
5 LACT: 61240 2508 4,1 1986 3,2 KG
MCR Moy. L228(15) G248(26) P230(15)
Data Progéniture: 5EX 14TB 2BP 1B 0P
22 FILLES ÉM moy. 11856 492 4,1 390 3,3
ÉM moy. L224 G252 P236

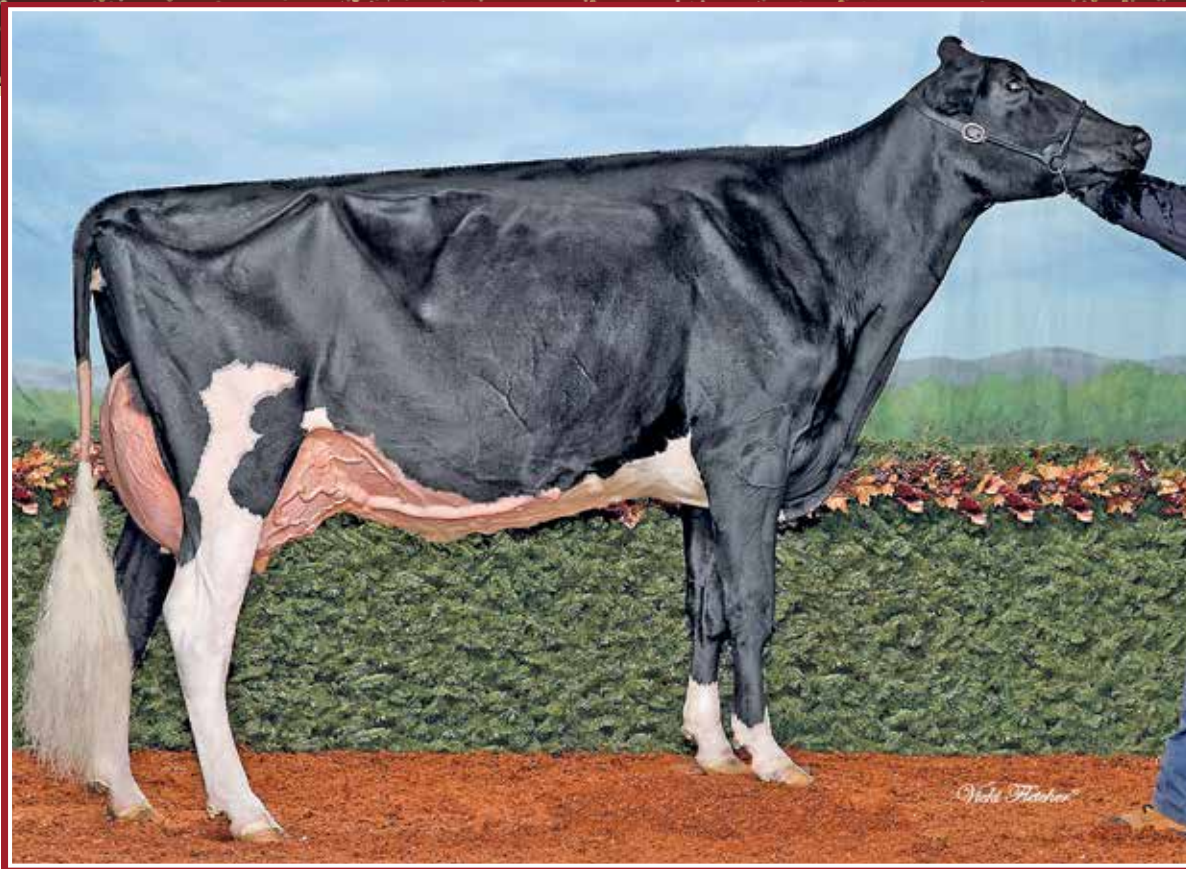

Weeksdale Gold Lace EX-94 3E (SM:96)

2^e 4 ans St-Hyacinthe 2018
2^e Vache adulte St-Hyacinthe 2021
Mère | Dam

25

CERPOLAIT LEWIS LAKERS

HOCANF121545614 B&W ET N:29 déc 2024
CAN-MP déc*24 43%Fiab IPV MP 2780/41%
Kg L-817/6% G-12/16% %G 0,17 PRO\$
RM 102 P-4/21% %P 0,20 204
CAN-MP déc*24 41%Fiab CONF 9/93%
SM 7 P/M 5 PL 6 Cr 5

Consigné Par:
FERME CERPOLAIT S.E.N.C
Tél: 450-788-2577 Téléc: 450-788-3347

4e-5e Mère maternelle
BRACKLEYFARM RUBENS LUCKY TB-86-4ANS-CAN 3*
BRACKLEYFARM TAB LIZA TB-86-4ANS-CAN

Génisse hiver | Winter Calf

LADYS LAMBDA JERRY LEWIS-ET PB

H0840M3240650309 B&W ET
CAN-GMP déc*24 84%Fiab GPA LPI 3292/82%
Kg L-23/23% G 31/33% %G 0,28 PRO\$
RM 104 P 24/33% %P 0,20 1378
CAN-GMP déc*24 82%Fiab CONF 13/99%
SM 10 P/M 10 PL 7 Cr 5

FARNEAR DELTA-LAMBDA-ET PB

H0840M3125993715 B&W *POF*A1A2*MWF*CDF*CV
CAN-GVÉE déc*24 99%Fiab GLPI 3591/98%
Kg L 1107 G 52 %G 0,07 P 50 %P 0,09
CAN-GVÉE déc*24 99%Fiab CONF 13

JM VALLEY SIDEKICK LADY PB

HOCANF11355024 B&W ET N:02 déc 2018
TB-88-2ANS-CAN EX-95-5ANS-USA 1*(0/5)
02-01 181 5680 252 4,4 208 3,7
LACT: 5680 252 4.4 208 3.7 KG

MR MOGUL DELTA 1427-ET PB

HOUSAM72128216 B&W *A1A2*MWF*CDF*CVF*RDF*
EDG LORETTE UNO 2198-ET
HOUSAF72437745 ET N:25 avr 2013
EX-91-5ANS-USA

WALNUTLAWN SIDEKICK PB

HOCANM12508113 B&W *A2A2*MWF*CDF*CVF*RDF*
TB-85-2ANS-CAN

IDEE WINDBROOK LYNZI PB

HOCANF11794525 B&W ET N:05 mars 2014
EX-95-4E-CAN 6*(4/28)

WEEKSDALE GOLD LACE PB

HOCANF11749443 B&W ET N:02 déc 2013
EX-94-3E-CAN
SM:96 (AV:9 HAA:9 LAA:9) P/M:92 PL:94 Cr:93
CAN-GVÉE déc*24 86%Fiab IPVG 2285/84%
Kg L-1594/0% G-56/1% %G 0,06 PRO\$
RM 100 P-32/2% %P 0,19 -980
CAN-GVÉE déc*24 84%Fiab CONF 6/78%
SM 5 P/M 0 PL 6 Cr 5
04-05 305 11609 469 4,0 430 3,7 L
MCR 236 259 277
06-03 305 12768 618 4,8 455 3,6 L
365 13925 662 4,8 501 3,6
MCR 240 317 276
07-06 287 10216 402 3,9 353 3,5 L
MCR 202 216 222
5 LACT: 59595 2488 4.2 2165 3.6 KG
MCR Moy. L208(-36) G233(-22) P236(-15)
2E Vache adulte ST.HYACINTHE 2021
2E 4 ans ST.HYACINTHE 2018
2E 4 ans TROIS-RIVIERES 2018
Data Progéniture: 2EX 5TB 3BP OB OP
8 FILLES EM moy. 10851 447 4,1 361 3,3
EM moy. L205 G229 P218

BRAEDALE GOLDWYN PB

HOCANM10705608 B&W *A1A2*CDC*CVF*BYF*BLF
BP-84-8ANS-CAN GM'12 EXTRA'05
CAN-GVÉE déc*24 99%Fiab GLPI 2636/99%
Kg L-777 G-4 %G 0,23 P-15 %P 0,10
CAN-GVÉE déc*24 99%Fiab CONF 4

WEEKSDALE ALLEN LOLITA PB

HOCANF7931399 B&W N:23 sept 2007
EX-93-6E-CAN 5*(14/11)
04-05 305 10930 409 3,7 381 3,5
308 10998 412 3,7 384 3,5
MCR 216 220 240
09-10 305 10068 395 3,9 367 3,7 L
MCR 208 223 240
8 LACT: 84614 3294 3.9 2966 3.5 KG
MCR Moy. L197(-6) G208(8) P218(15)
M.H. GRANDE EGMONT BAY EX. 2012
2E Vache adulte ATLANTIC SPRING 2014
2E 4 ans ATLANTIC SPRING 2012
1RE 4 ans EGMONT BAY EX. 2012
Data Progéniture: 5EX 1TB 0BP OB OP
6 FILLES EM moy. 10904 429 3,9 367 3,4
EM moy. L206 G220 P222

SHOREMAR JAMES PB

HOCANM5902195 B&W *A1A1*CVF*BLF
BP-81-2ANS-CAN EXTRA'98

BRAEDALE BALER TWINE PB

HOCANF6860888 B&W *BLF ETM N:08 nov 1997
TB-86-2ANS-CAN 34*(27/146)

CANYON-BREEZE ALLEN-ET PB

HOUSAM17129288 B&W *A1A2*CVF*BLF ET
TB-85-6ANS-CAN EXTRA'01

WEEKSDALE TERRASON LINDSAY PB

HOCANF9463257 B&W N:16 juil 2002
EX-91-6E-CAN 6*(30/0)
05-02 305 11153 432 3,9 356 3,2
310 11239 435 3,9 359 3,2
MCR 217 224 217
8 LACT: 78312 2971 3.8 2507 3.2 KG
MCR Moy. L194(-7) G196(0) P197(0)
Data Progéniture: 2EX 2TB 0BP OB OP
4 FILLES EM moy. 11168 408 3,7 362 3,2
EM moy. L211 G209 P219

VENTE EXPO-POC 2025

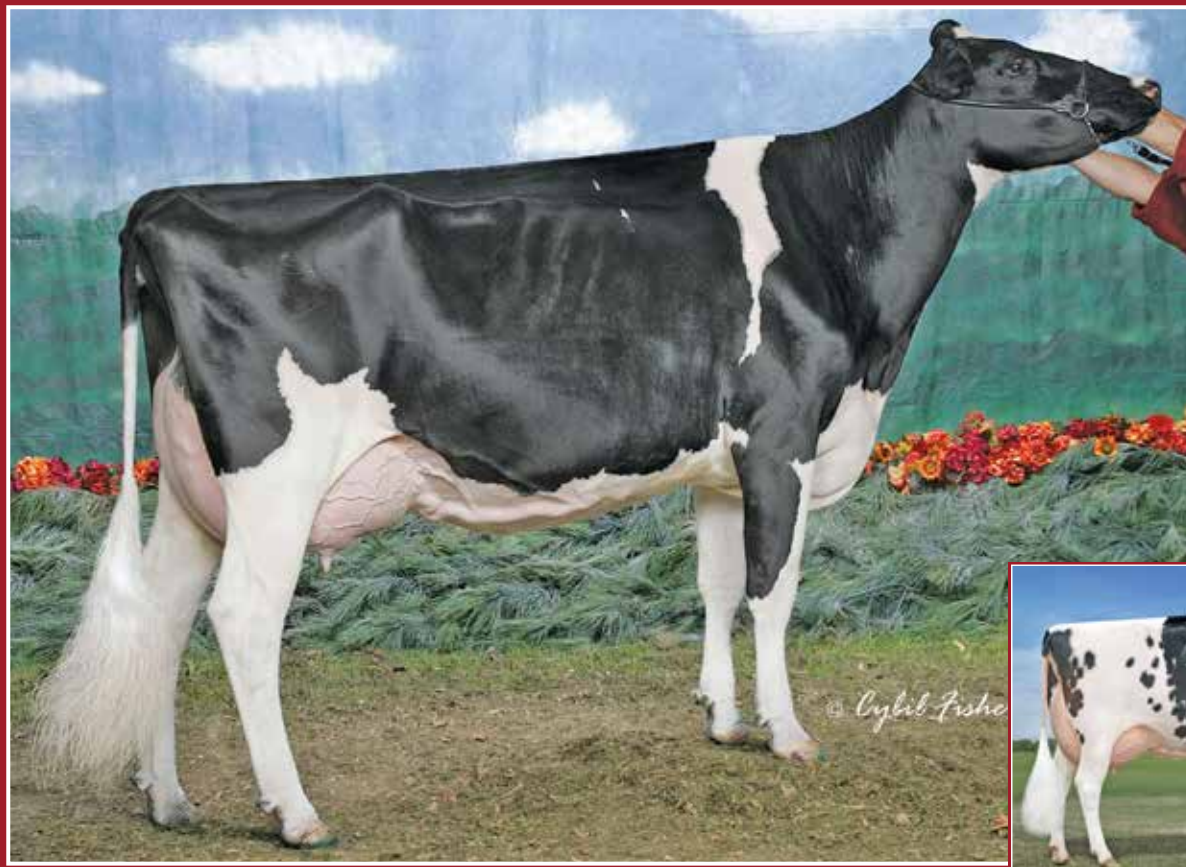

MD-Delight Durham Atlee EX-92 10*

All-American 2005

1^{re} 3 ans Sr et Championne Intermédiaire de rés. WDE 2005

4^e mère | 4th Dam

MS Atlees Shottle Aubry EX-93 15*

Sœur mat. du taureau Atwood

3^e mere | 3rd Dam

26

KENNEBEC LAMBDA ALASKA

HOCANF122019948 B&W ET N:05 déc 2024
 *A1A2*BE*VRF*CDC*RDF*BLF*DPF*CNF
 CAN-GMP déc*24 78%Fiab IPV MPG 3058/75%
 Kg L 298/52% G 31/62% %G 0,17 PRO\$
 RM 101 P 28/71% %P 0,14 1012
 CAN-GMP déc*24 74%Fiab CONF 5/71%
 SM 1 P/M 7 PL 5 Cr 4

Consigné Par:
 FERME SS KENNEBEC
 Tél: 418-597-3306 Téléc: 418-597-3306
 STACEY BOURQUE
 LORIE BOURQUE
 Tél: 418-597-3306

4e-7e Mère maternelle
 MD-DELIGHT DURHAM ATLEE-ET EX-92-4ANS-USA 10*
 MD-DELIGHT STRM AMBERLEE-ET TB-88-3ANS-USA
 MS KINGSTEAD CHIEF ADEEN-ET EX-94-2E-USA 11*
 AITKENBRAE STARBUCK ADA EX-94-2E-USA 4*

Génisse hiver | Winter Calf

FARNEAR DELTA-LAMBDA-ET PB

H0840M3125993715 B&W *POF*A1A2*MWF*CDF*CV
 CAN-GVÉE déc*24 99%Fiab GLPI 3591/98%
 Kg L 1107/78% G 52/55% %G 0,07 PRO\$
 RM 103 P 50/73% %P 0,09 2040
 CAN-GVÉE déc*24 99%Fiab CONF 13/99%
 SM 9 P/M 12 PL 7 Cr 7

Data Progéniture: 7327 Filles: 91,00% BP+
 206EX 2949TB 3564BP 597B 11P
 6784 FILLES ÉM moy. 13666 557 4,1 449 3,3
 ÉM moy. L258 G285 P271

MR MOGUL DELTA 1427-ET PB

H0USAF72437745 ET N:25 avr 2013
 CAN-GVÉE déc*24 99%Fiab GLPI 3095/99%
 Kg L 636 G 42 %G 0,14 P 23 %P 0,01
 CAN-GVÉE déc*24 99%Fiab CONF 2

EDG LORETTE UNO 2198-ET

HOCANM7816429 B&W *A2A2*CDC*CVF*BYF*BLF*
 EX-97-6ANS-CAN EXTRA'10
 CAN-GVÉE déc*24 99%Fiab GLPI 2579/99%
 Kg L-279 G 9 %G 0,17 P-4 %P 0,05
 CAN-GVÉE déc*24 99%Fiab CONF 4

MOUNTFIELD SSI DCY MOGUL-ET PB

H0840M3006972816 B&W *POF*A1A2*MWF*CDF*CV
 EX-93-7ANS-USA EXTRA'15

MISS OCD ROBST DELICIOUS-ET PB

H0840F3006989479 B&W ET N:28 janv 2011
 TB-87-3ANS-USA

AMIGHETTI NUMERO UNO ET PB

HOITAM17990915143 B&W *POF*A1A2*CVF*RDF*B
 EX-90-3ANS-HUN ST'15

VELTHUIS SNOWMAN LORRETTE-ETS PB

HOCANF11294716 B&W ETM N:19 avr 2011
 TB-86-3ANS-USA

BLONDIN WINDBROOK ABYSS PB

HOCANF109462339 B&W ET N:02 sept 2015
 TB-88-3ANS-CAN
 SM:89 (AV:9 HAA:7 LAA:9) P/M:88 PL:88 Cr:85
 CAN-GVÉE déc*24 87%Fiab IPV G 2579/85%
 Kg L-386/18% G 12/40% %G 0,23 PRO\$
 RM 100 P-2/24% %P 0,10 -96
 CAN-GVÉE déc*24 85%Fiab CONF 4/62%
 SM -1 P/M 6 PL 8 Cr 1

01-09	305	9121	406	4,5	323	3,5
MCR	252	303	281			
03-00	305	13356	654	4,9	457	3,4
	365	15229	746	4,9	535	3,5
MCR	290	378	309			
05-04	127	5868	275	4,7	192	3,3
MCR	110	139	116			

3 LACT: 36874 1786 4.8 1341 3.6 KG
 MCR Moy. L217(-21) G273(-2) P235(-12)

1 Supérieure Lactations
 IRE 1 AN EN LAIT BEAUCE 2017
 Data Progéniture: 0EX 3TB 1BP 0B 0P

GILLETTE WINDBROOK PB

HOCANM7816429 B&W *A2A2*CDC*CVF*BYF*BLF*
 EX-97-6ANS-CAN EXTRA'10
 CAN-GVÉE déc*24 99%Fiab GLPI 2579/99%
 Kg L-279 G 9 %G 0,17 P-4 %P 0,05
 CAN-GVÉE déc*24 99%Fiab CONF 4

MS AUBREYS GOLD ADDISON-ET PB

H0USAF70477000 B&W ET N:13 mars 2011
 TB-88-4ANS-CAN 4*(4/16)
 02-05 305 11505 484 4,2 381 3,3
 MCR 274 308 284
 04-02 305 13460 602 4,5 450 3,3
 365 15852 704 4,4 539 3,4
 MCR 281 340 294
 06-04 29 1302 72 5,5 40 3,1
 LACT: 42995 1903 4.4 1504 3.5 KG
 MCR Moy. L278(28) G324(59) P289(24)
 1 Supérieure Lactations
 IRE 2 ANS-JR. EAST. ON CHAMP. 2013
 Data Progéniture: 0EX 5TB 2BP 0B 0P
 7 FILLES ÉM moy. 14926 574 3,8 466 3,1
 ÉM moy. L282 G294 P282

GILLETTE BRILEA F B I PB

HOCANM8209524 B&W *A2A2*CVF*BYF*BLF ET
 EX-94-8ANS-CAN EXTRA'05

GILLETTE BLITZ 2ND WIND PB

HOCANF7352248 B&W ET N:03 juil 2002
 TB-88-3ANS-CAN 74*(5/365)

BRAEDAEL GOLDWYN PB

HOCANM10705608 B&W *A1A2*CDC*CVF*BYF*BLF
 BP-84-8ANS-CAN GM'12 EXTRA'05

MS ATLEES SHOTTLE AUBRY-ET PB

H0USAF65249841 B&W ET N:04 déc 2007
 EX-93-2E-CAN DOM 15*(0/75)
 07-04 305 16395 577 3,5 481 2,9
 365 18782 666 3,6 561 3,0
 MCR 313 301 295
 4 LACT: 78277 2861 3.7 2475 3.2 KG
 MCR Moy. L284(2) G270(-26) P270(-33)
 Data Progéniture: 8EX 11TB 6BP 1B 0P
 23 FILLES ÉM moy. 13709 513 3,7 423 3,1
 ÉM moy. L259 G263 P256

VENTE EXPO-POC 2025

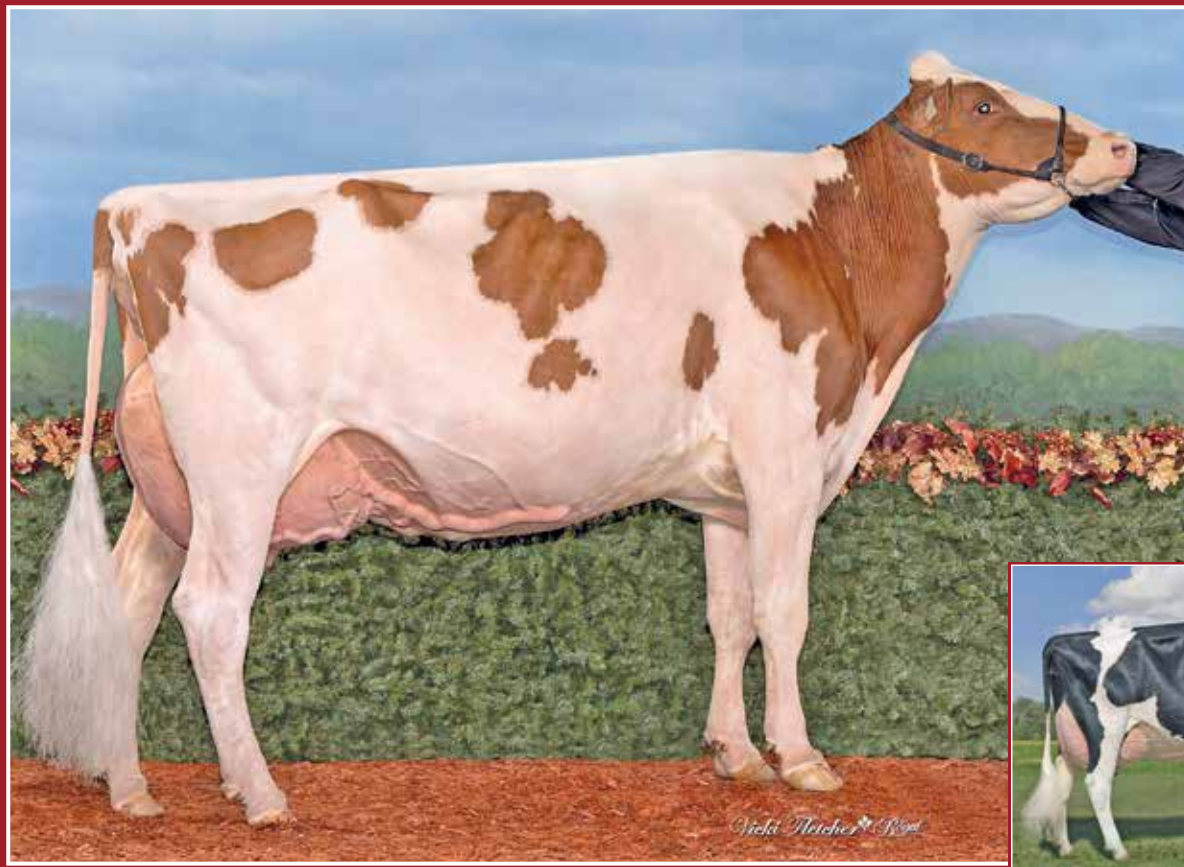

Jolibois Lexing Army EX-91 3E

Nom. All-Canadian et M.H. Tout-Québec Vache Senior R&W 2024
2^e Vache adulte R&W *Royal* 2024
Mère | Dam

Lylehaven Lila Z EX-94 25*

All-Canadian 2003 et 2004
M.H. All-Canadian 2006 et 2007
Nom. All-American 2003
7^e mère | 7th Dam

27

JOLIBOIS LEX TURBO

HOCANF122008778 R&W N:22 sept 2024
CAN-MP déc*24 37%Fiab IPV MP 2446/34%
Kg L-274/22% G-36/4% %G-0,22 PRO\$
RM 97 P-15/10% %P-0,05 -181
CAN-MP déc*24 34%Fiab CONF 8/89%
SM 6 P/M 7 PL 0 Cr 6

Consigné Par:
FERME ROLANDE ENR
Tél: 418-561-9522 Téléc: 418-728-4864

4e-10e Mère maternelle
GEN-I-BEQ STERLING LENCY TB-88-4ANS-CAN 17*
GEN-I-BEQ BAXTER LEGACY EX-90-8ANS-CAN 6*
COMESTAR GOLDWYN LAVA TB-87-2ANS-CAN 19*
LYLEHAVEN LILA Z EX-94-7ANS-CAN 25*
LYLEHAVEN FORM LAURA-ET EX-94-3E 7*
THIERSANT LILLI STARBUCK-ET EX-94-5E 3*
IVYHALL ASTRO JET RONIE TB-86-6ANS-CAN 1*

Génisse automne | Fall Calf

GOLDEN-OAKS A TURBO-RED-ET PB

H0840M3209185768 R&W *CDF*CVF*BYF*BLF*DPF
CAN-GMP déc*24 84%Fiab GPA LPI 2586/81%
Kg L-399/45% G-26/3% %G-0,37 PRO\$
RM 101 P-3/13% %P-0,09 152
CAN-GMP déc*24 82%Fiab CONF 11/98%
SM 10 P/M 8 PL 0 Cr 6

FARNEAR ALTITUDE-RED-ET PB

H0840M3128013348 R&W *A1A2*MWF*CDF*CVF*BY
CAN-GVÉE déc*24 98%Fiab GLPI 2664/94%
Kg L-414 G-14 %G-0,02 P-6 %P-0,07
CAN-GVÉE déc*24 96%Fiab CONF 9

GOLDEN-OAKS A TALENT-RED-ET

H0840F3147994276 R&W ET N:08 mai 2018

MR LR EDG ARVIS 18196-ET PB

H0840M3125201960 B&W *A1A1*RDC*CDF*CVF*BY
MS FARNEARTBR ARIA ADLER-ET PB
HOUSAF72437575 B&W *RDC N:02 mars 2013
EX-96-8ANS-USA

DYMENTHOLM MR APPLES AVALANCHE PB

HOCANM11957107 B&W *RDC*CVF*BYF*BLF*DPF MB
MISS POTTS DALE DFI TANG-RED
H0840F3012331933 R&W *BLF*DPF

JOLIBOIS LEXING ARMY PB

HOCANF111123453 R&W N:02 juin 2018
EX-91-3E-CAN
SM:91 (AV:7 HAA:8 LAA:7) P/M:92 PL:88 Cr:90
CAN-VÉE déc*24 65%Fiab IPV 2286/56%
Kg L-947/4% G-46/2% %G-0,07 PRO\$
RM 94 P-34/2% %P-0,02 -560
CAN-VÉE déc*24 53%Fiab CONF 4/62%
SM 2 P/M 6 PL 0 Cr 5
02-02 302 7345 313 4,3 243 3,3 L
MCR 188 213 193
03-02 305 11826 464 3,9 383 3,2 L
314 12123 477 3,9 394 3,3
MCR 268 281 266
04-03 303 9531 404 4,2 309 3,2 L
MCR 192 217 194
06-03 P128 9057 364 4,0 299 3,3 L
PMCR 173 186 180
5 LACT: 42205 1726 4.1 1368 3.2 KG
MCR Moy. L199(-13) G217(-22) P202(-16)
2E Vache adulte National R&W Show 2024
Data Progéniture: OEX 2TB 0BP 0B 0P
1 FILLES ÉM moy. 11327 439 3,9 342 3,0
ÉM moy. L214 G225 P207

SIEMERS APPLES ARMY-ET PB

H0840M3134506807 B&W *A1A1*RDC*CDF*CVF*BY
CAN-GVÉE déc*24 99%Fiab GLPI 2378/97%
Kg L-503 G-38 %G-0,16 P-29 %P-0,09
CAN-GVÉE déc*24 98%Fiab CONF 3

BLONDIN AVALANCHE LEXINGTON PB

HOCANF109951636 R&W *POR N:07 avr 2016
TB-85-2ANS-CAN 2*(10/0)
02-01 305 8825 326 3,7 276 3,1
312 8969 333 3,7 281 3,1
MCR 230 228 224
03-02 28 1099 34 3,1 36 3,3
LACT: 10068 367 3.6 317 3.1 KG
MCR Moy. L230(19) G228(1) P224(11)
Data Progéniture: 1EX 1TB 1BP 0B 0P
2 FILLES ÉM moy. 12915 513 4,0 415 3,2
ÉM moy. L244 G263 P251

STANTONS HIGH OCTANE PB

HOCANM11696704 B&W *A1A2*CVF*BYF*BLF*DPF*
EX-93-3ANS-CAN ST'17

SIEMERS MOGUL APPLE-STAR-ET PB

H0840F3011130010 B&W *RDC*BLF*DPF
EX-91-4ANS-USA GMD

DYMENTHOLM MR APPLES AVALANCHE PB

HOCANM11957107 B&W *RDC*CVF*BYF*BLF*DPF MB

GOULDHAVEN SWEENVIEW 45 LEXI PB

HOCANF11881396 R&W *POC ET N:25 janv 2014
EX-91-2E-CAN

02-02 305 10804 394 3,7 348 3,2

351 11961 448 3,8 394 3,3

MCR 273 270 276

4 LACT: 47758 1799 3.8 1594 3.3 KG

MCR Moy. L261(12) G265(13) P268(11)

2E 3 an senior RIMOUSKI 2017

Data Progéniture: OEX 1TB 3BP 1B 0P

4 FILLES ÉM moy. 9474 379 4,0 301 3,2

ÉM moy. L179 G194 P182

VENTE EXPO-POC 2025

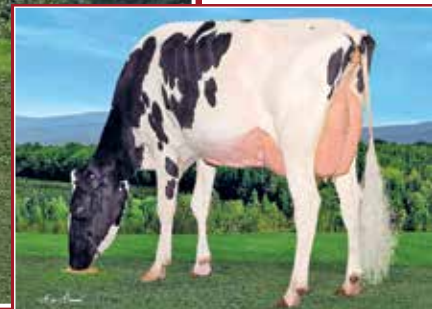
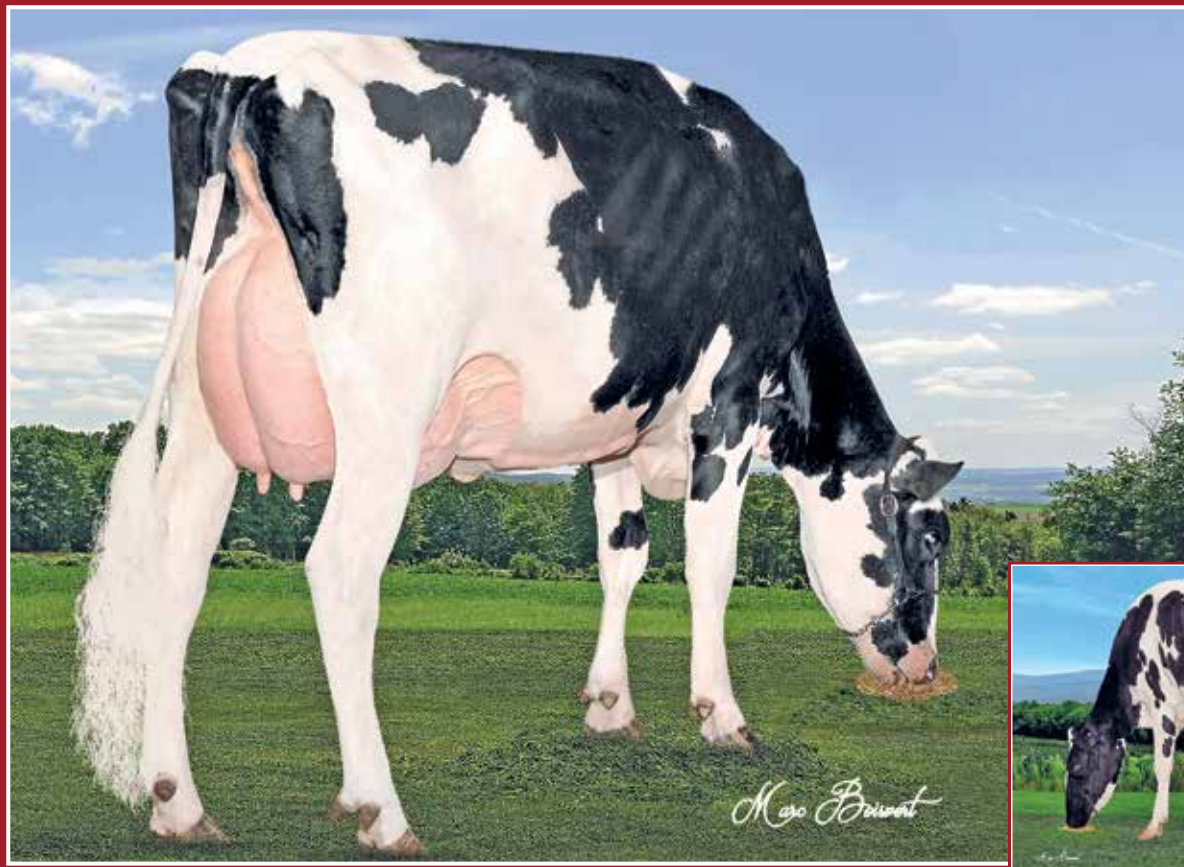

Bofran Brewmaster Faby TB-88 20*

2-04 365 14 415 kg 5,2% 3,7% (291-409-338)

2 Lactations supérieures

4^e mère | 4th Dam

Bofran Detour Flavie TB 1*

4 lacts: 72 174 kg 4,6% 3,6% (282-345-309)

1 Lactation supérieure

2^e mère | 2nd Dam

28

BOFRAN LETCHWORTH CARLYN

HOCANF121823606 B&W ET N:22 sept 2024
 *A1A2*BB*VRF*CDF*RDF*BLF*DPF*CNF
 CAN-GMP déc*24 78%Fiab IPV MPG 3383/75%
 Kg L 603/68% G 60/88% %G 0,30 PRO\$
 RM 105 P 41/87% %P 0,17 2309
 CAN-GMP déc*24 74%Fiab CONF 3/52%
 SM 0 P/M 5 PL 0 Cr 4

Consigné Par:
 FERME BOFRAN INC
 Tél: 418-935-3053 Téléc: 418-935-3053

4e-11e Mère maternelle
 BOFRAN BREWMASTER FABY TB-88-4ANS-CAN 20*
 BOFRAN MAN O MAN FLORALIE TB-88-4ANS-CAN 11*
 BOFRAN MORTY FLAVIE TB-86-3ANS-CAN 4*
 BOFRAN ESTIMATE LOUANY TB-87-4ANS-CAN 11*
 COMESTAR LOUVE RUDOLPH TB-85-2ANS-CAN 21*
 COMESTAR LOU LINDY TB-88-4ANS-CAN 2*
 COMESTAR LAURIE SHEIK TB-88-5ANS-CAN 23*
 ELYSA ANTHONY LEA EX-CAN 15*

Génisse automne | Fall Calf

AURORA LETCHWORTH-ET PB

H0840M3218470965 B&W *POF*MWF*CDF*CVF*RDF
 CAN-GMP déc*24 83%Fiab GPA LPI 3702/79%
 Kg L 500/51% G 113/96% %G 0,80 PRO\$
 RM 103 P 63/88% %P 0,37 2643
 CAN-GMP déc*24 80%Fiab CONF 4/77%
 SM 0 P/M 8 PL 1 Cr 5
 Data Progéniture: 1 Filles: 100,00% BP+
 OEX 0TB 1BP 0B 0P

SANDY-VALLEY R CONWAY-ET PB

H0840M3148929379 B&W *POF*A2A2*MWF*CDF*CV
 CAN-GVÉE déc*24 97%Fiab GLPI 3599/92%
 Kg L 364 G 129 %G 0,96 P 70 %P 0,45
 CAN-GVÉE déc*24 94%Fiab CONF 7

AURORA RAPID 21849-ET

H0840F3208182017 B&W *MWF ET
 TB-87-5ANS-USA DOM

S-S-I PR RENEGADE-ET PB

H0840M3142352961 B&W *POF*A1A2*MWF*CDF*CV

SANDY-VALLEY COTTON-ET

H0840F3134692004 B&W ET N:11 juin 2017
 BP-82-2ANS-USA

ST GEN R-HAZE RAPID-ET PB

H0840M3132352752 B&W *A2A2*MWF*CDF*CVF*BY

AURORA FRAZZLED 19447-ET

H0840F3144802853 B&W *CDF*RDF*BLF*DPF ET
 EX-90-6ANS-USA DOM GMD

BOFRAN RUBAN CARINA PB

HOCANF111632463 B&W *A1A2 ET N:16 déc 2019
 TB-87-3ANS-CAN
 SM:88 (AV:7 HAA:8 LAA:8) P/M:84 PL:88 Cr:87
 CAN-GVÉE déc*24 84%Fiab IPVG 3355/81%
 Kg L 1332/92% G 67/91% %G 0,11 PRO\$
 RM 104 P 46/91% %P 0,00 2181
 CAN-GVÉE déc*24 81%Fiab CONF 6/78%
 SM 5 P/M 3 PL 2 Cr 5
 01-11 305 10573 459 4,3 335 3,2 L
 MCR 266 312 262
 03-03 305 11898 494 4,2 378 3,2 L
 MCR 260 294 259
 04-05 P269 13773 586 4,3 440 3,2 L
 PMCR 281 324 284
 3 LACT: 40200 1738 4,3 1297 3,2 KG
 MCR Moy. L269(8) G310(-3) P268(-16)

PEAK ALTARUBAN-ET PB

H0840M3145229944 B&W *POF*A2A2*CDF*CVF*RD
 CAN-GVÉE déc*24 99%Fiab GLPI 3505/96%
 Kg L 1518 G 99 %G 0,33 P 55 %P 0,03
 CAN-GVÉE déc*24 97%Fiab CONF 7

BOFRAN DETOUR FLAVIE PB

HOCANF110133686 B&W *A1A2 ET
 TB-85-3ANS-CAN 1*(0/5)
 02-01 305 10963 531 4,8 401 3,7 L
 365 12836 621 4,8 471 3,7
 MCR 284 366 321
 03-03 305 12916 599 4,6 449 3,5
 MCR 271 337 293
 04-04 305 14334 637 4,4 499 3,5
 MCR 274 330 302
 05-07 305 15779 669 4,2 527 3,3 L
 MCR 300 347 321
 4 LACT: 72174 3320 4,6 2577 3,6 KG
 MCR Moy. L282(27) G345(39) P309(31)
 1 Supérieure Lactations
 Data Progéniture: OEX 4TB 5BP 2B 0P
 11 FILLES ÉM moy. 13603 603 4,4 457 3,4
 ÉM moy. L257 G309 P276

WA-DEL YODER BANDARES-ET PB

H0840M3143189741 B&W *POF*A2A2*MWF*CDF*CVF
 SIEMERS RUBICN M-ROZ-MIA-ET
 H0840F3131528165 B&W *CVF*BYF*BLF*DPF ET

RONELEE MIDNIGHT DETOUR-ET PB

H0840M3143748 B&W *A1A2*CDF*CVF*BYF*BLF*

BOFRAN PEPPER FANTASTIQUE PB

HOCANF108538268 B&W *A2A2 ET
 TB-88-5ANS-CAN 10*(0/51)
 05-03 305 14571 836 5,7 538 3,7
 365 16353 943 5,8 617 3,8
 MCR 273 427 324
 6 LACT: 97215 5500 5,7 3738 3,8 KG
 MCR Moy. L261(15) G386(97) P301(39)
 Data Progéniture: 1EX 9TB 10BP 5B 0P
 21 FILLES ÉM moy. 13550 634 4,7 470 3,5
 ÉM moy. L256 G325 P284

VENTE EXPO-POC 2025

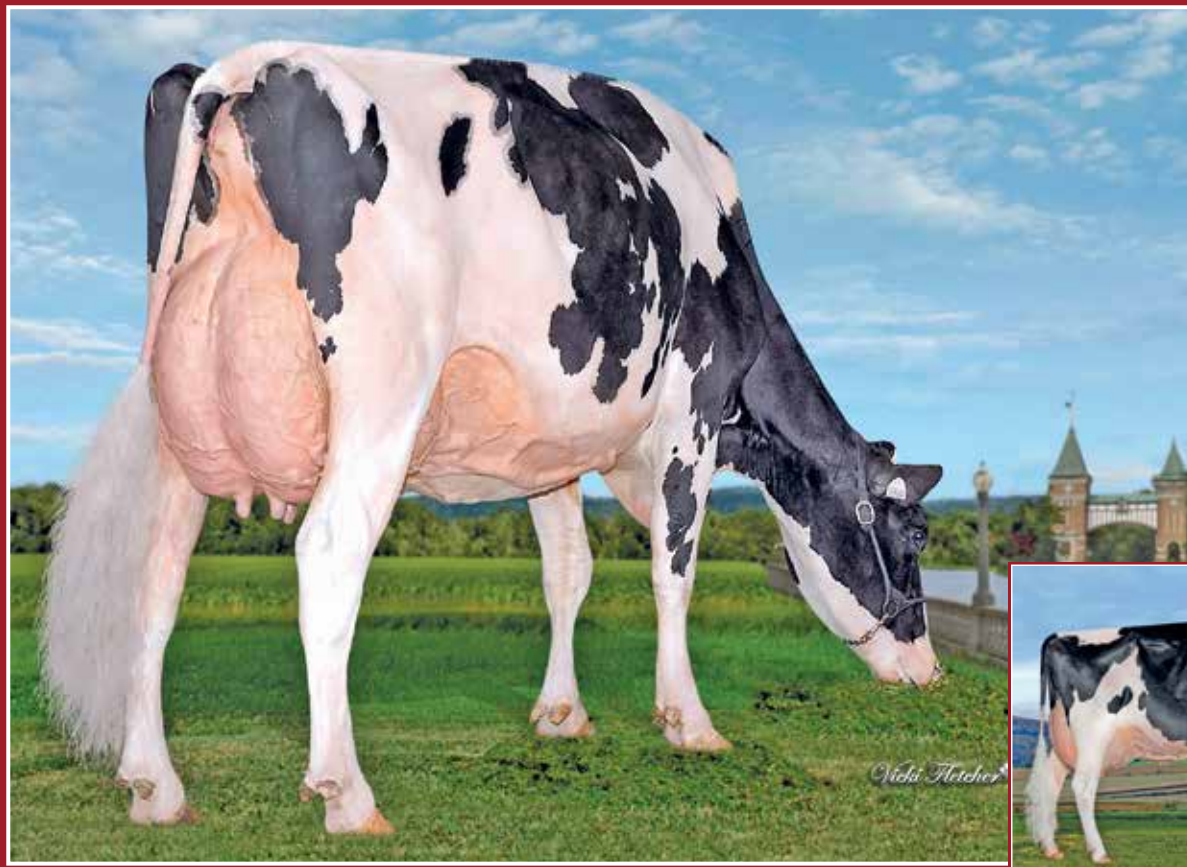

Rosblais Unix Taffy EX-93

2° 4 ans et Grande Championne de rés. Bassin de la Chaudière 2023
 2° 3 ans Sr Bassin de la Chaudière 2022
 2° 3 ans Sr Expo BBQ, St-Anselme 2022
Mère | Dam

Rosblais Goldwyn Tessy EX-92 2E 5*

2° 3 ans Sr Bassin de la Chaudière 2011
3° mère | 3rd Dam

29

ROSLAIS LEGEND TOY

HOCANF121892952 B&W N : 01 déc 2024
 CAN-MP déc*24 IPV MP 2728
 KG L-250 G-26 %G-0,14
 RM 100 P-12 %P-0,03
 CAN-MP déc*24 CONF 12
 SM 11 P/M 5 PL 4 Cr 8

Consigné Par:
 FERME ROSAIRE BLAIS ET FILS INC
 Tel: 418-389-4470

4e-7e Mère maternelle
 ROSBLAIS ALLEN TESSIA TB-86-3ANS-CAN
 ROSBLAIS LEADER TESSIE BP-83-2ANS-CAN
 ROSBLAIS BROKER TESSIE BP-83-4ANS-CAN
 ROSBLAIS AEROSTAR TESSIE BP-81-2ANS-CAN

Génisse hiver | Winter Calf

BLONDIN LEGEND PB

HOCANM11239276 B&W *A1A2*MWF*CDF*CVF*BR
 CAN-GVÉE déc*24 98%Fiab GLPI 2642/94%
 Kg L-587/8% G-31/2% %G-0,08 PRO\$
 RM 102 P-13/5% %P-0,05 -94
 CAN-GVÉE déc*24 96%Fiab CONF 15/99%
 SM 15 P/M 4 PL 4 Cr 12
 Data Progéniture: 732 Filles: 91,00% BP+
 OEX 264TB 409BP 58B 1P
 679 FILLES ÉM moy. 12748 511 4,0 418 3,3
 ÉM moy. L241 G262 P253

WALNUTLAWN SIDEKICK PB

HOCANM12508113 B&W *A2A2*MWF*CDF*CVF*RDF*
 TB-85-2ANS-CAN
 CAN-GVÉE déc*24 99%Fiab GLPI 2955/98%
 Kg L-1674 G 2 %G 0,61 P-20 %P 0,31
 CAN-GVÉE déc*24 99%Fiab CONF 14

MOSNANG JACOBY LEGENDAIRY PB

HOCANF12572593 B&W *BRC ET B:24 sept 2016
 TB-89-4ANS-CAN 3*(0/17)
 04-00 305 17022 634 3,7 514 3,0 L
 365 20006 742 3,7 611 3,1
 MCR 338 335 319
 3 LACT: 45438 1844 4.1 1448 3.2 KG

WILLSBRO ABBOTT PB

HOGBRM388380500583 B&W *A2A2*MWF*CDF*CVF*
WALNUTLAWN MCCUTCHEM SUMMER PB
 HOCANF1120480 B&W ET B:11 févr 2013
 EX-94-2E-CAN EX-95-8ANS-USA 12*(8/54)

CYCLE DOORMAN JACOBY-ET PB

HO840M3013614066 B&W *POF*A2A2*CVF*RDF*BY
 EX-90-3ANS-USA
MOSNANG AIRINTAKE LULLABY PB
 HOCANF12026701 B&W *BRC ET B:08 juin 2014
 EX-90-2E-CAN

ROSLAIS UNIX TAFFY PB

HOCANF111391702 B&W *A1A2*AE*VRF*CDF*RDF*
 EX-93-2E-CAN
 SM:95 (AV:9 HAA:9 LAA:9) P/M:94 PL:92 Cr:87
 CAN-GVÉE déc*24 84%Fiab IPVG 2814/82%
 Kg L 88/40% G-20/11% %G-0,20 PRO\$
 RM 98 P-11/14% %P-0,10 240
 CAN-GVÉE déc*24 82%Fiab CONF 8/89%
 SM 7 P/M 6 PL 4 Cr 4
 01-11 305 10150 404 4,0 307 3,0
 MCR 255 271 240
 03-00 305 13523 539 4,0 398 2,9
 307 13577 541 4,0 400 3,0
 MCR 290 313 267
 3 LACT: 44665 1782 4.0 1398 3.1 KG
 MCR Moy. L262(-2) G282(2) P251(-13)
 GRANDE RÉ. GRANDE BASSIN DE LA CHAUDIERE
 2023
 2E 4 ans BASSIN DE LA CHAUDIERE 2023
 2E 3 an senior BASSIN DE LA CHAUDIERE 2022
 2E 3 an senior BELLE CHASSE 2022
 Data Progéniture: OEX 1TB 0BP 0B 0P
 1 FILLES ÉM moy. 12703 509 4,0 422 3,3
 ÉM moy. L240 G261 P255

CROTEAU LESPERRON UNIX PB

HOCANM107567492 B&W *POF*A1A1*MWF*CDF*CVF
 EX-96-7ANS-CAN ST'17
 CAN-GVÉE déc*24 99%Fiab GLPI 2770/99%
 Kg L 244 G 0 %G-0,08 P 1 %P-0,06
 CAN-GVÉE déc*24 99%Fiab CONF 8

ROSLAIS WINDBROOK TASSY PB

HOCANF107384019 B&W ET B:12 nov 2011
 TB-88-5ANS-CAN 11*(3/54)
 01-11 305 10262 324 3,2 316 3,1
 310 10416 329 3,2 321 3,1
 MCR 260 219 249
 02-11 305 10058 373 3,7 320 3,2
 MCR 220 218 219
 04-02 305 11267 382 3,4 352 3,1
 MCR 222 204 220
 05-05 305 11589 421 3,6 364 3,1
 MCR 225 223 226
 4 LACT: 51689 1822 3.5 1656 3.2 KG
 MCR Moy. L232(10) G216(-17) P229(8)
 Data Progéniture: 6EX 2TB 1BP 0B 0P
 9 FILLES ÉM moy. 15244 591 3,9 481 3,2
 ÉM moy. L288 G303 P291

AMIGHETTI NUMERO UNO ET PB

HOITAM17990915143 B&W *POF*A1A2*CVF*RDF*BR
 EX-90-3ANS-HUN ST'15
REGAN-ALH DOMAIN DAYA-ET PB
 HOUSAF66625459 B&W ET B:01 sept 2010
 EX-93-3E-CAN 17*(0/85)

GILLETTE WINDBROOK PB

HOCANM7816429 B&W *A2A2*CDF*CVF*BYF*BLF*HD
 EX-97-6ANS-CAN EXTRA'10
ROSLAIS GOLDWYN TESSY PB
 HOCANF104932609 B&W ET B:03 sept 2007
 EX-92-2E-CAN 5*(4/21)
 01-11 305 9999 417 4,2 331 3,3
 365 11646 495 4,3 393 3,4
 MCR 266 296 274
 4 LACT: 59645 2481 4.2 1995 3.3 KG
 MCR Moy. L259(47) G282(66) P264(54)
 2E 3 an senior BASSIN DE LA CHAUDIERE 2011
 Data Progéniture: OEX 4TB 4BP 0B 0P
 8 FILLES ÉM moy. 12386 468 3,8 389 3,1
 ÉM moy. L234 G240 P235

VENTE EXPO-POC 2025



Delepinette Sallamy Duke EX-92 2E (SM:95)

5 lacts : 64 530 kg 4,1% 3,3%
2^e mère | 2nd Dam



Bourgival Champion Sally EX-93 14* (SM:96)

4^e mère | 4th Dam

30

LESFAUCHER MASTER SUN

HOCANF122033483 B&W N:27 déc 2024
CAN-CPA déc*24 98%Fiab PA LPI 2834
Kg L 606 G 5 %G-0,17
RM 100 P 6 %P-0,12
CAN-CPA déc*24 CONF 12/%
SM 9 P/M 7 PL 9 Cr 9

Consigné Par:
FERME JEAN-GUY FAUCHER & FILS INC
Tél: 418-387-9148 Téléc: 418-387-1253

4e-8e Mère maternelle
BOURGIVAL CHAMPION SALLY EX-93-4ANS-CAN 14*
JEANLU LEADER WINNY TB-88-4ANS-CAN 7*
COLMONT JY WANDA TB-86-5ANS-CAN
COLMONT REV WILMA TB-85-4ANS-CAN
OAK RIDGES WANDA TB-85-6ANS-CAN

Génisse hiver | Winter Calf

GOLDEN-OAKS MASTER-ET PB

HO840M3139216917 B&W *POF*A1A2*CDF*CVF*RD
CAN-GVÉE déc*24 98%Fiab GLPI 2625/94%
Kg L-33/23% G-16/6% %G-0,13 PRO\$
RM 98 P-10/6% %P-0,07 -197
CAN-GVÉE déc*24 96%Fiab CONF 14/99%
SM 11 P/M 7 PL 8 Cr 12
Data Progéniture: 689 Filles: 93,00% BP+
13EX 327TB 305BP 44B 0P
677 FILLES ÉM moy. 13059 518 4,0 417 3,2
ÉM moy. L247 G265 P252

DYMENTHOLM MR APPLES AVALANCHE PB

HOCANM11957107 B&W *RDC*CVC*BYF*BLF*DPF MB
CAN-GVÉE déc*24 99%Fiab GLPI 2557/97%
Kg L-516 G-30 %G-0,08 P-19 %P-0,01
CAN-GVÉE déc*24 98%Fiab CONF 12

DROLIE DOORMAN MAYCY PB

HOCANF109038878 B&W ET N:02 mars 2015
EX-90-4ANS-USA 1*(0/6)
03-11 305 14724 611 4,1 479 3,3
333 15413 646 4,2 504 3,3
2 LACT: 28082 1305 4.6 961 3.4 KG

STANTONS ALLIGATOR-ET PB

HO840M3128769279 B&W *A1A2*MWF*CVF*BYF*BL
TB-85-4ANS-CAN
CAN-GVÉE déc*24 99%Fiab GLPI 3419/98%
Kg L 900 G 41 %G 0,04 P 29 %P-0,01
CAN-GVÉE déc*24 99%Fiab CONF 14

DELEPINETTE SALLAMY DUKE PB

HOCANF110351448 B&W N:02 août 2017
EX-92-2E-CAN
02-02 305 9301 367 4,0 310 3,3
MCR 225 237 235
03-02 305 12542 524 4,2 395 3,2
MCR 268 298 263
04-06 305 14947 578 3,9 465 3,1 L
365 16716 679 4,1 536 3,2
MCR 291 306 289
05-11 305 13425 487 3,6 422 3,1 L
MCR 270 263 267
5 LACT: 64530 2637 4.1 2098 3.3 KG
MCR Moy. L264(11) G276(-3) P264(-7)
Data Progéniture: 0EX 3TB 2BP 0B 0P
5 FILLES ÉM moy. 14767 570 3,9 461 3,1
ÉM moy. L279 G292 P279

DE-SU BKM MCCUTCHEN 1174-ET PB

HOUSAM69990138 B&W *POF*A1A2*CDF*CVF*PDF*
EX-93-4ANS-USA ST'15
KHV REGIMENT APPLE C-RED-ETN PB
HOUSAF70244494 R&W *CVC ETA N:27 sept 2010
TB-89-3ANS-CAN 2*(5/5)

VAL-BISSON DOORMAN PB

HOCANM107281711 B&W *POF*A2A2*CDF*CVF*PDF
EX-90-5ANS-CAN ST'16
BONACCUEIL MAYA GOLDWYN PB
HOCANF103862777 B&W N:18 déc 2006
EX-95-3E-CAN 17*(0/87)

MORNINGVIEW MCC KINGBOY-ET PB

HOUSAM72044077 B&W *POF*A2A2*MWF*CDF*CVF*
EX-92-4ANS-CAN ST'17
STANTONS MCCUTCHEN 1174 AGREE PB
HOCANF11696367 B&W ET N:13 févr 2013
TB-88-4ANS-CAN 16*(4/76)

S-S-I MONTROSS DUKE-ET PB

HO840M3125201993 B&W *POF*A1A2*MWF*CDF*CV
EX-90-3ANS-USA

DELEPINETTE SALLY ATWOOD PB

HOCANF108830808 B&W ET N:14 juin 2014
TB-88-5ANS-CAN 2*(10/0)
04-01 305 11809 496 4,2 457 3,9
365 13518 582 4,3 530 3,9
MCR 249 279 299
5 LACT: 55467 2343 4.2 2054 3.7 KG
MCR Moy. L229(-10) G257(-5) P261(8)
Data Progéniture: 1EX 1TB 0BP 0B 0P
2 FILLES ÉM moy. 11856 509 4,3 405 3,4
ÉM moy. L224 G261 P245

LESFAUCHER ALLIGATOR SUNSHINE PB

HOCANF120654585 B&W ET N:03 nov 2021
TB-87-2ANS-CAN
SM:87 (AV:8 HAA:9 LAA:9) P/M:88 PL:89 Cr:85
CAN-VÉE déc*24 59%Fiab IPV 3043/53%
Kg L 1245/90% G 25/55% %G-0,19 PRO\$
RM 101 P 22/62% %P-0,15 789
CAN-VÉE déc*24 52%Fiab CONF 10/96%
SM 7 P/M 7 PL 9 Cr 5
02-01 305 11149 402 3,6 341 3,1 L
MCR 271 264 260
03-01 P68 12707 494 3,9 398 3,1 L
PMCR 270 284 265
2 LACT: 15212 558 3.7 462 3.0 KG
MCR Moy. L271(15) G274(-23) P263(-13)

VENTE EXPO-POC 2025

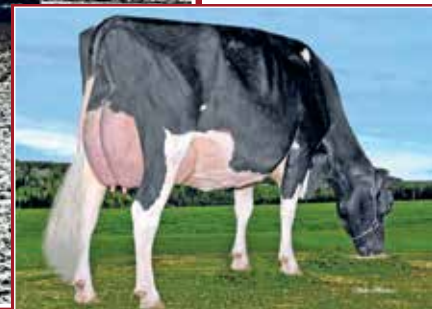

Jeanlu Lambda Bella TB-87

3-05 P. 13 414 kg 4,1% 3,3% (280-309-286)

Mère des taureaux Brisk-PP et Right Stuff Brody-PP @Semex
Mère | Dam

Sandy-Valley Duk Brynkly EX-92 4*

5-03 14 958 kg 4,4% 3,1% (276-329-271)

3^e mère | 3rd Dam

31

JEANLU RIGHT STUFF PP BREEZE

HOCANF121902188 B&W ET N:29 sept 2024
*POC*A2A2*BB*VRF*CDF*BLF*DPF*CNF
CAN-GMP déc*24 79%Fiab IPV MPG 3499/75%
Kg L 1486/95% G 79/96% %G 0,16 PRO\$
RM 102 P 54/95% %P 0,03 1907
CAN-GMP déc*24 75%Fiab CONF 12/98%
SM 9 P/M 7 PL 9 Cr 7

Consigné Par:
FERME J.P. POULIN & FILS
Tél: 418-225-7753 Téléc: 418-228-1225

Génisse automne | Fall Calf
A2A2 | IPV MPG 3499 Conf. 12
Lait +1486 kg

STANTONS RIGHT STUFF-PP PB

HOCANM14062859 B&W *POS*A2A2*BB*VRF*CDF*C
TB-89-2ANS-CAN
P/M:90 PL:89 Cr:90
CAN-GMP déc*24 83%Fiab GPA LPI 3773/79%
Kg L 1639/91% G 106/95% %G 0,33 PRO\$
RM 101 P 84/98% %P 0,22 2523
CAN-GMP déc*24 80%Fiab CONF 13/99%
SM 7 P/M 9 PL 11 Cr 9

STANTONS REMOVER PP PB

HOCANM13440455 B&W *POS*A2A2*BB*VRF*MWF*C
CAN-GVÉE déc*24 94%Fiab GLPI 3855/88%
Kg L 1914 G 131 %G 0,45 P 90 %P 0,18
CAN-GVÉE déc*24 91%Fiab CONF 10

STANTONS WHAT IT TAKES P PB

HOCANF13439534 B&W *POR*A2A2*BB ET
TB-89-4ANS-CAN
04-03 305 18613 938 5,0 692 3,7 L
365 21322 1103 5,2 819 3,8
MCR 367 504 435
2 LACT: 42445 2119 5,0 1673 3,9 KG

CHERRY-LILY ZIP LUSTER-P-ET PB

HO840M3138843085 B&W *POC*A2A2*MWF*CDF*CV
STANTONS BIGHT MAKER PB
HOCANF13057148 B&W *POC ET N:04 avr 2018
TB-85-6ANS-CAN 13*(6/59)

DENOVO 9367 BUNDLE-ET PB

HO840M3145628940 B&W *A2A2*MWF*CDF*CVF*RD
STANTONS BIGHT MELODY PB
HOCANF13057176 B&W *POC ET N:22 avr 2018
TB-85-2ANS-CAN 10*(0/50)

JEANLU LAMBDA BELLA PB

HOCANF120694627 B&W *POR*RDC ET
TB-87-3ANS-CAN
SM:86 (AV:6 HAA:5 LAA:7) P/M:88 PL:87 Cr:85
CAN-GVÉE déc*24 84%Fiab IPVG 3291/81%
Kg L 1151/88% G 39/71% %G-0,05 PRO\$
RM 100 P 41/87% %P 0,01 1466
CAN-GVÉE déc*24 81%Fiab CONF 11/97%
SM 10 P/M 6 PL 5 Cr 6
02-01 305 11145 463 4,2 382 3,4 L
365 13081 548 4,2 449 3,4
MCR 290 324 311
03-05 P135 13952 588 4,2 467 3,4 L
PMCR 291 327 303
2 LACT: 20970 890 4,2 708 3,4 KG
MCR Moy. L291(29) G326(24) P307(31)

FARNEAR DELTA-LAMBDA-ET PB

HO840M3125993715 B&W *POF*A1A2*MWF*CDF*CV
CAN-GVÉE déc*24 99%Fiab GLPI 3591/98%
Kg L 1107 G 52 %G 0,07 P 50 %P 0,09
CAN-GVÉE déc*24 99%Fiab CONF 13

JEANLU MIRAND BEAUTY PB

HOCANF111685267 B&W *POC*RDC ET
TB-87-4ANS-CAN
02-00 305 9660 432 4,5 339 3,5 L
MCR 241 288 263
03-00 305 10832 471 4,4 375 3,5 L
MCR 235 272 253
04-02 305 13079 601 4,6 426 3,3 L
MCR 254 313 261
05-03 P80 14090 625 4,4 491 3,5 L
PMCR 260 313 291
4 LACT: 39090 1764 4,5 1327 3,4 KG
MCR Moy. L248(-11) G297(-3) P267(-15)
Data Progéniture: 0EX 2TB 0BP 0B 0P
2 FILLES EM moy. 15297 640 4,2 501 3,3
EM moy. L289 G328 P303

MR MOGUL DELTA 1427-ET PB

HOUSAM72128216 B&W *A1A2*MWF*CDF*CVF*PDF*
EDG LORETTE UNO 2198-ET
HOUSAF72437745 ET N:25 avr 2013
EX-91-5ANS-USA

COOMBOONA ZIPIT MIRAND-PP PB

HOAUSM1993596 B&W *POS*A2A2*RDC*MWF*CDF*CV
SANDY-VALLEY DUK BRYNKLY-ET PB
HO840F3134691688 B&W ET N:04 sept 2016
EX-92-5ANS-CAN 4*(6/14)
03-01 305 14274 611 4,3 474 3,3
352 15743 680 4,3 532 3,4
MCR 304 349 316
4 LACT: 48169 2105 4,4 1599 3,3 KG
MCR Moy. L293(50) G344(64) P300(38)
Data Progéniture: 1EX 4TB 0BP 0B 0P
5 FILLES EM moy. 13285 597 4,5 461 3,5
EM moy. L251 G306 P279

VENTE EXPO-POC 2025

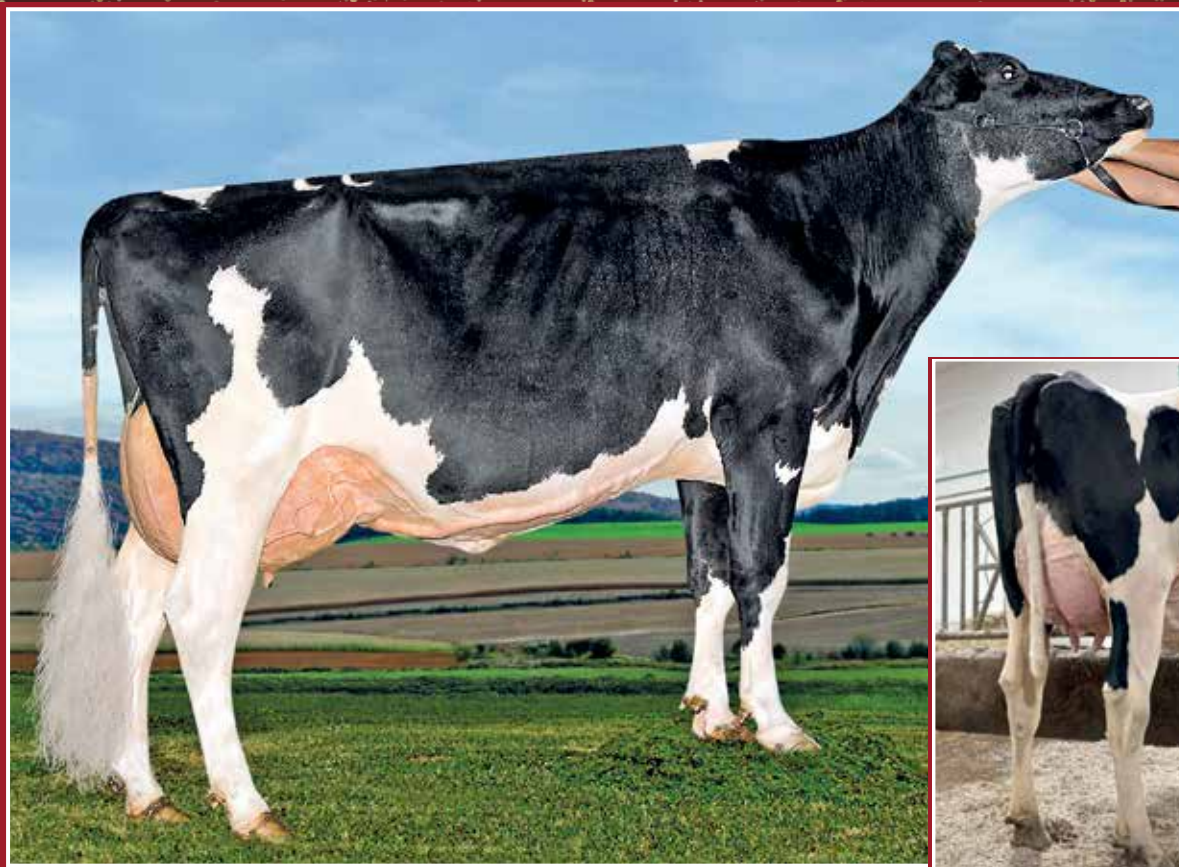

Gen-Com Sudan Archy EX-92 5E 8* (SM:95)

7 Lactations : 105 163 kg 4,2% 3,6% (266-299-296)
3^e mère | 3rd Dam

Lacfraser Rubicon Alice TB 2 ans

9^e génération TB ou EX de la famille de Chief Adeen
Mère | Dam

32E

LOT DE 3 EMBRYONS D'ALICE X DESTINATION

CAN-MP déc*24 IPV MP 3270
KG L 919 G 66 %G 0,25
RM 99 P 36 %P 0,04
CAN-MP déc*24 CONF 9
SM 5 P/M 12 PL 5 Cr 2

Consigné Par:
FERME ICEBERG 2006 INC.
Tel : 450 370-6575

Au profit de la



BLONDIN DESTINATION PB

HOCANF120345247 B&W *A1A2*MWF*CDF*CVF*BYF
CAN-GMP déc*24 87%Fiab GPA LPI 3458/84%
Kg L 1674/92% G 75/77% %G 0,08 PRO\$
RM 101 P 50/73% %P-0,06 1961
CAN-GMP déc*24 84%Fiab CONF 12/98%
SM 6 P/M 15 PL 8 Cr 3

Data Progéniture: 87 Filles: 89,00% BP+
OEX 31TB 47BP 7B 2P

LACFRASER RUBICON ALICE PB

HOCANF121103912 B&W ET B:12 avr 2022
TB-85-2ANS-CAN
SM:85 (AV:8 HAA:7 LAA:9) P/M:85 PL:87 Cr:84
CAN-GMP déc*24 84%Fiab IPV MPG 3081/81%
Kg L 163/44% G 57/86% %G 0,45 PRO\$
RM 97 P 21/60% %P 0,12 1244
CAN-GMP déc*24 81%Fiab CONF 5/71%
SM 3 P/M 8 PL 2 Cr 0

4e-9e Mère maternelle

MS ARIEL SUPER ARCHANA-ET TB-85-2ANS-CAN 3*
MS ATLEES GOLDWYN ARIEL-ET EX-92-4ANS-USA 9*
MD-DELIGHT DURHAM ATLEE-ET EX-92-4ANS-USA 10*
MD-DELIGHT STRM AMBERLEE-ET TB-88-3ANS-USA
MS KINGSTEAD CHIEF ADEEN-ET EX-94-2E-USA 8*
AITKENBRAE STARBUCK ADA EX-94-2E-USA 4*

STANTONS ALLIGATOR-ET PB

HO840M3128769279 B&W *A1A2*MWF*CVF*BYF*BL
TB-85-4ANS-CAN
CAN-GVÉE déc*24 99%Fiab GLPI 3419/98%
Kg L 900 G 41 %G 0,04 P 29 %P-0,01
CAN-GVÉE déc*24 99%Fiab CONF 14

KINGS-RANSOM HOT DEBBIE-ET PB

HO840F3142039845 B&W *POF*CDF*RDF*BLF*DPF
TB-85-2ANS-CAN 3*(0/17)
02-03 305 13865 697 5,0 475 3,4 L
365 16431 819 5,0 580 3,5
MCR 339 456 363
1 LACT: 36705 1903 5.2 1459 4.0 KG

EDG RUBICON-ET PB

HOUSAM72128125 B&W *A1A2*MWF*CDF*CVF*RDF*
CAN-GVÉE déc*24 99%Fiab GLPI 3377/98%
Kg L 403 G 105 %G 0,74 P 41 %P 0,21
CAN-GVÉE déc*24 99%Fiab CONF 4

LACFRASER KINGBOY ADEEN PB

HOCANF110678599 B&W ET B:02 août 2017
EX-93-5ANS-CAN 5*(5/21)
02-00 305 10752 461 4,3 397 3,7
MCR 282 322 323
03-05 305 14695 626 4,3 526 3,6
365 16572 708 4,3 600 3,6
MCR 309 358 348
05-03 305 15652 692 4,4 558 3,6 L
MCR 289 344 330
3 LACT: 55624 2481 4.5 2075 3.7 KG
MCR Moy. L293(1) G341(20) P334(27)
1 Supérieure Lactations
Data Progéniture: OEX 10TB 1BP 1B 0P
9 FILLES EM moy. 14979 636 4,2 506 3,4
EM moy. L283 G326 P306

MORNINGVIEW MCC KINGBOY-ET PB

HOUSAM72044077 B&W *POF*A2A2*MWF*CDF*CVF*
EX-92-4ANS-USA ST'17

STANTONS MCCUTCHEN 1174 AGREE PB

HOCANF11696367 B&W ET B:13 févr 2013
TB-88-4ANS-CAN 16*(4/76)

PEAK HOTLINE-ET PB

HO840M3129128855 B&W *MWF*CVF*BYF*BLF*DPF

KINGS-RANSOM DELTA DESTINY

HO840F3129373845 B&W B:28 juin 2015
EX-92-4ANS-USA DOM

MOUNTFIELD SSI DCY MOGUL-ET PB

HO840M3006972816 B&W *POF*A1A2*MWF*CDF*CVF*
EX-93-7ANS-USA EXTRA'15

SANDY-VALLEY ROBUST RUBY-ET PB

HOUSAF69998487 B&W ET B:28 janv 2011
EX-90-2E-USA

MORNINGVIEW MCC KINGBOY-ET PB

HOUSAM72044077 B&W *POF*A2A2*MWF*CDF*CVF*
EX-92-4ANS-USA ST'17

GEN-COM SUDAN ARCHY PB

HOCANF106565807 B&W ET B:15 avr 2012
EX-92-5E-CAN 8*(0/40)

07-01 305 14760 604 4,1 526 3,6
365 16512 675 4,1 594 3,6
MCR 292 325 331

7 LACT: 105163 4388 4.2 3775 3.6 KG

MCR Moy. L266(-12) G299(-9) P296(7)

Data Progéniture: 3EX 4TB 2BP 0B 0P

9 FILLES EM moy. 14344 586 4,1 495 3,4
EM moy. L271 G300 P299

VENTE EXPO-POC 2025

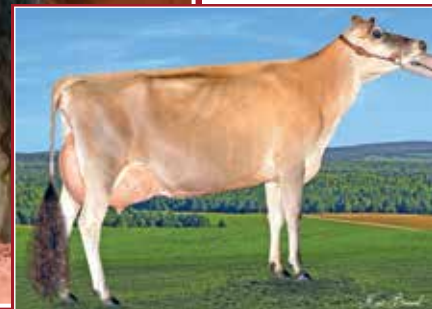

Roggua Kid Rock Naela
 1^{er} 1 an automne en lait WDE 2024
 M.H. All-American 2024
 Soeur de la mère | Sister to the Dam

Krahn Girls Premier Nutella EX-93 4E
 4^e 2 ans Jr Ontario Summer Show 2017
 2^e mère | 2nd Dam

33E

LOT DE 4 EMBRYONS DE NASTIA X VIP (SEM. SEXÉE)

BREEDER: Ferme Roggua Enr, Stanstead, QC
OWNER: Ferme Roggua Enr, Stanstead, QC

Sire :

RIVER VALLEY VENUS V I P

JE840M3126479167
 CAN-GBV:(12/24) -1100M, -50F,+0.10% -40P,+0.03% RPT.98%
 CAN-ETA:(12/24) +12 FC,94% RPT.99 RK, +1446 GLPI, -899 PROS
 MR :104, Inbr.Coeff. +3.24%, R-Value: +12%
 359 prog class 36 EX, 175 VG, 134 GP, 14 G, GP+96%

CHILLI ACTION COLTON ET

JEUSAM 66738335
 CAN-GBV:(12/24) -757M, +2F,+0.56% -19P,+0.16% RPT.98%
 CAN-ETA:(12/24) +14 FC,97% RPT.99 RK, +1543 GLPI, +330 PROS
 MR :96, Inbr.Coeff. +5.29%, R-Value: +15%

TJ CLASSIC MINISTER VENUS ET - EX 94-3E (5-8)

JEUSAF 117243875
 3 5 280 5932 305 5,14 230 3.88(NA NA NA)
 4 5 269 6355 361 5,68 246 3.87(NA NA NA)
 5 4 305 7314 457 6,25 258 3,53(NA NA NA)
 3 LACT: 19601M, 1123F, 5,73% 734P, 3,74%

Dam:

ROGGUA FRANK NASTIA ET - VG 88 (2-11)

JECANF 120845336 Rump: 86, MS: 88, F&L: 89, DS: 89
 1 10 305 L 5454 274 5,02 215 3,94(235 221 244)
 2 10 245 L 6830 374 5,48 289 4,23(250 251 278)(Proj)
 2 LACT: 11381M, 588F, 5,17% 458P, 4,02%
 AVG. BCA:235M, 221F, 244P +8M +4F +12P
 CAN-EBV:(12/24) -255M, -8F,+0.08% -3P,+0.11% RPT.59%
 CAN-ETA:(12/24) +13 FC,50% RPT.99 RK, +1611 LPI, +329 PROS
 MR :101, Inbr.Coeff. +6.06%, R-Value: +14%

MM VICTORIOUS FRANK ET

JE840M3201335580
 CAN-GBV:(12/24) -44M, -1F,+0.02% -3P,-0.01% RPT.89%
 CAN-ETA:(12/24) +11 FC,78% RPT.98 RK, +1603 GLPI, +301 PROS
 MR :102, Inbr.Coeff. +6.27%, R-Value: +15%

KRAHN GIRLS PREMIER NUTELLA - EX 93-4E (8-11)

JEUSAF 119311372
 2 1 291 L 5564 294 5,28 230 4,13(228 223 250)
 4 3 290 L 7386 406 5,50 321 4,35(243 243 279)
 8 6 305 L 9237 501 5,42 397 4,30(259 266 294)
 7 LACT: 54490M, 2907F, 5,33% 2354P, 4,32%
 AVG. BCA:236M, 230F, 267P -2M +0F +17P
 6 prog class 1 EX, 2 VG, 3 GP, GP+100%
 4TH JUNIOR TWO YEAR OLD, ONTARIO SUMMER SHOW 2017
 4e 3 ans junior, Expo Brome 2018

3RD DAM JEUSAF 71317481 MISS NASTIAS TEQUILA NUTCRACKER EX 92 2 E (5-6)
3RD DAM JEUSAF 116869728 FAMILY HILL COUNCILLER NASTIA EX 93 3E (5-1)
4TH DAM JEUSAF 114246383 FAMILY HILL GOLDEN NAOMI EX 95 6E (9-6)
5TH DAM JEUSAF 113136058 FAMILY HILL FIRST NADIA ET EX 82 2E *3-60
6TH DAM (JEUSAF3818352) FAMILY HILL LESTER ALLISON-ET (F769) EX 92 4E (0-9)
7TH DAM JEUSAF 3210283 LEANING ACRES SAMSONS ANGLE EX 95 8E (13-4)

VENTE EXPO-POC 2025

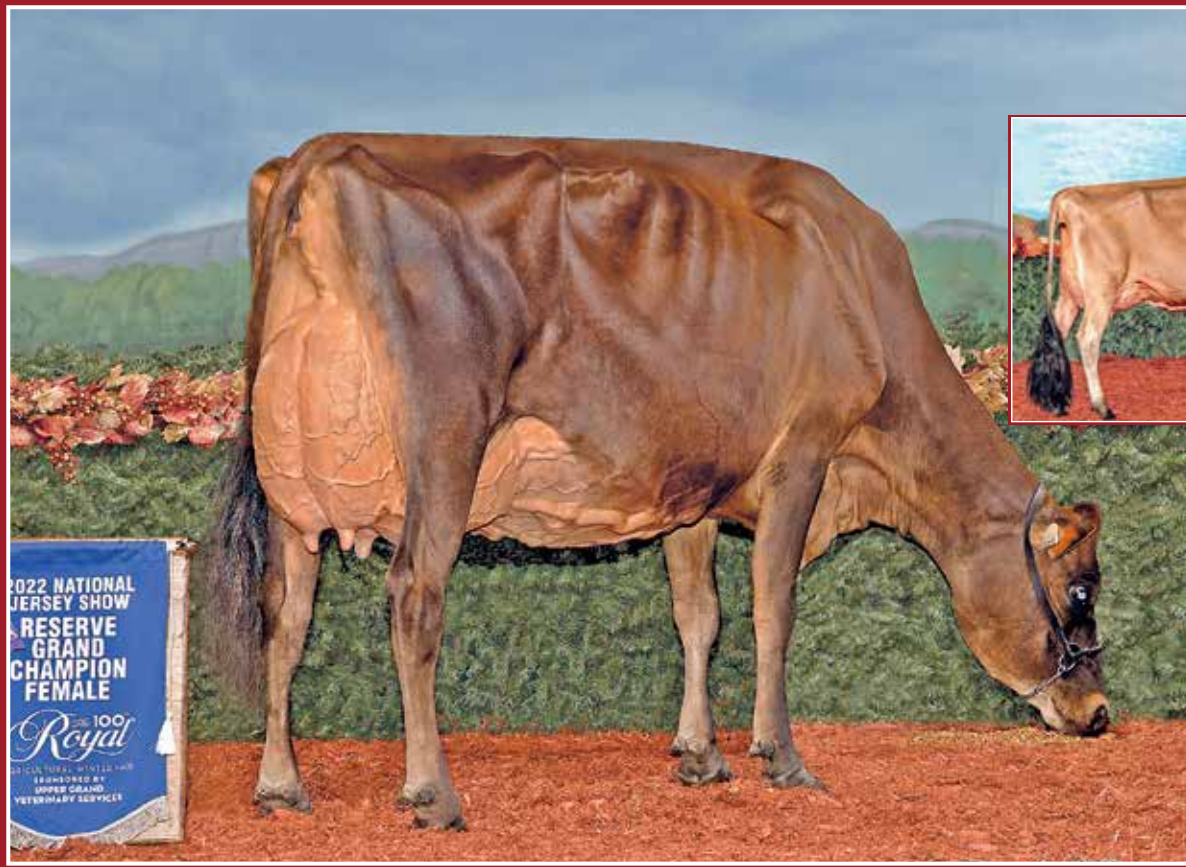

Dulet Victorious Bagel EX-95 3E 1*

All-American 2023 | M.H. All-Canadian 2022

1^{re} 5 ans WDE 2023

2^e 4 ans et Grande Championne de rés. *Royal* 2022

2^e mère | 2nd Dam

Dulet Joel Brioché EX-95 4E 4*

Tout-Québec 3 ans Jr 2019

3^e 2 ans Jr Suprême Laitier 2018

Rés. Grande Championne Kamouraska 2024

3^e mère | 3rd Dam

1J

DULET GHOST BEYONCE

JECANF 121536341 - PUREBRED

BORN: December 14, 2024
BREEDER: Ferme Dulet Inc, St. Pascal, QC
OWNER: Ferme Dulet Inc, St. Pascal, QC

SIRE

UNIQUE GHOST ET

JECANM 14490799
 GPA: (12/24) +574M, +50F, +0.29% +37P, +0.22% RPT.64%

CAN-ETA: (12/24) +15(PA) FC, 55% RPT, 99 RK, +2100(PA) GLPI,
 +1900 PRO\$
 MR :101(PA), Inbr.Coeff. +8.10%, R-Value: +16%

DAM

DULET TEKASHI BELLINDA ET - VG 87 (2-1)

JECANF 121080763 Rump: 87, MS: 86, F&L: 88, DS: 88
 1 10 52 L 6194 394 6.36 243 3.92(243 290 251)(Proj)

1 LACT: 1159M, 65F, 5.61% 44P, 3.80%
 GPA: (12/24) -429M, +6F, +0.37% -7P, +0.13% RPT.72%
 CAN-ETA: (12/24) +12(PA) FC, 62% RPT, 99 RK, +1584(PA) GLPI,
 +410 PRO\$
 MR :102(PA), Inbr.Coeff. +9.15%, R-Value: +17%

7th Winter Heifer, Le Suprême Laitier 2023
 4th Winter Yearling, Exposition de St-Pascal 2024

3rd DAM 110063465 DULET JOEL BRIOCHE ET EX 95 (8-8)
 4TH DAM 108938175 JACQUARD GANGSTER BEATRICE EX 90 (7-1)
 5TH DAM 9727393 LOOKOUT CC BAILEY ET EX 90 (5-3)
 6TH DAM 8422970 BRIDON WHISTLER BAILEY EX 93 (8-11)
 7TH DAM (JEUSAF4000376) LF CHOICE BESS (5) -P ET (C729 C729)
 8TH DAM JEUSAF 3677110 BISSON BROS G MAGIC DIXIE (4) VG 87 (3-2)
 9TH DAM JEUSAF 3545246 BISSON BROS BRASS LOLITA (3) (B182) EX 90 (6-8)
 10TH DAM JEUSAF 379042275 BISSON BROS AN JEROX (2) VG 87 (11-2)

DULET BOOMERANG

JECANM 120396339

GPA: (12/24) +300M, +49F, +0.46% +32P, +0.29% RPT.71%
 CAN-ETA: (12/24) +11(PA) FC, 62% RPT, 98 RK, +1831(PA)
 GLPI, +1461 PRO\$

MR :100(PA), Inbr.Coeff. +7.25%, R-Value: +16%

UNIQUE MAGISTRATE GOLD - VG 89 (3-2)

JECANF 13843511

1 11 305 L 8448 373 4.42 305 3.61(334 276 318)SA
 2 11 305 L 10278 566 5.51 423 4.12(342 347 371)GA
 2 LACT: 25114M, 1257F, 5.01% 979P, 3.90%
 AVG. BCA:338M, 312F, 345P +126M +104F +125P
 Gold Award, DECEMBER 2024

3rd Senior 3-Year-Old, Westerner Dairy Showcase 2024
 2nd Senior 3-Year-Old, Alberta Dairy Congress 2024
 1st Senior 3 Year-Old, Western Dairy Expo 2024
 Silver Award, FEBRUARY 2024

UNIQUE TEKASHI ET - VG 85 (2-8)

JECANM 13356332

CAN-GEBV: (12/24) +431M, +30F, +0.10% +19P, +0.04% RPT.96%
 CAN-ETA: (12/24) -1 FC, 91% RPT, 36 RK, +1443 GLPI, +635
 PRO\$

MR :99, Inbr.Coeff. +8.62%, R-Value: +18%

DULET VICTORIOUS BAGEL ET - EX 93 (4-0) - 1*

JECANF 110932356

1 9 305 5853 376 6.42 253 4.32(242 294 275)SA
 2 9 305 7340 474 6.46 322 4.39(254 304 295)SA
 3 LACT: 17392M, 1120F, 6.44% 758P, 4.36%

AVG. BCA:248M, 299F, 285P -49M +23F -24P
 7 prog class 1 EX, 4 VG, 2 GP, GP+100%

1 STAR BROOD COW, DECEMBER 2024

1st 5-Year-Old, World Dairy Expo-International Jersey Show 2023

Honourable Mention 4 Year Old, All Canadian 2022

Tout-Québec Unanime 4-Year-Old, Tout-Québec 2022

Reserve Senior Champion, Reserve Grand Champion, 2nd 4-Year-Old, (JEUSAF4000376) LF CHOICE BESS (5) -P ET (C729 C729)

Royal Agriculture Winter Fair 2022

VENTE EXPO-POC 2025

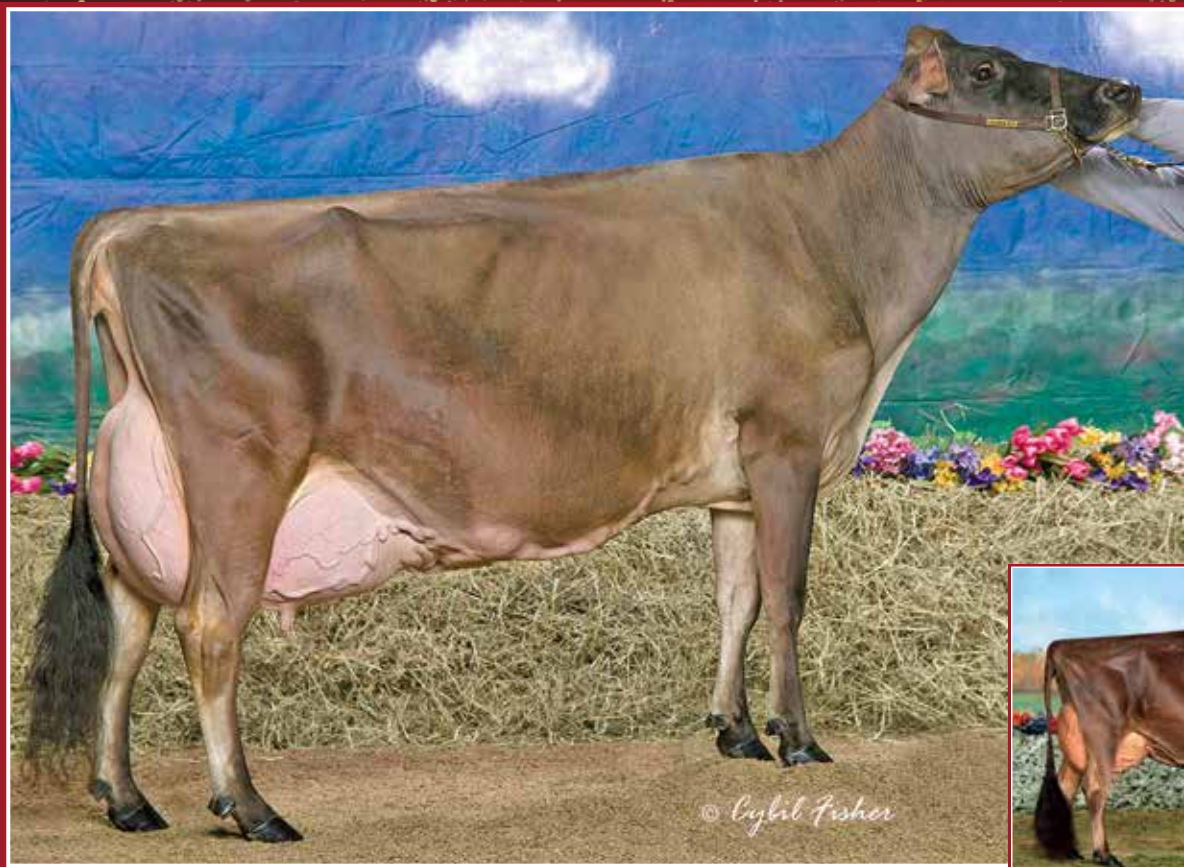

Huronia Centurion Veronica EX-97 5E

Championne Suprême WDE 2004 et 2006 | 3X Grande Championne WDE
Championne Intermédiaire et
Grande Championne de rés. et *Royal* 2002
6^e mère | 6th Dam

2J

Avonlea Comerica Velvet EX-94 2*

All-Canadian 2014 | Rés. All-Canadian 2013
2^e 3 ans Jr. WDE et 14
Championne Intermédiaire et M.H. Grande
Championne SIL 2014
3^e mère | 3rd Dam

1 an été | Summer Yrlg

LAHETRIERE BOOMERANG VANNY

JECANF 121759343 - PUREBRED

GPA: (12/24) -50M, -1F, +0.02% +7P, +0.13% RPT.66%
CAN-ETA: (12/24) +14(PA) FC, 55% RPT, 99 RK, +1579(PA)
GLPI, +453 PRO\$
MR :99(PA), Inbr.Coeff. +10.00%, R-Value: +16%

BORN: June 12, 2024
BREEDER: Ferme de l'Hétrière Inc, St-Charles-de-Bellechasse, QC 418-580-2716
OWNER: Ferme de l'Hétrière Inc, St-Charles-de-Bellechasse, QC 418-580-2716

SIRE DULET BOOMERANG

JECANM 120396339
GPA: (12/24) +300M, +49F, +0.46% +32P, +0.29% RPT.71%

CAN-ETA: (12/24) +11(PA) FC, 62% RPT, 98 RK, +1831(PA) GLPI,
+1461 PRO\$
MR :100(PA), Inbr.Coeff. +7.25%, R-Value: +16%
36 prog class 12 VG, 20 GP, 4 G, GP+89%

DAM AVONLEA SILVER FISHER VANILLA - EX 90-3E (6-3)

JECANF 13208808 Rump: 90, MS: 90, F&L: 90, DS: 90
2 11 290 L 5259 279 5.31 202 3.84(185 180 187)
3 9 284 L 6039 351 5.81 232 3.84(192 205 195)
4 10 267 L 6973 344 4.93 261 3.74(207 188 205)
5 11 216 L 7583 392 5.17 296 3.90(230 220 237)(Proj)
4 LACT: 24201M, 1267F, 5.24% 919P, 3.80%
AVG. BCA: 195M, 191F, 196P -38M -49F -44P
CAN-GEV: (12/24) -640M, -43F, -0.13% -21P, +0.06% RPT.79%
CAN-ETA: (12/24) +16(PA) FC, 66% RPT, 99 RK, +1255(PA) GLPI, -
634 PRO\$
MR :95, Inbr.Coeff. +5.91%, R-Value: +16%
1 prog class 1 GP, GP+100%

3RD DAM 11356862 AVONLEA COMERICA VELVET ET EX 94 (4-5)
4TH DAM 7634956 PAULLYN DUAISEOIR VIRGINIA -ET VG 88 (4-5)
5TH DAM 8423009 BRIDON JADE VIRGINIA VG 89 (3-0)
6TH DAM 10206465 HURONIA CENTURION VERONICA 20J (UZA 20J) EX 97 (8-9)
7TH DAM 604866 GENESIS RENAISSANCE VIVIANNE (PVW 12F) VG 87 (2-1)
8TH DAM 578598 GENESIS JUNO VIRGINIA (PVW 9B) SUP-EX 92 (11-0)
9TH DAM 497489 SWISSBELL F VERONICA 39M (YXL 39M) SUP-EX (13-10)
10TH DAM 468954 SWISSBELL ELLA VIRGINIA EX 91 (4-10)
11TH DAM 408799 SWISSBELL VIRGINIA SUP-EX 90 (12-7)
12TH DAM 336867 BELMONT JESTER VIRGINIA SUP-EX (10-1)

LENCREST CASPIAN ET

JECANM 111353298
CAN-GEV: (12/24) +569M, +70F, +0.50% +43P, +0.27% RPT.97%
CAN-ETA: (12/24) -2 FC, 93% RPT, 29 RK, +1493 GLPI, +1150
PRO\$
MR :97, Inbr.Coeff. +6.67%, R-Value: +16%

DULET VICTORIOUS BLOOMS ET - VG 88 (2-7)

JECANF 110932398
1 11 305 8191 444 5.42 325 3.97(316 322 332)GA
2 LACT: 13531M, 713F, 5.27% 528P, 3.90%
AVG. BCA: 316M, 322F, 332P +22M +46F +24P
4th Senior 2-Year-Old, Tout-Québec 2021
Gold Award, DECEMBER 2021
6th Intermediate Calf, Le Supreme Laitier 2019

GUIMO JOEL ET - VG 85 (6-0)

JECANM 106797223
CAN-GEV: (12/24) -670M, -27F, +0.10% -16P, +0.14% RPT.99%
CAN-ETA: (12/24) +15 FC, 98% RPT, 99 RK, +1332 GLPI, -386
PRO\$
MR :96, Inbr.Coeff. +4.15%, R-Value: +18%

AVONLEA VELVET'S VOGUE - EX 93-2E (5-9) - 3*

JECANF 12301016
2 1 302 L 7159 381 5.32 291 4.06(294 289 316)
3 0 299 9207 521 5.66 377 4.09(330 343 356)
4 0 305 8647 437 5.05 366 4.23(284 262 318)
3 LACT: 25480M, 1359F, 5.33% 1058P, 4.15%
AVG. BCA: 303M, 298F, 330P +86M +79F +109P
5 prog class 2 EX, 3 VG, GP+100%
2ND JUNIOR TWO YEAR OLD, QUINTE CHAMPIONSHIP SHOW 2017
8TH JUNIOR 2 YR OLD, ROYAL AGRICULTURAL WINTER FAIR 2017
Nominated Breeder's Herd, All Canadian 2017
3 STAR BROOD COW, AUGUST 2024
Honourable Mention Junior 3-Yr-Old, All Ontario 2018

VENTE EXPO-POC 2025



Élégance Joel Peanut EX-94

1^{er} 2 ans Sr. Suprême Laitier 2021
Championne Junior Suprême Laitier 2019
1^{er} 4 ans Midwest Nat.' | Spring Jersey Show 2023
Même famille | Same family

Payneside GG Pinkie EX-91 4*

1^{er} 5 ans et M.H. Grande Championne
Expo-printemps QC 2015
4^o 1 an Jr *Royal* 2011 | 2^o 2 ans Jr Expo BBQ 2012
3^o mère | 3rd Dam

3J

ELEGANCE MR BRIGHT PINTEREST

JECANF 121921792 - PUREBRED

PA: (12/24) -519M, +15F, +0.55% -1P, +0.25% RPT.33%
CAN-ETA: (12/24) +10(PA) FC, 25% RPT, 97 RK, +1686(PA)
LPI, +534 PRO\$
MR :104(PA), Inbr.Coeff. +6.48%, R-Value: +15%

BORN: September 01, 2024
BREEDER: D. Fossaert/Marie-Claire Girod/Ferme Elegance, St-Gervais de Bellechasse, QC
OWNER: D. Fossaert/Marie-Claire Girod/Ferme Elegance, St-Gervais de Bellechasse, QC

Génisse automne | Fall Calf

SIRE

DULET MR BRIGHT - VG 88 (2-5)

JECANM 121080714
GPA: (12/24) -581M, +28F, +0.74% +0P, +0.30% RPT.68%
CAN-ETA: (12/24) +13(PA) FC, 57% RPT, 99 RK, +1784(PA) GLPI, +832 PRO\$
MR :104(PA), Inbr.Coeff. +7.38%, R-Value: +17%

LAITJOIE LIGHTNING ET - VG 88 (2-3)

JECANM 120219769
CAN-GEV: (12/24) -238M, +51F, +0.81% +14P, +0.29% RPT.87%
CAN-ETA: (12/24) +8 FC, 78% RPT, 94 RK, +1870 GLPI, +1327 PRO\$
MR :102, Inbr.Coeff. +8.49%, R-Value: +17%

DULET VICTORIOUS BAGEL ET - EX 93 (4-0) - 1*

JECANF 110932356
1 9 305 5853 376 6.42 253 4.32(242 294 275)SA
2 9 305 7340 474 6.46 322 4.39(254 304 295)SA
3 LACT: 17392M, 1120F, 6.44% 758P, 4.36%
AVG. BCA:248M, 299F, 285P -49M +23F -24P
7 prog class 1 EX, 4 VG, 2 GP, GP+100%
1 STAR BROOD COW, DECEMBER 2024
1st 5-Year-Old, World Dairy Expo-International Jersey Show 2023
Honourable Mention 4 Year Old, All Canadian 2022
Tout-Québec Unanime 4-Year-Old, Tout-Québec 2022
Reserve Senior Champion, Reserve Grand Champion, 2nd 4-Year-Old,
Royal Agriculture Winter Fair 2022

ELLIOTTS REGENCY CASINO ET

JEB40M3125141657
CAN-GEV: (12/24) +552M, +28F, -0.01% +35P, +0.17% RPT.99%
CAN-ETA: (12/24) +3 FC, 97% RPT, 66 RK, +1811 GLPI, +1013 PRO\$
MR :106, Inbr.Coeff. +6.98%, R-Value: +17%

DAM

ELEGANCE CASINO PRECIEUSE - EX 91-2E (5-3)

JECANF 120042056 Rump: 90, MS: 93, F&L: 86, DS: 91
2 1 M 305 6476 355 5.48 266 4.11(264 267 286)
3 1 305 L 7598 473 6.23 325 4.28(266 301 301)SA
4 1 305 L 8229 455 5.53 353 4.29(274 274 310)SA
5 1 151 L 8120 512 6.31 353 4.35(251 289 289)(Proj)
4 LACT: 27224M, 1580F, 5.80% 1154P, 4.24%
AVG. BCA:268M, 281F, 299P -9M +13F +12P
CAN-EBV: (12/24) -456M, +3F, +0.36% -2P, +0.21% RPT.64%
CAN-ETA: (12/24) +7 FC, 42% RPT, 87 RK, +1607 LPI, +257 PRO\$
MR :104, Inbr.Coeff. +3.88%, R-Value: +12%
Silver Award, AUGUST 2024
Silver Award, AUGUST 2023

3RD DAM 11072285 PAYNESIDE GG PINKIE (BBS 10X) EX 91 (5-2)
4TH DAM 7578923 PAYNESIDE AMEDEO POUTINE (BBS 1R) EX 90 (5-6)
5TH DAM 7184823 TOP GENE SATURNS PITOU-ET EX 90 (5-3)
6TH DAM 548564 JANECEK HVF LAST CHANCE CARRIE (B7Z 7W) SUP-EX 91 (10-8)
7TH DAM 504168 JANECEK W H P GEN DELLA 9L (B7Z 9L) VG 87 (7-6)

ELEGANCE SOCRATES PAYTON - EX 90-5E (9-5) - 3*

JECANF 107806641
4 10 305 9057 464 5.12 371 4.10(275 258 297)
6 1 296 7959 408 5.13 317 3.98(245 232 258)
7 0 305 7608 386 5.07 323 4.25(232 219 260)
7 LACT: 49950M, 2714F, 5.43% 2065P, 4.13%
AVG. BCA:240M, 239F, 259P -8M -3F +3P
3 prog class 3 EX, GP+100%
3 STAR BROOD COW, DECEMBER 2023

VENTE EXPO-POC 2025



MB Lucky Lady Feliz Navidad EX-93

All-Canadian 2016 | Rés. All-Canadian 2018 | Grande Championne de rés. WDE 2018
 Grande Championne de rés. *Royal* 2017
 Championne Intermédiaire *Royal* 2016
 Môme famille | Same family

4J

Stee-La Velocity Adele VG-86 2Yr

Nom. All-Canadian 2019
 4^e Génisse hiver *Royal* 2019
 2^e mère | 2nd Dam

VERONA CLASSIC FOOTLOOSE

121624003 - PUREBRED

PA: (12/24) -249M, -3F, +0.14% -7P, +0.04% RPT.36% 13th Summer Calf, Royal Winter Fair 2024
 CAN-ETA: (12/24) +15(PA) FC, 31% RPT, 99 RK, +1444(PA)
 LPI, +328 PRO\$
 MR :92(PA), Inbr.Coeff. +12.43%, R-Value: +15%

BORN: July 12, 2024
BREEDER: Maryse, Marie-Eve & Martin Veronneau, Lévis, QC
OWNER: Maryse, Marie-Eve & Martin Veronneau, Lévis, QC

1 an été | Summer Yrlg

SIRE

BLONDIN CLASSIC

JECANM 121105900
 GPA: (12/24) +244M, -7F, -0.24% +4P, -0.07% RPT.68%
 CAN-ETA: (12/24) +18(PA) FC, 57% RPT, 99 RK, +1608(PA) GLPI, +620 PRO\$
 MR :94(PA), Inbr.Coeff. +6.45%, R-Value: +16%

UNIQUE MAVERICK ET

JECANM 13356397
 CAN-GEV: (12/24) +964M, +33F, -0.22% +34P, -0.05% RPT.90%
 CAN-ETA: (12/24) +11 FC, 79% RPT, 98 RK, +1619 GLPI, +1438 PRO\$
 MR :90, Inbr.Coeff. +6.24%, R-Value: +17%

KENTVILLE JOEL COCO - EX 93-2E (6-5)

JECANF 12743394
 2 0 227 L 3986 195 4.89 161 4.04(156 143 166)
 4 2 305 L 7349 390 5.31 297 4.04(231 224 248)
 5 11 305 L 6964 306 4.39 263 3.78(194 158 193)
 4 LACT: 28635M, 1525F, 5.33% 1149P, 4.01%
 AVG. BCA: 206M, 198F, 215P -6M -9F -7P
 2 prog class 2 VG, GP+100%
 2nd Junior Calf, Grand River Parish Show 2018

DAM

VERONA HALL OF FAME ET - VG 85 (2-1)

JECANF 120766516 Rump: 85, MS: 85, F&L: 85, DS: 85
 1 11 223 L 5973 350 5.86 255 4.27(252 276 283)(Proj)
 1 LACT: 4597M, 261F, 5.68% 191P, 4.15%
 CAN-GEV: (12/24) -743M, +1F, +0.52% -17P, +0.16% RPT.74%
 CAN-ETA: (12/24) +12 FC, 66% RPT, 99 RK, +1250 GLPI, -15 PRO\$
 MR :90, Inbr.Coeff. +5.62%, R-Value: +13%
 2nd Senior Yearling and Summer 2-Year-Old, Expo Lotbiniere 2024
 17th Summer Yearling, The Royal Agricultural Winter Fair 2023
 2nd Summer Yearling, Société d'Agriculture du Comté de Lotbinière 2023

ST-LO VIDEO ET

JECANM 110644826
 CAN-GEV: (12/24) +31M, +23F, +0.27% +15P, +0.17% RPT.99%
 CAN-ETA: (12/24) +13 FC, 97% RPT, 99 RK, +1400 GLPI, +865 PRO\$
 MR :87, Inbr.Coeff. +8.40%, R-Value: +17%

STEE-LA VELOCITY ADELE ET - VG 86 (2-4)

JECANF 111005866
 2 2 273 L 4596 259 5.64 171 3.72(173 182 169)
 3 6 270 L 5551 309 5.57 207 3.73(189 192 186)
 5 3 305 L 7094 410 5.78 271 3.82(203 217 205)
 3 LACT: 17471M, 995F, 5.70% 661P, 3.78%
 AVG. BCA: 188M, 197F, 187P -7M -5F -13P
 3 prog class 2 VG, 1 GP, GP+100%
 Mention Honorable Tout-Québec, Intermediate Calf, Tout-Québec 2019
 Nominated Intermediate Calf, All Canadian Contest 2019
 4th Intermediate Calf, Royal Agriculture Winter Fair 2019
 5th Intermediate Calf, Le Supreme Laitier 2019

- 3RD DAM 108793014 STEE-LA TEQUILA ANGEL ET EX 92 (4-6)
- 4TH DAM 103679862 MARLAU VINDICATION FARREN VG 85 (3-0)
- 5TH DAM 101616429 HAUTPRE FUROR FABULOUS-ET (MTM 15N) VG 87 (7-2)
- 6TH DAM 10013165 RESPONSES FARREN (PJI 77D) EX 91 (5-2)
- 7TH DAM JEUSAF 3753344 B B FARRAH EX 91 2E (8-2)

VENTE EXPO-POC 2025



Enniskillen Joel Marygold EX-95

Championne Suprême Expo-printemps du Québec 2023
6^e Vache adulte WDE 2023
Grande Championne Illinois State Fair 2024
Même famille | Same family

Enniskillen Tequila Mamie 48 EX-94 3E

Nom. All-Canadian 2013 et 2014
3^e 3 ans Jr. *Royal* 2014
Même famille | Same family

5J

MAR-LY CLASSIC MAMZELLE

JECANF 121890291 - PUREBRED

BORN: September 21, 2024
BREEDER: Lyne Jutras & Marc Laliberté, Deschailions sur St-Laurent, QC
OWNER: Lyne Jutras & Marc Laliberté, Deschailions sur St-Laurent, QC

Génisse automne | Fall Calf

SIRE

BLONDIN CLASSIC

JECANM 121105900
GPA:(12/24) +244M, -7F,-0.24% +4P,-0.07% RPT.68%

CAN-ETA:(12/24) +18(PA) FC,57% RPT,99 RK, +1608(PA) GLPI, +620 PRO\$
MR :94(PA), Inbr.Coeff. +6.45%, R-Value: +16%

UNIQUE MAVERICK ET

JECANM 13356397
CAN-GBV:(12/24) +964M, +33F,-0.22% +34P,-0.05% RPT.90%
CAN-ETA:(12/24) +11 FC,79% RPT,98 RK, +1619 GLPI, +1438 PRO\$
MR :90, Inbr.Coeff. +6.24%, R-Value: +17%

KENTVILLE JOEL COCO - EX 93-2E (6-5)

JECANF 12743394
2 0 227 L 3986 195 4.89 161 4.04(156 143 166)
4 2 305 L 7349 390 5.31 297 4.04(231 224 248)
5 11 305 L 6964 306 4.39 263 3.78(194 158 193)
4 LACT: 28635M, 1525F,5.33% 1149P,4.01%
AVG. BCA:206M, 198F, 215P -6M -9F -7P
2 prog class 2 VG, GP+100%
2nd Junior Calf, Grand River Parish Show 2018

RAPID BAY GRAYSON ET

JECANM 105762705
PA:(12/24) -335M, -21F,-0.03% -20P,-0.09% RPT.47%
CAN-ETA:(12/24) +6(PA) FC,45% RPT,86 RK, +1211(PA) LPI, -453 PRO\$
MR :100(PA), Inbr.Coeff. +3.35%, R-Value: +12%

DRENTEX REWARD MAMIE - VG 85 (2-1)

JECANF 12154920
1 11 273 3276 185 5.65 133 4.06(126 134 135)
4 3 305 5418 306 5.65 246 4.54(163 169 195)
5 5 305 5657 308 5.44 252 4.45(168 168 197)
4 LACT: 19742M, 1117F,5.66% 864P,4.38%
AVG. BCA:158M, 165F, 181P -59M -55F -47P
2 prog class 1 EX, 1 VG, GP+100%
2ND INT CALF, ONTARIO SUMMER SHOW 2015
2ND INT CALF, EASTERN ONTARIO WESTERN QUEBEC JERSEY SHOW 2015
7TH INT CALF, QUINTE-BELLEVILLE CHAMPIONSHIP SHOW 2015

DAM

DRENTEX GRAYSON MAMIE G - VG 86 (5-6)

JECANF 12944006 Rump: 78, MS: 87, F&L: 85, DS: 89
2 6 305 L 6209 324 5.22 234 3.77(238 228 236)
5 2 305 L 10591 497 4.69 391 3.69(304 264 296)
6 9 115 L 9618 602 6.26 370 3.85(288 333 294)(Proj)
3 LACT: 23631M, 1207F,5.11% 880P,3.72%
AVG. BCA:271M, 246F, 266P +52M +39F +50P
CAN-EBV:(12/24) -1275M, -53F,+0.17% -41P,+0.11% RPT.60%
CAN-ETA:(12/24) +6 FC,36% RPT,80 RK, +974 LPI, -1296 PRO\$
MR :99, Inbr.Coeff. +8.76%, R-Value: +10%
1st Intermediate Yearling, Le Supreme Laitier 2019
12e Génisse Intermédiaire, Jersey Suprême Laiter 2018

3RD DAM 8875625 ENNISKILLEN JADE MAMIE CAN-ET EX 91 (9-7)
4TH DAM 10018929 ENNISKILLEN MAMISSANCE (JWG 31G) SUP-EX 91 (12-7)
5TH DAM 574426 ENNISKILLEN MCT MAMIE (JWG 17A) EX (4-8)
6TH DAM 512806 ENNISKILLEN SURVILLE MAMIE SUP-EX (10-8)
7TH DAM 461999 STARBELLE B D M MAMIE EX 91 (3-7)
8TH DAM 437295 STARBELLE MODEST MERIT EX 92 (5-3)



CONCEPTION

Reproduction - Animal

Nos tests

- Gestation (Lait et Sang)
- Leucose
- *Salmonella* Dublin
- Néospora



NOUVEAU

Test de gestation à la ferme

DG·Blue Eyes®

418 838-0772 | 888 798-7285 | info@conception-animal.com
www.conception-animal.com



Engagés, à vos côtés

 **Desjardins**
Caisse de l'Anse de La Pocatière

Québec

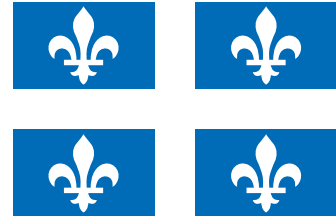

L'équipe de vente et le comité organisateur désirent remercier
la Société d'agriculture du comté de Kamouraska à titre
d'organisateur de cette Vente Expo-Poc 2025

INDEX

A. & R. BOULET INC. BONACCUEIL BIXIE LAMBDA.....	21	FERME JEAN-GUY FAUCHER ET FILS INC. LESFAUCHER MASTER SUN.....	30
ANDREW & JOEL MCOUAT - FERME MYSTIQUE SENC HARVESTACRE KICKSTART MY HEART.....	10	FERME JOLIPRÉ HOLSTEIN INC. JOLIPRE MASTER ANGEL.....	23
AXEL HOLSTEIN AXEL A2P2 BAGDAD.....	16	FERME MIBELSON INC. MIBELSON MASTER LYNNIE.....	12
B. LEHOUX ET FILS INC. LEHOUX SALUTE TOPIC.....	8	FERME PERSIL 2011 (9249-2727 QC INC.) PERSIL DIRECT CASTAGNE.....	14
BELFAST HOLSTEIN BELFAST LOYALL LADY.....	1	FERME R. THERRIEN ET FILS INC. RAYPIEN SALUTE ANDROID.....	22
BEST NORD HOLSTEIN - FERME BEAUDOIN - PIERRE BOULET DURHAM LAMBDA CARAMILK.....	11	FERME ROLANDE JOLIBOIS LEX TURBO.....	27
COMESTAR HOLSTEIN COMESTAR LATINAMY KEEFER.....	13	FERME ROSAIRE BLAIS ET FILS INC. ROSBLAIS LEGEND TOY.....	29
COULOMBE ET FRÈRES INC. COULOMBE DESTINATION JAMAIQUE.....	6	FERME SS KENNEBEC - LAURIE BOURQUE - STACEY BOURQUE KENNEBEC LAMBDA ALASKA.....	26
FERME AROLÈNE 2020 INC.. HC14774271 ALLIGATOR ADELE.....	4	FERME VERT D'OR INC. VERTDOR ZIPPY MOSAIQUE.....	20
FERME BLONDIN - BLONDIN SIRES BLONDIN LAMBDA HALO.....	18	FRANKSTYLE HOLSTEIN INC. FRANKSTYLE EYE CANDY FIGGIE.....	9
FERME BOFRAN INC. BOFRAN LETCHWORTH CARLYN.....	28	JM VALLEY HOLSTEIN - COUNTRY HOLSTEIN - FRANK A. & DIANE BORBA - - RICHARD W. & SHANNON ALLYN JM VALLEY BREAKTHRUP LISABEL.....	7
FERME CERPOLAIT SENC CERPOLAIT LEWIS LAKERS.....	25	ROCK HÉBERT ET NATHALIE DUMAIS ROTALY HARRIS ABIE.....	5
FERME CHAREST 2001 INC. - FERME SAINDON ET FILS INC. CHALUKA ALTITUDE SAMIA.....	3	JERSEY	
FERME DUHIBOU INC. DUHIBOU ANAHITA PALADIA.....	19	FERME DE L'HÉTRIÈRE INC. LAHETRIERE BOOMERANG VANNY.....	2J
FERME FORTALE HOLSTEIN INC. FORTALE ALLIGATOR AKIRA.....	15	FERME DULET INC. DULET GHOST BEYONCE.....	1J
FERME GARONDALE GARONDALE A2P2 CANT HOLD ME.....	24	FERME ÉLÉGANCE - MARIE-CLAIRE GIROD - D. FOSSAERT ELEGANCE MR BRIGHT PINTEREST.....	3J
FERME ICEBERG 2006 INC. LOT DE 4 EMBRYONS DE..... LACFRASER RUBICON ALICE x DESTINATION	32E	FERME ROGGUA LOT DE 4 EMBRYON DE..... ROGGUA FRANK NASTIA x V I P	33E
FERME INTENSE INC. INTENSE BREAKSHOT KATY.....	17	LYNE JUTRAS ET MARC LALIBERTÉ MAR-LY CLASSIC MAMZELLE.....	5J
FERME JACOBS INC. - ELMVUE FARM JACOBS BRITISH LUSH.....	2	MARTIN ET MARYSE VÉRONNEAU - MARIE-ÈVE VÉRONNEAU VERONA CLASSIC FOOTLOOSE.....	4J
FERME J.P. POULIN ET FILS JEANLU RIGHT STUFF-PP BREEZE.....	31		

MERCI! À NOS GÉNÉREUX COMMANDITAIRES

Bellema s.e.c. Gestion immobilière

Biopierre – Centre de développement des bioproduits

Centre de développement bioalimentaire du Québec (CDBQ)

Centre d'expertise en production ovine du Québec (CEPOQ)

Ciaq

Club Holstein Montmagny-L'Islet-Kamouraska

Émile Laroche inc.

Fondation Audrey Lehoux inc.

JLD-Laguë

Holstein Québec

Kamco Construction inc.

Lactech

Les Producteurs de bovins du Québec

Les Producteurs de lait du Bas-St-Laurent

Les Silos bleus du Québec inc.

Mathieu Rivest, député provincial de la Côte-du-Sud

Meunerie Cacouna 2009 inc.

Plomberie Pascal Dumais inc.

Prevtech

Semences Mathieu Privé inc.

Semican

Select Sires Canada

Service vétérinaire ambulatoire St-Vallier inc.

Thibault Chevrolet Cadillac Buick GMC

Transport PM inc.

Transport SM Bélanger

Transport Stéphane Ross inc.

Tourbières Lambert inc.

UPA Bas-St-Laurent, syndicat Kamouraska



Sollio & Unoria
Agriculture coopérative



Sollio & Avantis
Agriculture coopérative